

# Capacitación Práctica Psicología Forense y Valoración del Daño



tech



**tech**

Capacitación Práctica  
Psicología Forense  
y Valoración del Daño

# Índice

01

Introducción

---

pág. 4

02

¿Por qué cursar esta  
Capacitación Práctica?

---

pág. 6

03

Objetivos

---

pág. 8

04

Planificación  
de la enseñanza

---

pág. 10

05

¿Dónde puedo hacer la  
Capacitación Práctica?

---

pág. 12

06

Condiciones generales

---

pág. 14

07

Titulación

---

pág. 16

# 01

## Introducción

Los cambios en los planes de estudios permiten, hoy en día, finalizar una titulación oficial sin la obligatoriedad de cursar un prácticum. En la mayoría de casos en los que esto sucede, la entidad académica ni siquiera le da la opción al estudiante de decidir, sino que directamente no incluye esta posibilidad en la estructura del programa. Por esa razón, existen millones de profesionales altamente cualificados que no logran insertarse en el mercado laboral porque las empresas, en la mayoría de ocasiones, exigen un mínimo de horas prácticas a modo de demostración de sus habilidades. También se da el caso de personas que, tras haber cursado una titulación, sienten la necesidad de contar con un periodo práctico para contextualizar y fijar los conocimientos adquiridos durante el curso de la teoría.

“

*Incorpora a tu práctica diaria los avances más relevantes en el área de la Psicología Forense gracias a una experiencia práctica distintiva y única en el panorama académico”*





Estas dos situaciones son las que han motivado a TECH a crear esta Capacitación Práctica en Psicología Forense y Valoración del Daño. Se trata de ampliar y afianzar el compromiso con el crecimiento profesional del egresado a través de la posibilidad de cursar una estancia práctica en una empresa puntera en el sector de la Psicología. De esta manera, el egresado tendrá una oportunidad asegurada de compartir el día a día con profesionales del sector y conocer, detalladamente, las últimas novedades del entorno laboral de la clínica.

A lo largo de las 3 semanas en las que se desarrolla esta capacitación, el especialista podrá perfeccionar sus habilidades y competencias en el manejo clínico de casos que requieran la participación del psicólogo forense. Además, podrá participar activamente en las consultas, poniendo en valor sus aptitudes laborales y profesionales.

Con el curso de esta Capacitación Práctica, también, podrá conocer las últimas novedades del sector y profundizar en la praxis psicológica más actual. Todo ello tutorizado por un equipo de expertos con años de experiencia en el área de la psicología forense y la valoración de daños, que se comprometerá para que el egresado pueda sacarle el máximo rendimiento a las 120 horas de estancia.

# 02

## ¿Por qué cursar esta Capacitación Práctica?

Los profesionales de la psicología forense necesitan de una indudable práctica para poder desempeñar sus funciones con el máximo rigor y atendiendo a los procedimientos administrativos vigentes, todo ello clave para el esclarecimiento de hechos delictivos. Es por ello, por lo que TECH ha creado esta Capacitación Práctica, que ofrece a los especialistas la posibilidad de realizar una estancia práctica de 3 semanas intensivas en una clínica relevante. De esta manera, podrá comprobar in situ y de la mano de auténticos psicólogos expertos en este ámbito, cómo ejecutan los procedimientos de valoración de aptitudes de las víctimas y acusados de delitos. Todo ello, le aportará una visión directa y real, de las últimas novedades en este campo, de la mano de los mejores profesionales.



*TECH te da la oportunidad de crecer profesionalmente en el ámbito de la Psicología Forense, de la mano de los mejores especialistas”*

### **1. Actualizarse a partir de la última tecnología disponible**

Los procesos de evaluación se han perfeccionado en los últimos años, gracias a los estudios científicos y la práctica diaria de profesionales de la Psicología Forense. Por eso, y con el objetivo de acercar al especialista a estas técnicas y procedimientos, TECH presenta esta Capacitación Práctica, donde el profesional logrará obtener los avances más recientes en esta área, de la mano de auténticos especialistas.

### **2. Profundizar a partir de la experiencia de los mejores especialistas**

En este periodo práctico, el profesional no estará solo, ya que contará con la tutorización de un especialista, que le tutorizará y asesorará sobre los métodos y procedimientos empleados en el área de la Psicología Forense y Valoración del Daño, y su relevancia actual en la resolución de casos judiciales. Una oportunidad única, que tan solo ofrece TECH.

### **3. Adentrarse en entornos de primera**

Uno de los objetivos de TECH es que el profesional que curse este programa obtenga un aprendizaje, que le permita progresar en el campo de la Psicología Forense. Por ello, presta suma atención al proceso de selección de centros clínicos, donde se realizará la estancia práctica. De esta manera, el alumnado tendrá garantizado el acceso a un entorno profesional de primer nivel.



#### **4. Llevar lo adquirido a la práctica diaria desde el primer momento**

TECH pone el foco con este programa en el aprendizaje práctico. Por eso, desde el primer momento, el alumnado realizará una inmersión en una clínica, donde se integrará con un equipo con amplia experiencia en la Psicología Forense y la Valoración de Daño. Ello le permitirá obtener una experiencia efectiva, durante las 3 semanas de duración.

#### **5. Expandir las fronteras del conocimiento**

Esta institución académica da la posibilidad de realizar esta Capacitación Práctica en centros de vanguardia, con proyección nacional e internacional. De esta forma, el alumnado estará rodeado de los mejores expertos en el área de la Psicología Forense y Valoración de Daños. Ello a su vez, le proporcionará una ampliación de miras sobre su trayectoria de profesional y las múltiples opciones que se le abren, tras la realización de este programa.



*Tendrás una inmersión práctica total en el centro que tú mismo elijas"*

# 03

## Objetivos

Este programa ha sido diseñado pensando, exclusivamente, en lo mejor para el egresado. Es por ello que, accediendo a esta Capacitación Práctica, podrá ampliar sus conocimientos en materia de psicología legal y adquirirá una visión amplia sobre la psicología forense, destacando la habilidad para valorar los diferentes casos clínicos que se le puedan presentar a lo largo de su trayectoria profesional. Además, el equipo de expertos que lo acompañarán durante el transcurso de la estancia pondrá a su disposición todas las herramientas necesarias para que perfeccione sus competencias en el manejo de pacientes de esta área.



### Objetivos generales

---

- ♦ Dominar las últimas técnicas para la realización de estudios psicológicos, claves en la realización de peritajes judiciales
- ♦ Incorporar al trabajo diario los métodos y procedimientos requeridos para la realización precisa de un peritaje desde la perspectiva del psicólogo forense
- ♦ Conocer los procesos exigidos para efectuar la valoración de un paciente en caso de maltrato







### Objetivos específicos

---

- ♦ Analizar los aspectos más relevantes en cuestión infantil, valoración de custodias y agresión sexual
- ♦ Analizar la psicología adolescente y las carreras criminales, así como la aplicación del código penal en edades tempranas del crecimiento
- ♦ Realizar un estudio psicológico – forense en violencia de género, entendimiento de roles y agresiones sexuales
- ♦ Realizar un estudio de los rasgos de la personalidad aplicado al estudio de la psicología forense
- ♦ Aplicar las pruebas psicométricas habitualmente utilizadas en el ámbito de la psicología forense
- ♦ Realizar informe pericial para su exposición en juzgados



*Acceder a esta capacitación te dará la posibilidad de presenciar y participar activamente en la valoración del daño de posibles víctimas de agresiones sexuales y violencia de género”*

# 04

## Planificación de la enseñanza

La Capacitación Práctica de este programa en Psicología Forense y Valoración del Daño está conformada por una estancia práctica en un centro de prestigio, de 3 semanas de duración, de lunes a viernes con jornadas de 8 horas consecutivas tutorizadas por un profesional con amplia experiencia en el sector. Esta experiencia permitirá al egresado conocer al detalle el día a día de la profesión y trabajar en situaciones reales al lado de un equipo experto y de referencia dentro del área de la psicología forense.

En esta propuesta de capacitación, de carácter completamente práctico, las actividades están dirigidas al desarrollo y perfeccionamiento de las competencias necesarias para la prestación de un servicio de atención psicológica al paciente, y que están orientadas a la capacitación específica para el ejercicio de la actividad, en un medio de seguridad para la persona y un alto desempeño profesional.

La enseñanza práctica se realizará con la participación activa del estudiante desempeñando las actividades y procedimientos de cada área de competencia (aprender a aprender y aprender a hacer), con el acompañamiento y guía de los profesores y demás compañeros de entrenamiento que faciliten el trabajo en equipo y la integración multidisciplinaria como competencias transversales para la praxis de psicología forense (aprender a ser y aprender a relacionarse).

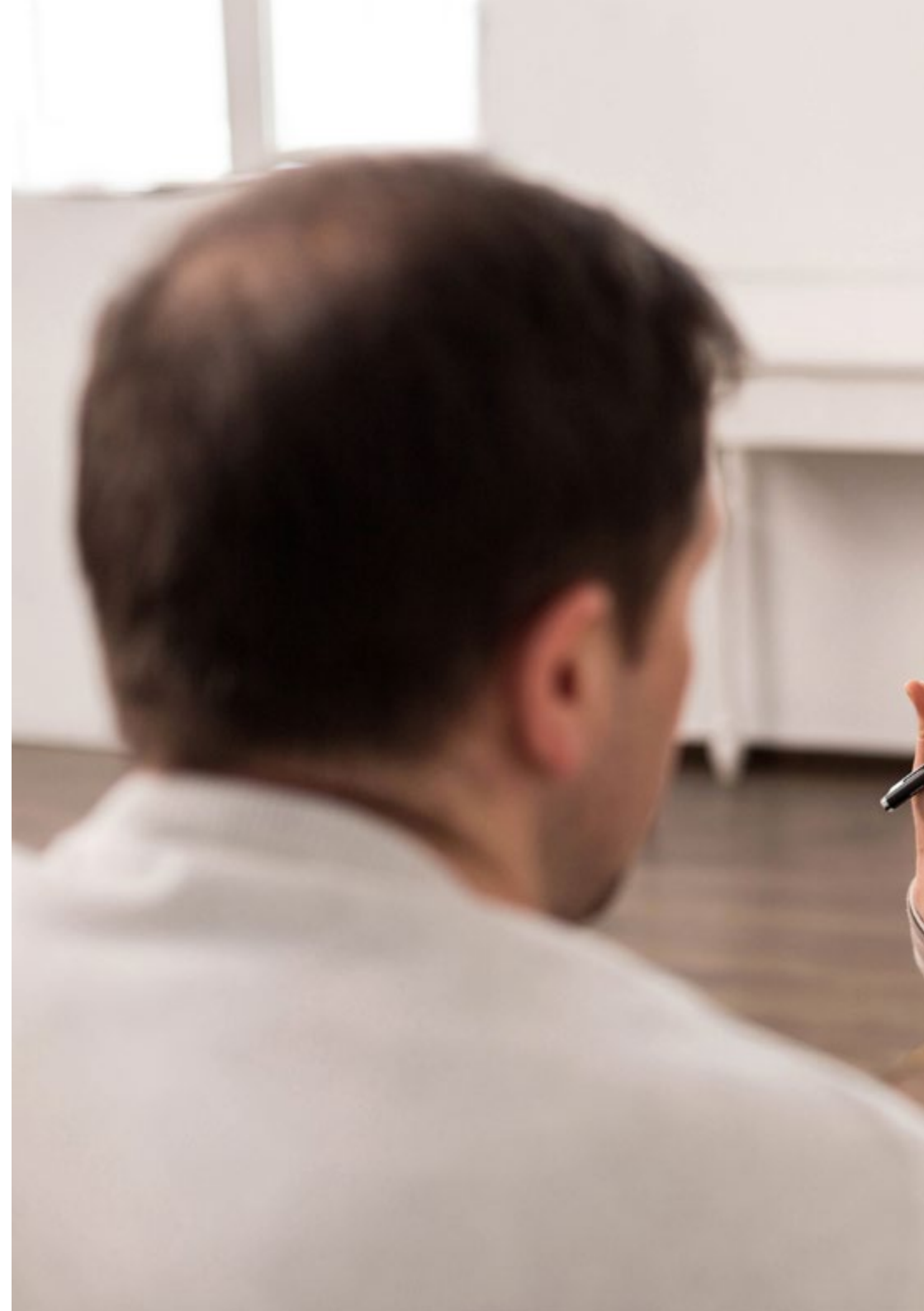



Los procedimientos descritos a continuación serán la base de la parte práctica de la capacitación, y su realización estará sujeta a la disponibilidad propia del centro y su volumen de trabajo, siendo las actividades propuestas las siguientes:

Módulo	Actividad Práctica
Valoración de personas menores de edad en juzgados	Realización de entrevista a menores
	Evaluar las condiciones precisas para la guarda y custodia disputada
	Valorar de manera adecuada, y desde el punto de vista del psicólogo, las agresiones sexuales
	Evaluar la conducta violenta de menores de edad en los juzgados
Detección de casos de maltrato	Evaluar el perfil de hombre maltratador, aplicando métodos utilizados en Psicología
	Detectar mediante diferentes técnicas la dinámica de la relación abusiva
	Aplicar la escala SALS ( <i>Sexual Abuse Legitimacy</i> ), para determinar la credibilidad de las partes implicadas en caso de maltrato
	Detectar los trastornos del control de impulsos y de personalidad
Pruebas Psicométricas	Realizar el cuestionario CUIDA para la evaluación de adoptantes
	Aplicar el cuestionario sobre la impulsividad y evaluar la escala de riesgo de suicidio
	Realizar el screening psicopatológico PAI, para la evaluación comprehensiva de la psicopatología en adultos
	Llevar a cabo el cuestionario MMSE para la valoración de demencias
Peritaje judicial-valoración psicológica	Identificar lesiones a través de la realización de peritaje psicológico forense
	Identificar las secuelas de la persona agredida
	Colaborar en la realización de informe psicológico forense
	Valorar el daño emergente, desde el punto de vista del psicólogo

# 05

## ¿Dónde puedo hacer la Capacitación Práctica?

Cientos de empresas líderes en su sector eligen a los alumnos de TECH, cada año, para guiarlos durante la estancia en sus instalaciones. Así, este centro académico cuenta con acuerdos de prácticas con una red de entidades a nivel internacional, entre las cuales se encuentran las mejores clínicas de psicología. Además, esta colaboración se lleva a cabo con un estricto contrato que obliga a la empresa a cumplir los requisitos de calidad para garantizarle al especialista una experiencia práctica única, inigualable y a la que le pueda sacar un alto rendimiento.

“

*120 horas de la mejor Capacitación Práctica para que contextualices, amplies y actualices tus conocimientos a través de la vivencia profesional de un psicólogo en activo”*





El alumno podrá cursar esta capacitación en los siguientes centros:



### Clínica Adna

País	Ciudad
España	Madrid

Dirección: C. de Rodríguez San Pedro,  
32, 28015 Madrid

Centro Psicológico y de Medicina Estética

**Capacitaciones prácticas relacionadas:**  
-Psicología Clínica Infantojuvenil  
-Psicología Forense y Valoración del Daño



*Aprovecha esta oportunidad para rodearte de profesionales expertos y nutrirte de su metodología de trabajo”*

# 06

## Condiciones generales

### Seguro de responsabilidad civil

La máxima preocupación de esta institución es garantizar la seguridad tanto de los profesionales en prácticas como de los demás agentes colaboradores necesarios en los procesos de capacitación práctica en la empresa. Dentro de las medidas dedicadas a lograrlo, se encuentra la respuesta ante cualquier incidente que pudiera ocurrir durante todo el proceso de enseñanza-aprendizaje.

Para ello, esta entidad educativa se compromete a contratar un seguro de responsabilidad civil que cubra cualquier eventualidad que pudiera surgir durante el desarrollo de la estancia en el centro de prácticas.

Esta póliza de responsabilidad civil de los profesionales en prácticas tendrá coberturas amplias y quedará suscrita de forma previa al inicio del periodo de la capacitación práctica. De esta forma el profesional no tendrá que preocuparse en caso de tener que afrontar una situación inesperada y estará cubierto hasta que termine el programa práctico en el centro.



## Condiciones Generales de la Capacitación Práctica

Las condiciones generales del acuerdo de prácticas para el programa serán las siguientes:

**1. TUTORÍA:** durante la Capacitación Práctica el alumno tendrá asignados dos tutores que le acompañarán durante todo el proceso, resolviendo las dudas y cuestiones que pudieran surgir. Por un lado, habrá un tutor profesional perteneciente al centro de prácticas que tendrá como fin orientar y apoyar al alumno en todo momento. Por otro lado, también tendrá asignado un tutor académico, cuya misión será la de coordinar y ayudar al alumno durante todo el proceso resolviendo dudas y facilitando todo aquello que pudiera necesitar. De este modo, el profesional estará acompañado en todo momento y podrá consultar las dudas que le surjan, tanto de índole práctica como académica.

**2. DURACIÓN:** el programa de prácticas tendrá una duración de tres semanas continuadas de formación práctica, distribuidas en jornadas de 8 horas y cinco días a la semana. Los días de asistencia y el horario serán responsabilidad del centro, informando al profesional debidamente y de forma previa, con suficiente tiempo de antelación para favorecer su organización.

**3. INASISTENCIA:** en caso de no presentarse el día del inicio de la Capacitación Práctica, el alumno perderá el derecho a la misma sin posibilidad de reembolso o cambio de fechas. La ausencia durante más de dos días a las prácticas sin causa justificada/médica, supondrá la renuncia de las prácticas y, por tanto, su finalización automática. Cualquier problema que aparezca durante el transcurso de la estancia se tendrá que informar debidamente y de forma urgente al tutor académico.

**4. CERTIFICACIÓN:** el alumno que supere la Capacitación Práctica recibirá un certificado que le acreditará la estancia en el centro en cuestión.

**5. RELACIÓN LABORAL:** la Capacitación Práctica no constituirá una relación laboral de ningún tipo.

**6. ESTUDIOS PREVIOS:** algunos centros podrán requerir certificado de estudios previos para la realización de la Capacitación Práctica. En estos casos, será necesario presentarlo al departamento de prácticas de TECH para que se pueda confirmar la asignación del centro elegido.

**7. NO INCLUYE:** la Capacitación Práctica no incluirá ningún elemento no descrito en las presentes condiciones. Por tanto, no incluye alojamiento, transporte hasta la ciudad donde se realicen las prácticas, visados o cualquier otra prestación no descrita.

No obstante, el alumno podrá consultar con su tutor académico cualquier duda o recomendación al respecto. Este le brindará toda la información que fuera necesaria para facilitarle los trámites.

# 07 Titulación

Este Título de **Capacitación Práctica en Psicología Forense y Valoración del Daño** contiene el programa más completo y actualizado del panorama profesional y académico.

Tras la superación de las pruebas por parte del alumno, este recibirá por correo postal, con acuse de recibo, el correspondiente Certificado de Capacitación Práctica expedido por TECH.

El certificado expedido por TECH expresará la calificación que haya obtenido en la prueba.

Título: **Capacitación Práctica en Psicología Forense y Valoración del Daño**

Duración: **3 semanas**

Asistencia: **de lunes a viernes, turnos de 8 horas consecutivas**





**tech**

Capacitación Práctica  
Psicología Forense  
y Valoración del Daño

# Capacitación Práctica Psicología Forense y Valoración del Daño



tech