

# Capacitación Práctica

## Pedagogía Terapéutica





Capacitación Práctica  
Pedagogía Terapéutica

# Índice

01

Presentación del programa

---

*pág. 4*

02

¿Por qué estudiar en TECH?

---

*pág. 6*

03

Objetivos docentes

---

*pág. 10*

04

Prácticas

---

*pág. 12*

05

Centros de Prácticas

---

*pág. 14*

06

Condiciones generales

---

*pág. 16*

07

Titulación

---

*pág. 18*

# 01

## Presentación del programa

La Pedagogía Terapéutica se ha consolidado como una disciplina esencial en la educación contemporánea, estrechamente vinculada a la Psicología, al abordar las necesidades emocionales, cognitivas y sociales. Según datos del Fondo de las Naciones Unidas para la Infancia, se estima que aproximadamente 240 millones de niños con discapacidades en todo el mundo enfrentan barreras significativas para acceder a una educación de calidad. En este contexto, surge este programa universitario de TECH, diseñado para dotar a los profesionales de herramientas actualizadas y efectivas. A su vez, cuenta con una metodología práctica en una entidad de prestigio, que combina la atención a casos reales con tecnología de vanguardia, permitiendo aplicar conocimientos de manera concreta y fortalecer la intervención psicopedagógica.

“

*Esta novedosa Capacitación Práctica constituye una oportunidad excepcional para que puedas profundizar en la Pedagogía Terapéutica, integrando enfoques psicológicos y estrategias de intervención efectivas”*







En la actualidad, la atención a las necesidades educativas especiales se ha consolidado como un elemento clave para comprender y favorecer el desarrollo cognitivo y emocional de las personas. Esta perspectiva permite identificar factores psicológicos que influyen en el aprendizaje y en la adaptación social, ofreciendo estrategias que potencian habilidades individuales y promueven la inclusión. Por ello, la integración de enfoques terapéuticos educativos contribuye no solo al rendimiento académico, sino también al fortalecimiento de la salud emocional y el bienestar psicológico, fomentando autonomía y confianza.

En este contexto, la Capacitación Práctica aborda aspectos relacionados con la diversidad funcional y los distintos trastornos que afectan la conducta y el desarrollo socioemocional. Además, proporciona herramientas para diseñar intervenciones individualizadas, analizar el progreso conductual y fomentar la resiliencia y la autorregulación. Por ello, los egresados desarrollan competencias para comprender las necesidades psicológicas subyacentes y aplicar estrategias que favorezcan el equilibrio entre capacidades cognitivas y emocionales. A su vez, están capacitados para generar entornos inclusivos, empáticos y adaptados a las particularidades de quienes requieren apoyos especializados.

Por otra parte, la metodología de TECH Global University se centra en un enfoque práctico y experiencial, desarrollado con tecnología de última generación. Esta estrategia académica permite que los egresados interactúen con situaciones reales y simuladas, integrando la comprensión psicológica en cada intervención. Así, los profesionales consolidan competencias sólidas, actuales y alineadas con los desafíos del ámbito terapéutico educativo y psicológico, garantizando una preparación integral y efectiva.

02

## ¿Por qué estudiar en TECH?

TECH es la mayor Universidad digital del mundo. Con un impresionante catálogo de más de 14.000 programas universitarios, disponibles en 11 idiomas, se posiciona como líder en empleabilidad, con una tasa de inserción laboral del 99%. Además, cuenta con un enorme claustro de más de 6.000 profesores de máximo prestigio internacional.

“

*TECH combina el Relearning y el Método del Caso en todos sus programas universitarios para garantizar un aprendizaje teórico-práctico de excelencia estudiando cuando quieras y desde donde quieras”*

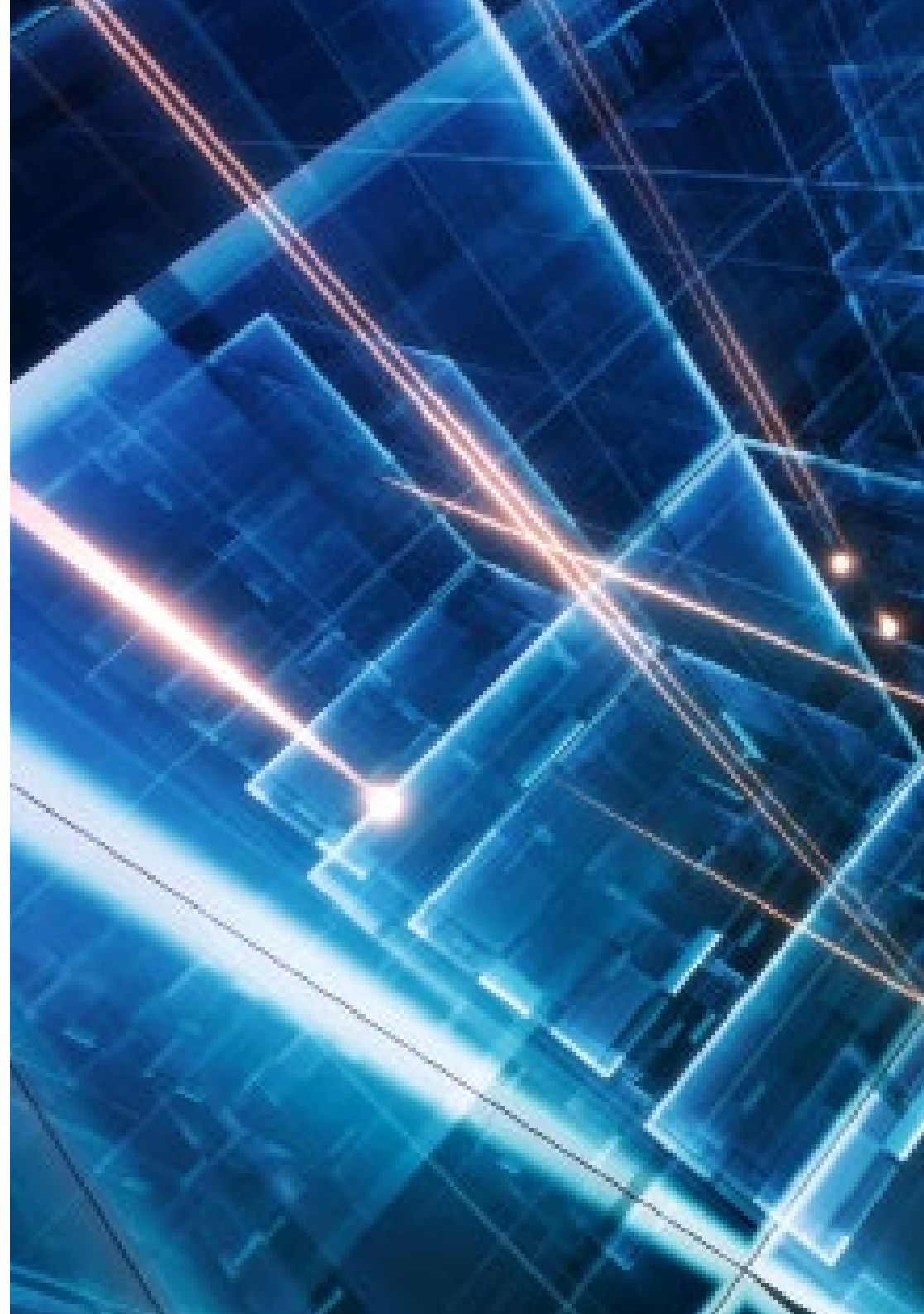

“*Estudia en la mayor universidad digital del mundo y asegura tu éxito profesional. El futuro empieza en TECH*”

### La mejor universidad online del mundo según FORBES

La prestigiosa revista Forbes, especializada en negocios y finanzas, ha destacado a TECH como «la mejor universidad online del mundo». Así lo han hecho constar recientemente en un artículo de su edición digital en el que se hacen eco del caso de éxito de esta institución, «gracias a la oferta académica que ofrece, la selección de su personal docente, y un método de aprendizaje innovador orientado a formar a los profesionales del futuro».

### El mejor claustro docente top internacional

El claustro docente de TECH está integrado por más de 6.000 profesores de máximo prestigio internacional. Catedráticos, investigadores y altos ejecutivos de multinacionales, entre los cuales se destacan Isaiah Covington, entrenador de rendimiento de los Boston Celtics; Magda Romanska, investigadora principal de MetaLAB de Harvard; Ignacio Wistuba, presidente del departamento de patología molecular traslacional del MD Anderson Cancer Center; o D.W Pine, director creativo de la revista TIME, entre otros.

### La mayor universidad digital del mundo

TECH es la mayor universidad digital del mundo. Somos la mayor institución educativa, con el mejor y más amplio catálogo educativo digital, cien por cien online y abarcando la gran mayoría de áreas de conocimiento. Ofrecemos el mayor número de titulaciones propias, titulaciones oficiales de posgrado y de grado universitario del mundo. En total, más de 14.000 títulos universitarios, en once idiomas distintos, que nos convierten en la mayor institución educativa del mundo.



### Los planes de estudio más completos del panorama universitario

TECH ofrece los planes de estudio más completos del panorama universitario, con temarios que abarcan conceptos fundamentales y, al mismo tiempo, los principales avances científicos en sus áreas científicas específicas. Asimismo, estos programas son actualizados continuamente para garantizar al alumnado la vanguardia académica y las competencias profesionales más demandadas. De esta forma, los títulos de la universidad proporcionan a sus egresados una significativa ventaja para impulsar sus carreras hacia el éxito.

### Un método de aprendizaje único

TECH es la primera universidad que emplea el *Relearning* en todas sus titulaciones. Se trata de la mejor metodología de aprendizaje online, acreditada con certificaciones internacionales de calidad docente, dispuestas por agencias educativas de prestigio. Además, este disruptivo modelo académico se complementa con el "Método del Caso", configurando así una estrategia de docencia online única. También en ella se implementan recursos didácticos innovadores entre los que destacan vídeos en detalle, infografías y resúmenes interactivos.



#### La universidad online oficial de la NBA

TECH es la universidad online oficial de la NBA. Gracias a un acuerdo con la mayor liga de baloncesto, ofrece a sus alumnos programas universitarios exclusivos, así como una gran variedad de recursos educativos centrados en el negocio de la liga y otras áreas de la industria del deporte. Cada programa tiene un currículo de diseño único y cuenta con oradores invitados de excepción: profesionales con una distinguida trayectoria deportiva que ofrecerán su experiencia en los temas más relevantes.

#### Líderes en empleabilidad

TECH ha conseguido convertirse en la universidad líder en empleabilidad. El 99% de sus alumnos obtienen trabajo en el campo académico que ha estudiado, antes de completar un año luego de finalizar cualquiera de los programas de la universidad. Una cifra similar consigue mejorar su carrera profesional de forma inmediata. Todo ello gracias a una metodología de estudio que basa su eficacia en la adquisición de competencias prácticas, totalmente necesarias para el desarrollo profesional.



#### Google Partner Premier

El gigante tecnológico norteamericano ha otorgado a TECH la insignia Google Partner Premier. Este galardón, solo al alcance del 3% de las empresas del mundo, pone en valor la experiencia eficaz, flexible y adaptada que esta universidad proporciona al alumno. El reconocimiento no solo acredita el máximo rigor, rendimiento e inversión en las infraestructuras digitales de TECH, sino que también sitúa a esta universidad como una de las compañías tecnológicas más punteras del mundo.



#### La universidad mejor valorada por sus alumnos

Los alumnos han posicionado a TECH como la universidad mejor valorada del mundo en los principales portales de opinión, destacando su calificación más alta de 4,9 sobre 5, obtenida a partir de más de 1.000 reseñas. Estos resultados consolidan a TECH como la institución universitaria de referencia a nivel internacional, reflejando la excelencia y el impacto positivo de su modelo educativo.



# 03

## Objetivos docentes

Esta novedosa Capacitación Práctica tiene como meta principal dotar a los profesionales de los conocimientos y herramientas clave para el abordaje de la Pedagogía Terapéutica. Por lo tanto, les permitirá desarrollar competencias para atender la discapacidad intelectual y las necesidades educativas especiales, considerando las incidencias en las distintas etapas del desarrollo. Asimismo, fortalecerá la capacidad de diseñar e implementar intervenciones adaptadas a contextos educativos y clínicos diversos, promoviendo la inclusión, la autonomía y el bienestar integral de las personas. Gracias a un enfoque práctico, los profesionales destacarán en un sector altamente competitivo.



### Objetivos generales

---

- Utilizar un vocabulario científico ajustado a las demandas de los equipos multiprofesionales, participando en la coordinación en el seguimiento del alumnado
- Colaborar en el acompañamiento a las familias/tutores legales en el desarrollo del alumnado
- Participar en la evaluación y diagnóstico de necesidades educativas especiales
- Elaborar las adaptaciones que precise el alumnado con necesidades educativas especiales





### Objetivos específicos

---

- ♦ Analizar el desarrollo histórico de los conceptos vinculados a la discapacidad desde una perspectiva crítica y contextualizada
- ♦ Identificar las características y niveles de afectación de la discapacidad Intelectual en contextos escolares
- ♦ Reconocer los síntomas nucleares del TDAH y sus implicaciones en el entorno educativo
- ♦ Valorar el impacto funcional de los trastornos motores en la participación del alumno en el aula
- ♦ Comprender la heterogeneidad del espectro autista y sus manifestaciones en el aprendizaje
- ♦ Identificar los principales trastornos mentales en edad escolar y su repercusión en el desarrollo educativo
- ♦ Reconocer las limitaciones visuales más comunes y su impacto en el acceso a los contenidos educativos
- ♦ Comprender las dificultades comunicativas derivadas de la pérdida auditiva y su influencia en el ámbito escolar
- ♦ Analizar los distintos tipos de trastornos de la comunicación y su influencia en el rendimiento académico y social
- ♦ Identificar patologías crónicas o raras con implicaciones educativas significativas
- ♦ Integrar tecnologías digitales en el diseño de recursos inclusivos y accesibles

# 04

## Prácticas

El período de práctica de este programa universitario en Pedagogía Terapéutica está compuesto por una estancia intensiva en una entidad de referencia, siempre guiado por un tutor especializado. Asimismo, esta estancia permitirá al egresado intervenir en contextos reales, aprendiendo junto a expertos de prestigio en el área. De este modo, podrán aplicar estrategias y recursos terapéuticos avanzados para atender necesidades especiales y casos de discapacidad intelectual.

En esta propuesta de capacitación, cada actividad está diseñada para fortalecer y perfeccionar las competencias clave que exige el ejercicio especializado de esta área. De este modo, se potenciará al máximo el perfil profesional, impulsando un desempeño sólido, eficiente y altamente competitivo.

De esta manera, el programa universitario se presenta como una oportunidad única para que los profesionales amplíen su experiencia en un entorno equipado con recursos de última generación. Además, tendrán la oportunidad de integrar las estrategias de Pedagogía Terapéutica en escenarios reales, consolidando habilidades que les permitirán intervenir de manera efectiva y adaptada a las necesidades de cada persona en contextos prácticos y dinámicos.

La parte práctica se realizará con la participación activa del estudiante desempeñando las actividades y procedimientos de cada área de competencia (aprender a aprender y aprender a hacer), con el acompañamiento y guía de los profesores y demás compañeros de entrenamiento que faciliten el trabajo en equipo y la integración multidisciplinar como competencias transversales para la praxis de psicológica (aprender a ser y aprender a relacionarse).

Los procedimientos descritos a continuación serán la base de la parte práctica de la capacitación, y su realización estará sujeta a la disponibilidad propia del centro y su volumen de trabajo, siendo las actividades propuestas las siguientes:



*Esta titulación universitaria representa la propuesta académica más actual del mercado y te garantizará una actualización inmediata y rigurosa”*





Módulo	Actividad Práctica
<b>Evaluación de las alteraciones del desarrollo cognitivo</b>	Definir el aparato cognitivo y sus funciones en la discapacidad intelectual
	Analizar variables personales y contextuales que influyen en el desarrollo del alumnado
	Coordinar estrategias multiprofesionales con la familia y profesionales educativos
	Elaborar y supervisar adaptaciones curriculares para atender necesidades educativas especiales
<b>Análisis de dificultades atencionales e hiperactividad</b>	Reconocer el TDA y el TDAH, sus manifestaciones y criterios diagnósticos
	Examinar la comorbilidad y los efectos del TDAH en las diferentes etapas del desarrollo
	Aplicar estrategias de intervención educativa según la etapa y promover la autoestima del alumno
	Gestionar la coordinación multidisciplinar y la comunicación con la familia para favorecer la atención educativa
<b>Abordaje de tecnologías digitales y metodologías innovadoras 11</b>	Analizar el papel de las TIC en la educación especial y su contribución a la inclusión
	Explorar recursos digitales para alumnos con discapacidad auditiva y visual
	Implementar tecnologías adaptadas para la discapacidad motora e intelectual
	Integrar herramientas TIC y metodologías innovadoras en el acompañamiento de alumnos con TEA
<b>Técnicas para el manejo de enfermedades y trastornos diversos 10</b>	Examinar las implicaciones y necesidades de personas con sordera y sus familias
	Analizar características, evolución y apoyos en síndromes poco frecuentes como West y Rubinstein - Taybi
	Evaluar dificultades instrumentales del aprendizaje y su repercusión en el desempeño académico
	Implementar adaptaciones de materiales, técnicas de enseñanza y evaluaciones según necesidades educativas especiales



# 05

## Centros de Prácticas

A continuación, se detallan algunos de los centros de prácticas seleccionados por TECH para este programa universitario. No obstante, si ninguno de ellos se ajusta a sus expectativas o necesidades, TECH se compromete a gestionar la formalización de un convenio con una entidad que cumpla con sus preferencias, garantizando así una experiencia plenamente personalizada.

“

*TECH Global University te brindará una metodología diferencial que favorecerá el desarrollo de competencias clave en un ámbito caracterizado por su constante evolución”*





El alumno podrá cursar esta capacitación en los siguientes centros:



**Centro Paso a Paso**

País	Ciudad
España	Madrid

Dirección: Paseo de la Democracia 10 Portal 4 Bajo Entrada por Calle Rosalía de Castro Peatonal, 28850 Torrejón de Ardoz, Madrid

Centro de rehabilitación especializado en servicios sanitarios y de atención temprana

---

**Capacitaciones prácticas relacionadas:**

- Neuropsicología y Educación
- Fisioterapia en Atención Primaria



# 06

## Condiciones generales

### Seguro de responsabilidad civil

La máxima preocupación de la universidad es garantizar la seguridad tanto de los profesionales en prácticas como de los demás agentes colaboradores necesarios en los procesos de capacitación práctica en la empresa. Dentro de las medidas dedicadas a lograrlo, se encuentra la respuesta ante cualquier incidente que pudiera ocurrir durante todo el proceso de enseñanza-aprendizaje.

Para ello, la universidad se compromete a contratar un seguro de responsabilidad civil que cubra cualquier eventualidad que pudiera surgir durante el desarrollo de la estancia en el centro de prácticas.

Esta póliza de responsabilidad civil de los profesionales en prácticas tendrá coberturas amplias y quedará suscrita de forma previa al inicio del periodo de la capacitación práctica. De esta forma el profesional no tendrá que preocuparse en caso de tener que afrontar una situación inesperada y estará cubierto hasta que termine el programa práctico en el centro.



## Condiciones Generales de la Capacitación Práctica

Las condiciones generales del acuerdo de prácticas para el programa serán las siguientes:

**1. TUTORÍA:** durante la Capacitación Práctica el alumno tendrá asignados dos tutores que le acompañarán durante todo el proceso, resolviendo las dudas y cuestiones que pudieran surgir. Por un lado, habrá un tutor profesional perteneciente al centro de prácticas que tendrá como fin orientar y apoyar al alumno en todo momento. Por otro lado, también tendrá asignado un tutor académico, cuya misión será la de coordinar y ayudar al alumno durante todo el proceso resolviendo dudas y facilitando todo aquello que pudiera necesitar. De este modo, el profesional estará acompañado en todo momento y podrá consultar las dudas que le surjan, tanto de índole práctica como académica.

**2. DURACIÓN:** el programa de prácticas tendrá una duración de tres semanas continuadas de formación práctica, distribuidas en jornadas de 8 horas y cinco días a la semana. Los días de asistencia y el horario serán responsabilidad del centro, informando al profesional debidamente y de forma previa, con suficiente tiempo de antelación para favorecer su organización.

**3. INASISTENCIA:** en caso de no presentarse el día del inicio de la Capacitación Práctica, el alumno perderá el derecho a la misma sin posibilidad de reembolso o cambio de fechas. La ausencia durante más de dos días a las prácticas sin causa justificada/médica, supondrá la renuncia de las prácticas y, por tanto, su finalización automática. Cualquier problema que aparezca durante el transcurso de la estancia se tendrá que informar debidamente y de forma urgente al tutor académico.

**4. CERTIFICACIÓN:** el alumno que supere la Capacitación Práctica recibirá un certificado que le acreditará la estancia en el centro en cuestión.

**5. RELACIÓN LABORAL:** la Capacitación Práctica no constituirá una relación laboral de ningún tipo.

**6. ESTUDIOS PREVIOS:** algunos centros podrán requerir certificado de estudios previos para la realización de la Capacitación Práctica. En estos casos, será necesario presentarlo al departamento de prácticas de TECH para que se pueda confirmar la asignación del centro elegido.

**7. NO INCLUYE:** la Capacitación Práctica no incluirá ningún elemento no descrito en las presentes condiciones. Por tanto, no incluye alojamiento, transporte hasta la ciudad donde se realicen las prácticas, visados o cualquier otra prestación no descrita.

No obstante, el alumno podrá consultar con su tutor académico cualquier duda o recomendación al respecto. Este le brindará toda la información que fuera necesaria para facilitarle los trámites.

# 07 Titulación

Este programa te permitirá obtener el título propio de **Capacitación Práctica en Pedagogía Terapéutica** avalado por **TECH Global University**, la mayor Universidad digital del mundo.

**TECH Global University**, es una Universidad Oficial Europea reconocida públicamente por el Gobierno de Andorra ([boletín oficial](#)). Andorra forma parte del Espacio Europeo de Educación Superior (EEES) desde 2003. El EEES es una iniciativa promovida por la Unión Europea que tiene como objetivo organizar el marco formativo internacional y armonizar los sistemas de educación superior de los países miembros de este espacio. El proyecto promueve unos valores comunes, la implementación de herramientas conjuntas y fortaleciendo sus mecanismos de garantía de calidad para potenciar la colaboración y movilidad entre estudiantes, investigadores y académicos.

Este título propio de **TECH Global University**, es un programa europeo de formación continua y actualización profesional que garantiza la adquisición de las competencias en su área de conocimiento, confiriendo un alto valor curricular al estudiante que supere el programa.

Título: **Capacitación Práctica en Pedagogía Terapéutica**

Duración: **3 semanas**

Asistencia: **de lunes a viernes, turnos de 8 horas consecutivas**

Créditos: **4 ECTS**





futuro  
salud confianza personas  
educación información tutores  
garantía acreditación enseñanza  
instituciones tecnología aprendizaje  
comunidad compromiso  
atención personalizada innovación  
conocimiento presente calidad  
desarrollo web formación  
aula virtual idiomas

**tech** global  
university

Capacitación Práctica  
Pedagogía Terapéutica

# Capacitación Práctica

## Pedagogía Terapéutica