Experto Universitario
Implantología Oral Avanzada

tech universidad tecnológica

Experto Universitario
Implantología Oral Avanzada

- Modalidad: **online**
- Duración: **3 meses**
- Titulación: **TECH Universidad Tecnológica**
- Acreditación: **20 ECTS**
- Horario: **a tu ritmo**
- Exámenes: **online**

Acceso web: **www.techtitute.com/odontologia/experto-universitario/experto-implantologia-oral-avanzada**

Índice

01
Presentación
pág. 4

02
Objetivos
pág. 8

03
Dirección del curso
pág. 12

04
Estructura y contenido
pág. 20

05
Metodología
pág. 24

06
Titulación
pág. 32

01

Presentación

El odontólogo se enfrenta en su praxis clínica a diferentes desafíos, entre los que se encuentra el tratamiento con implantes óseointegrados debido a la propia anatomía o la calidad del hueso en pacientes que han sufrido una pérdida prematura de su dentición natural. Retos que se han superado con éxito gracias a los avances de las técnicas quirúrgicas o el empleo de biomateriales. En un escenario de constante actualización, el profesional debe estar al tanto de los progresos para intervenir de la manera más exitosa a sus pacientes. En este escenario, surge esta titulación online que viene a dar respuesta a la necesidad continua de renovación de saber. Para ello, TECH ha reunido a un equipo especializado en Cirugía, Periodoncia e Implantes, el cual abordará de manera exhaustiva los progresos en Implantología inmediata, implantes cigomáticos o las técnicas de elevación sinusal por vía crestal.

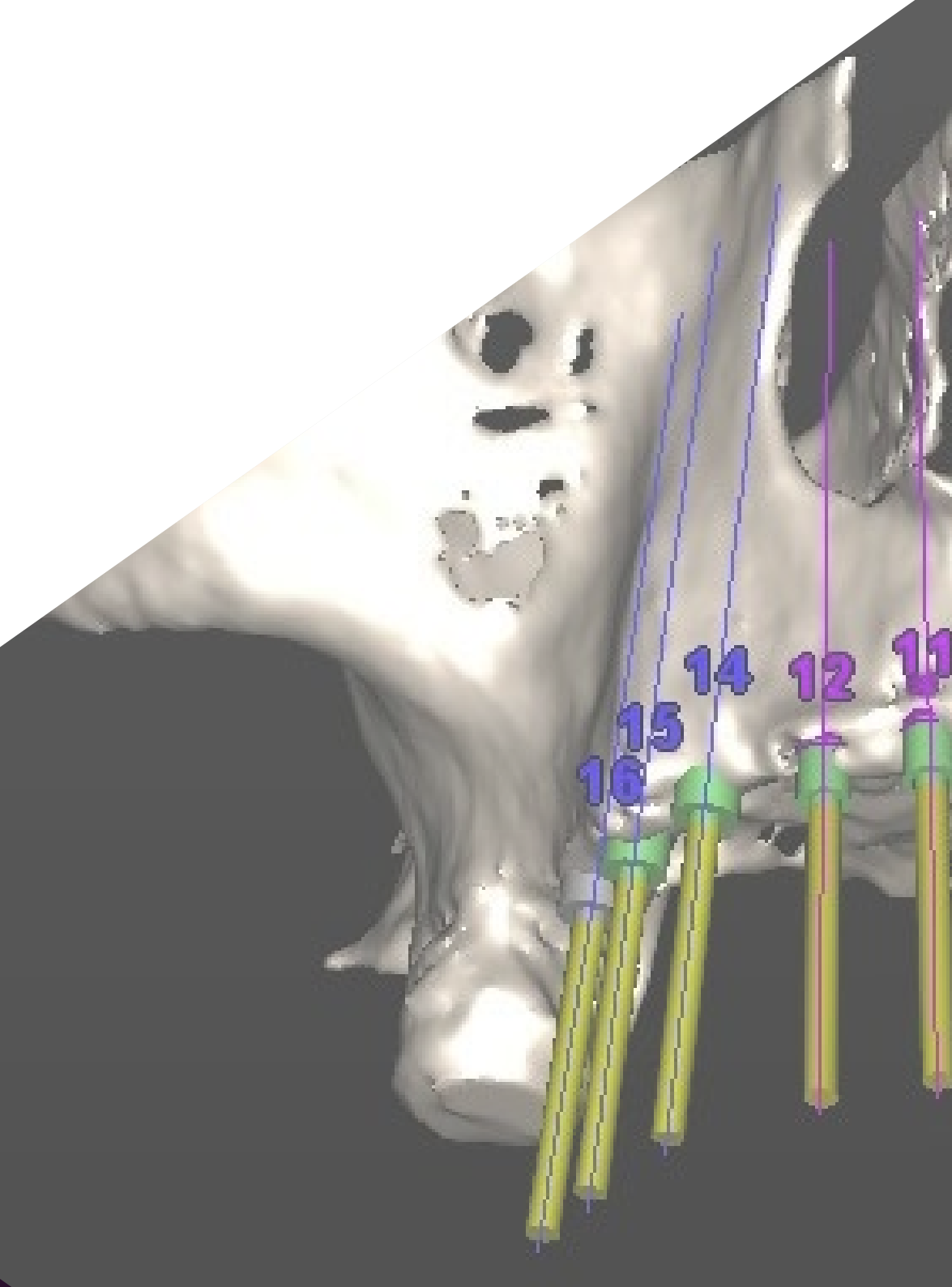

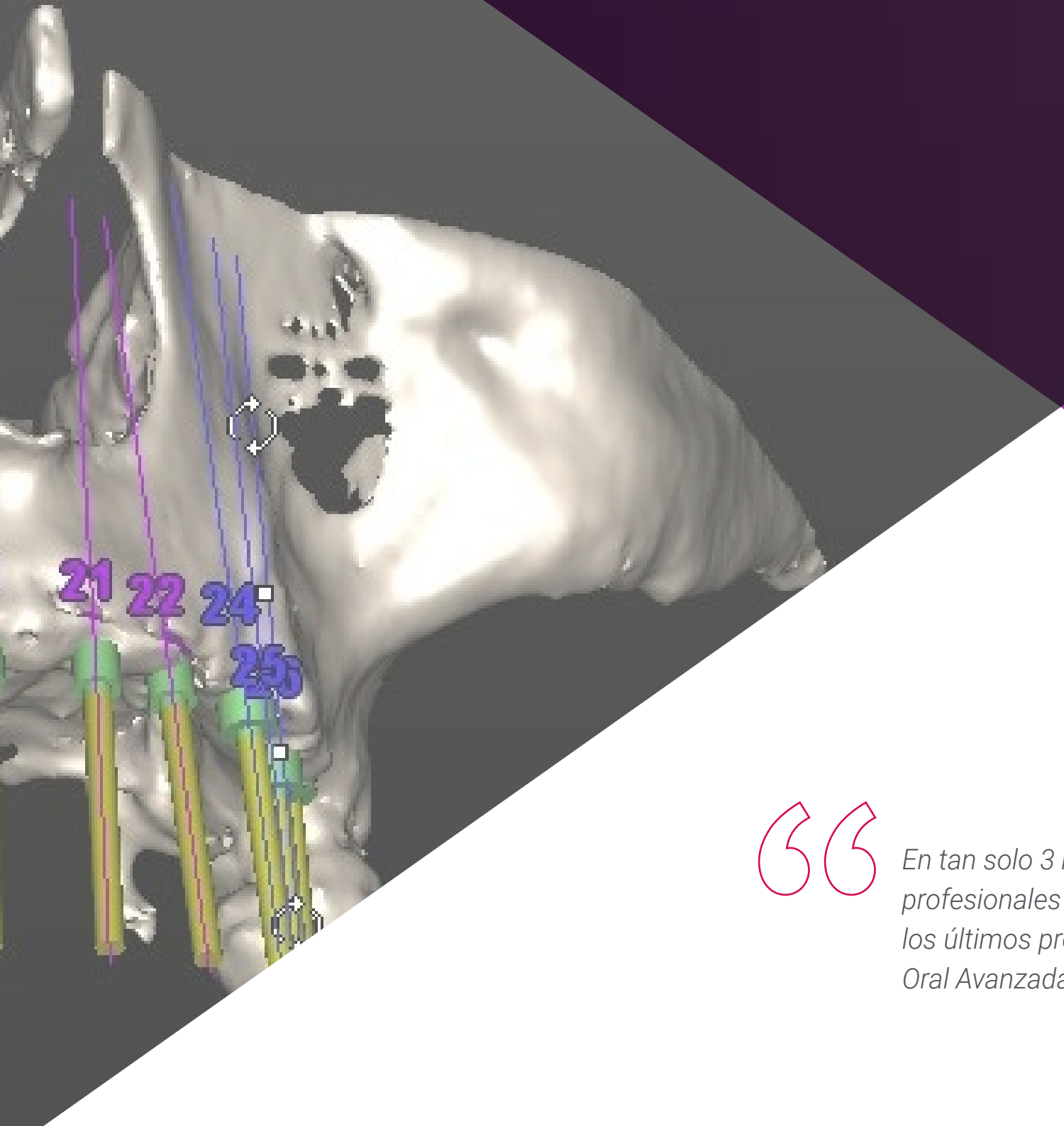

En tan solo 3 meses lograrás, gracias a profesionales especializados, conocer los últimos progresos en Implantología Oral Avanzada"

La sociedad sigue buscando tener un aspecto físico saludable, una boca sana y una bonita sonrisa; es por ello por lo que la pérdida de la dentición, su deterioro o las imperfecciones dentales son los principales motivos por los que acude el paciente a la consulta. En el otro lado, se encuentra el profesional de la Odontología que consigue dar respuesta gracias a un conocimiento sólido sobre los procedimientos de diagnóstico e intervención más adecuado para cada persona.

Los avances técnicos y tecnológicos están permitiendo que se produzca un incremento de la frecuencia de tratamientos que apenas son invasivos, se reduzcan los tiempos de recuperación y se mejore la estética de la persona afectada. Un progreso, que viene aparejado de trabajos de investigación científicos centrados en la mejora del diagnóstico, el perfeccionamiento de las técnicas quirúrgicas avanzadas en Implantología y los materiales empleados. Todo ello será desglosado de manera detallada y dinámica en este Experto Universitario en Implantología Oral Avanzada.

El profesional de la Odontología tendrá ante sí un material didáctico innovador basado en vídeo resúmenes, vídeos en detalle, esquemas interactivos con lo que podrá profundizar en la planificación implantológica, las técnicas de encerado, los materiales y técnicas de impresión en el diagnóstico implantológico o los diferentes tipos de tratamiento con implantes dentales sin injertos utilizados. Asimismo, los casos de estudios clínicos proporcionarán un saber muy próximo a la realidad que pueda encontrarse el odontólogo en su praxis diaria.

Además, el Experto Universitario se ve reforzado por una serie de *Masterclass* de alto prestigio, impartidas por una de las figuras más prominentes en el área de la Implantología y Cirugía Oral. Así, el especialista podrá acceder a las novedades de mayor impacto en todo lo relacionado a la Implantología Oral Avanzada.

Un programa diseñado exclusivamente en formato online, que permite al profesional compatibilizar las responsabilidades más exigentes con una enseñanza universitaria acorde a los tiempos presentes. Así, el alumnado únicamente necesita de un ordenador, Tablet o móvil con conexión a internet con el que acceder a todo el temario de este Experto Universitario. Un contenido disponible las 24 horas del día sin clases con horarios fijos ni presencialidad.

Este **Experto Universitario en Implantología Oral Avanzada** contiene el programa científico más completo y actualizado del mercado. Sus características más destacadas son:

- El desarrollo de casos prácticos presentados por expertos en Implantología Oral
- Los contenidos gráficos, esquemáticos y eminentemente prácticos con los que está concebido recogen una información científica y práctica sobre aquellas disciplinas indispensables para el ejercicio profesional
- Los ejercicios prácticos donde realizar el proceso de autoevaluación para mejorar el aprendizaje
- Su especial hincapié en metodologías innovadoras
- Las lecciones teóricas, preguntas al experto, foros de discusión de temas controvertidos y trabajos de reflexión individual
- La disponibilidad de acceso a los contenidos desde cualquier dispositivo fijo o portátil con conexión a internet

Profundiza a través de diversas Masterclass en los procedimientos más relevantes de la Implantología Oral Avanzada"

Accede a los vídeos en detalle o los vídeo resúmenes sobre la elevación de seno maxilar en cualquier momento del día y desde tu Tablet u ordenador"

TECH ha diseñado un programa universitario que te permite estar al día en la técnica de Implantología inmediata, Step by Step o sistemas piezoeléctricos.

Esta titulación cuenta con el sistema Relearning, con el que progresarás por el temario de un modo más natural y ágil.

El programa incluye, en su cuadro docente, a profesionales del sector que vierten en esta capacitación la experiencia de su trabajo, además de reconocidos especialistas de sociedades de referencia y universidades de prestigio.

Su contenido multimedia, elaborado con la última tecnología educativa, permitirá al profesional un aprendizaje situado y contextual, es decir, un entorno simulado que proporcionará una capacitación inmersiva programada para entrenarse ante situaciones reales.

El diseño de este programa se centra en el Aprendizaje Basado en Problemas, mediante el cual el profesional deberá tratar de resolver las distintas situaciones de práctica profesional que se le planteen a lo largo del curso académico. Para ello, contará con la ayuda de un novedoso sistema de vídeo interactivo realizado por reconocidos expertos.

02

Objetivos

El diseño de este programa viene a dar respuesta a la necesidad de actualización constante por parte de los profesionales de la Odontología en el campo de la Implantología Oral Avanzada. Para ello dispone de un contenido exhaustivo innovador, que le permitirá, al finalizar esta titulación, estar al tanto de los últimos avances en los procedimientos quirúrgicos de la elevación del seno maxilar, los biomateriales más recientes empleados con eficacia, así como la utilización de la regeneración ósea guiada. El equipo docente especializado guiará al profesional durante este programa para que alcance la consecución de sus metas.

Profundiza con este programa en la efectividad de la técnica balón o el kit de fresado atraumático"

Objetivos generales

- Actualizar los conocimientos teórico-prácticos del odontólogo en las distintas áreas de la Cirugía Oral y la Implantología, a través de la Odontología basada en la evidencia
- Promover estrategias de trabajo basadas en el abordaje multidisciplinar del paciente candidato a Cirugía Oral o a rehabilitación mediante implantes dentales
- Favorecer la adquisición de habilidades y destrezas técnicas, mediante un sistema audiovisual potente y posibilitar el desarrollo a través de talleres online de simulación y/o capacitación específica
- Incentivar el estímulo profesional mediante la educación continuada y la investigación

Con este programa darás un paso más y estarás al tanto en los progresos en biomateriales en regeneración ósea"

Objetivos específicos

Módulo 1. Diagnóstico

- Explicar el proceso adecuado para realizar la historia clínica prequirúrgica
- Identificar el procedimiento quirúrgico a seguir una vez realizados los exámenes
- Analizar y profundizar sobre las enfermedades más comunes que se presentan en la cavidad oral
- Auxiliar al paciente en caso de una emergencia médica
- Realizar procesos analíticos para correctos diagnósticos médicos que sirvan como punto de partida del procedimiento quirúrgico

Módulo 2. Planificación implantológica

- Describir la anatomía del complejo cráneo-maxilar: relevancias quirúrgicas e implantológicas
- Identificar las interacciones farmacológicas y explicar las técnicas radiológicas necesarias para el diagnóstico implantológico
- Analizar las técnicas requeridas para una correcta planificación implantológica
- Organizar las herramientas necesarias y medicamentos necesarios para el procedimiento de una implantación

Módulo 3. Biomateriales y regeneración ósea guiada

- Definir los mecanismos biológicos óseos en regeneración ósea guiada
- Analizar los materiales y la composición de prótesis para evitar el uso de procesos que afecten la regeneración ósea
- Describir los cuidados a tener tras un proceso quirúrgico
- Identificar la cantidad de tiempo que tarda en regenerarse al por completo un sistema óseo tras el procedimiento de implantación bucal

Módulo 4. Elevación de seno maxilar

- Explicar el proceso para realizar las técnicas quirúrgicas de elevación sinusal, injertos óseos de rama y sínfisis mandibulares
- Analizar el procedimiento de enjertación en las técnicas quirúrgicas de elevación
- Describir el proceso correcto para la elevación del seno maxilar
- Profundizar en el procedimiento quirúrgico de la elevación del seno maxilar
- Aplicar técnicas posquirúrgicas para la recuperación y evolución de la elevación del seno maxilar

Módulo 5. Implantología inmediata

- Interrelacionar la Implantología con las patologías médicas del paciente y el resto de las especialidades odontológicas, así como de realizar toma de muestras
- Aplicar las técnicas en Implantología Inmediata
- Aplicar sus conocimientos en dientes unitarios, puentes parciales y en rehabilitaciones con carga inmediata

Módulo 6. Técnicas quirúrgicas avanzadas en Implantología

- Aplicar técnicas quirúrgicas para obtener estabilidad primaria del implante en situaciones favorables con gran disponibilidad ósea
- Aplicar las técnicas de aumento del reborde alveolar preimplantológico con regeneración tanto de tejido duro como blando
- Identificar procesos quirúrgicos de mayor complicación y llevarlos a la práctica teniendo en cuenta las bases y procedimientos
- Analizar los nuevos modelos quirúrgicos aplicados para la implantación moderna

03

Dirección del curso

La filosofía de TECH es ofrecer una enseñanza de calidad y al alcance de todos. Para mantener este compromiso efectúa siempre una rigurosa selección del personal docente que imparte cada una de sus titulaciones. Así, el profesional que curse este Experto Universitario tendrá ante sí a una dirección y equipo docente especializado y con un excelente bagaje en el campo de la Implantología Oral. Ello da garantías al alumnado de obtener el saber más reciente en este ámbito de la mano de un profesorado experto que, además resolverá cualquier duda que pueda surgir sobre el temario en el transcurso de esta titulación.

Cuentas con un equipo docente especializado, para que logres junto a ellos la actualización que buscas en Implantología Oral Avanzada"

Director Invitado Internacional

Como uno de los miembros más destacados del campo odontológico, el Doctor Howard C. Tenenbaum ha dado conferencias a nivel internacional sobre temas tan diversos como el **Dolor Orofacial**, la **Biología Celular del Hueso** o el **tratamiento** de las **Enfermedades Periodontales Refractarias**. Sus reconocimientos son múltiples, incluyendo **menciones destacadas como Fellowship** por la International College of Dentist, la Academy of Dentistry International, la American College of Dentist y la Pierre Fauchard Academy.

Asimismo, ha recibido **diversos premios** tanto **por su labor de Investigador**, distinguida por Johnson & Johnson, como por su **Docencia** en el Hospital Mount Sinai. Precisamente su investigación odontológica acumula un **índice H de 52,** con **miles de citas de sus artículos**, destacando su labor en el estudio de los efectos del resveratrol sobre el Estrés Oxidativo durante la Periodontitis Experimental en ratas sometidas a inhalación de humo de cigarrillo.

Compagina su responsabilidad académica, siendo **Profesor de Odontología** en la Universidad de Toronto, con su labor como **Especialista Odontológico** en el Hospital Mount Sinai de Canadá. Fue en este mismo centro donde ocupó diversos cargos directivos, siendo Jefe de Investigación del Servicio de Odontología, al mismo tiempo responsable del mismo servicio. A lo largo de toda su trayectoria ha formado parte de distintos comités y asociaciones, incluyendo los consejos editoriales de las revistas The Open Orthopædics Journal y The Open Journal of Dentistry.

Dr. Tenenbaum, Howard C.

- Jefe de Investigación en el Servicio de Odontología en el Mount Sinai Hospital, Toronto, Canadá
- Profesor de Odontología en la Universidad de Toronto, Canadá
- Profesor de Periodontología en la Universidad de Tel Aviv, Israel
- Profesor de Periodoncia en la Universidad de Manitoba, Canadá
- Especialista en el Hospital Princess Margaret de Toronto, Canadá
- Jefe de Odontología del Hospital Mount Sinai de Toronto, Canadá
- Consultor de la Administración de Alimentos y Medicamentos (FDA), Estados Unidos
- Vicepresidente del Comité Consultivo Federal de Atención Odontológica de Canadá
- Doctorado en Biología Oral por la Universidad de Toronto, Canadá
- Doctor en Cirugía Dental por la Universidad de Toronto, Canadá
- Diploma en Periodoncia por la Universidad de Toronto, Canadá
- Fellowship de la International College of Dentists
- Fellowship de la Academy of Dentistry International
- Fellowship de la American College of Dentists
- Fellowship de la Pierre Fauchard Academy
- Miembro de: Consejo Editorial de la revista The Open Orthopaedics Journal, Consejo Editorial de la revista The Open Journal of Dentistry, Colegio de Revisores para el programa de Cátedras de Investigación de Canadá del CIHR, Asociación Dental Canadiense, Asociación Canadiense e Internacional de Investigación Odontológica, Sociedad Americana de Investigación Ósea y Mineral, Academia Americana de Periodoncia y Sociedad de Periodoncistas de Ontario

Gracias a TECH podrás aprender con los mejores profesionales del mundo"

Dirección

Dr. García-Sala Bonmatí, Fernando

- Odontólogo Especialista en Rehabilitación, Periodoncia e Implantología Oral Avanzada en la Clínica Ilzarbe García Sala
- Codirector del Máster de Implantología Oral Avanzada en la Universidad Europea de Valencia (UEV)
- Profesor Asociado en el Departamento de Estomatología de la Universidad de Valencia
- Docente de Patología Quirúrgica Bucal en la UEV
- Máster Oficial en Implantología Oral Avanzada por la Universidad Europea de Madrid
- Formación en Cirugía Mucogingival, impartida por el Dr. Zucchelli, en la Universidad de Bolonia de Italia
- Formación en Regeneración Ósea, impartida por el Dr. Urban, en Budapest, Hungría
- Certificado en Avances en Implantología y Rehabilitación Oral por la Facultad de Odontología de la Universidad de Nueva York
- Licenciado en Odontología
- Miembro de: ITI (International Team Implantology) y La Sociedad Española de Prótesis Estomatológica y Estética (SEPES)

Profesores

Dr. De Barutell Castillo, Alfonso

- Especialista en Prótesis Estética y Prótesis sobre Implantes
- Profesor Asociado de la asignatura Prótesis Dental I
- Profesor del Máster de Prótesis Dental
- Máster en Prótesis Dental y Prótesis sobre Implantes en la Universidad de Valencia
- Miembro de la Sociedad Española de Prótesis Dental (SEPES)
- Estancias Clínicas en San Sebastián, Madrid, Lisboa y Nueva York
- Licenciado en Odontología

Dr. Cabo Nadal, Alberto

- Odontólogo Especialista en Implantología
- Licenciado en Odontología por la Universidad de Valencia (UV)
- Máster en Rehabilitaciones Protésicas e Implantes por la UV
- Diploma en Prótesis Dental
- Formación Continuada en Cirugía, Prótesis sobre Implantes y Rehabilitación Oral
- Profesor Responsable de la Práctica Clínica Odontológica de la Universidad Europea de Valencia
- Miembro de Sociedad Española de Prótesis Estomatológica y Estética (SEPES)

Dr. Rodriguez-Bronchú, Javier

- Director Médico de RB Clínica Odontológica
- Especialista en Cirugía e Implantología Oral Avanzada
- Máster Oficial en Implantología Oral Avanzada en la Universidad Europea de Madrid
- Máster en Conceptos Actuales en Odontología Americana: Avances en Implantología y Rehabilitación Oral por New York College of Dentistry
- Licenciado en Odontología por la Universidad CEU Cardenal Herrera

Dr. Plaza Espin, Andrés

- Odontólogo Especializado en Implantología Oral
- Licenciado en Odontología por la Universidad CEU Cardenal Herrera
- Máster en Medicina Oral y Cirugía Bucal por la Universidad de Valencia (UV)
- Máster Oficial en Ciencias Odontológicas por la UV
- Máster en Prótesis Dental por la UV
- Profesor Asociado de Prótesis II de la Facultad de Odontología, UV
- Profesor Colaborador del Máster de Prótesis Dental de UV

Dr. Brotons Oliver, Alejandro

- Especialista en Cirugía, Periodoncia e Implantes
- Director del departamento de Odontología en la Universidad Europea de Valencia (UEV)
- Director del Máster en Implantología Oral Avanzada en la UEV
- Doctor en Odontología por la Universidad de Valencia (PhD)
- Máster en Cirugía Bucal e Implantología por la Universidad de Valencia
- Formación en Regeneración Ósea, impartida por el Dr. Urban en Budapest, Hungría
- Certificado en Avances en Implantología y Rehabilitación Oral por la Facultad de Odontología de la Universidad de Nueva York
- Licenciado en Odontología
- Miembro de la SECIB y la SEPES

Dra. Manzanera Pastor, Ester

- Odontóloga Especialista en Cirugía, Implantología y Estética Dental en la Clínica Dental Manzanera
- Directora del Máster Universitario en Implantología Oral Avanzada de la Universidad Europea de Valencia (UEV)
- Coordinadora de la Formación online de la SEPES
- Docente de Patología Quirúrgica en la UEV
- Docente del Máster de Prótesis de la Facultad de Odontología en la Universidad de Valencia (UV)
- Máster Universitario en Ciencias Odontológicas
- Máster en Odontología Integrada, Implantología y Biomateriales por la Universidad de Murcia
- Máster en Implantología Avanzada por la Universidad de Murcia
- Máster en Ciencias Odontológicas por la UV
- Licenciada en Odontología por la UV
- Miembro de la Junta Directiva de la Sociedad Española de Prótesis Estomatológica y Estética (SEPES)
- Miembro de la Junta Directiva del Centro de Estudios Odontoestomatológicos de Valencia

Dr. Sierra Sanchez, Jose Luis

- Odontólogo Especialista en Cirugía Implantológica, Periodoncia y Rehabilitación Oral en Centros de Odontología Integral
- Máster Universitario en Implantología Oral Avanzada por la Universidad Europea de Madrid
- Certificado de Cirugía Bucal e Implantología por la Facultad de Odontología de la Universidad de Valencia
- Licenciado en Odontología por la Universidad Europea de Madrid
- Programa de Formación Continuada en Implantología BTI Biotechnology Institute

Dr. Barberá Millán, Javier

- Especialista en Cirugía Oral e Implantología en Implant Clinics
- Cirujano Oral e Implantólogo en la Clínica Dental Dra. Ana Gascón
- Máster en Cirugía e Implantología Oral por la UCV
- Experto en Implantología Oral Avanzada
- Grado en Odontología por la UCV
- Docente e Investigador en el Máster Universitario en Cirugía Bucal e Implantología de la UCV

"Da el paso para ponerte al día en las últimas novedades en Implantología Oral Avanzada"

04

Estructura y contenido

El plan de estudios de este Experto Universitario ha sido diseñado para ofrecer la información más relevante sobre Implantología Oral Avanzada al profesional que desee estar al día de los progresos en este campo. Además, gracias al sistema *Relearning*, el odontólogo logrará de un modo más ágil, profundizar en las diferentes técnicas anestésicas en Cirugía e Implantología, el diagnóstico radiológico, los diferentes tipos de injertos o la expansión de cresta con instrumental manual o con expansores motorizados.

TECH te facilita los recursos didácticos más innovadores para que profundices de un modo más visual y dinámico en las últimas técnicas en implantes"

Módulo 1. Diagnóstico

1.1. Historia clínica: primera visita, anamnesis y expectativas del paciente
1.2. Evaluación médica del paciente quirúrgico
  1.2.1. Pruebas complementarias en Implantología y Cirugía Oral
1.3. Paciente con enfermedades de riesgo en Implantología y cirugía: consideraciones médicas y manejo odontológico
  1.3.1. El paciente diabético
  1.3.2. El paciente inmunodeprimido
  1.3.3. El paciente anticoagulado
  1.3.4. El paciente médicamente comprometido: bifosfonatos
1.4. Técnicas anestésicas en Cirugía e Implantología
  1.4.1. Fármacos
  1.4.2. Técnicas de anestesia loco-regional en Cirugía e Implantología
1.5. Sedación y anestesia general

Módulo 2. Planificación implantológica

2.1. Exploración extra e intraoral
  2.1.1. Exploración extraoral: simetría, tercios faciales, parámetros estéticos extraorales
  2.1.2. Exploración intraoral: tejidos duros, tejidos blandos, oclusión y ATM
2.2. Toma de impresión y modelos de estudio en Implantología
  2.2.1. Materiales y técnicas de impresión en el diagnóstico implantológico
  2.2.2. Arco facial y montaje en articulador semiajustable
2.3. Encerado diagnóstico y férulas radiológicas
  2.3.1. Técnicas de encerado y consideraciones clínicas
  2.3.2. Férulas radiológicas: clasificación y confección en el laboratorio
2.4. Diagnóstico radiológico en Implantología
  2.4.1. Clasificación de las técnicas
  2.4.2. Planificación en 2D
  2.4.3. Tomografía Computerizada de Haz Cónico (CBCT): software de planificación
2.5. Registros fotográficos en Implantología
2.6. Presentación del plan de tratamiento. Estrategias

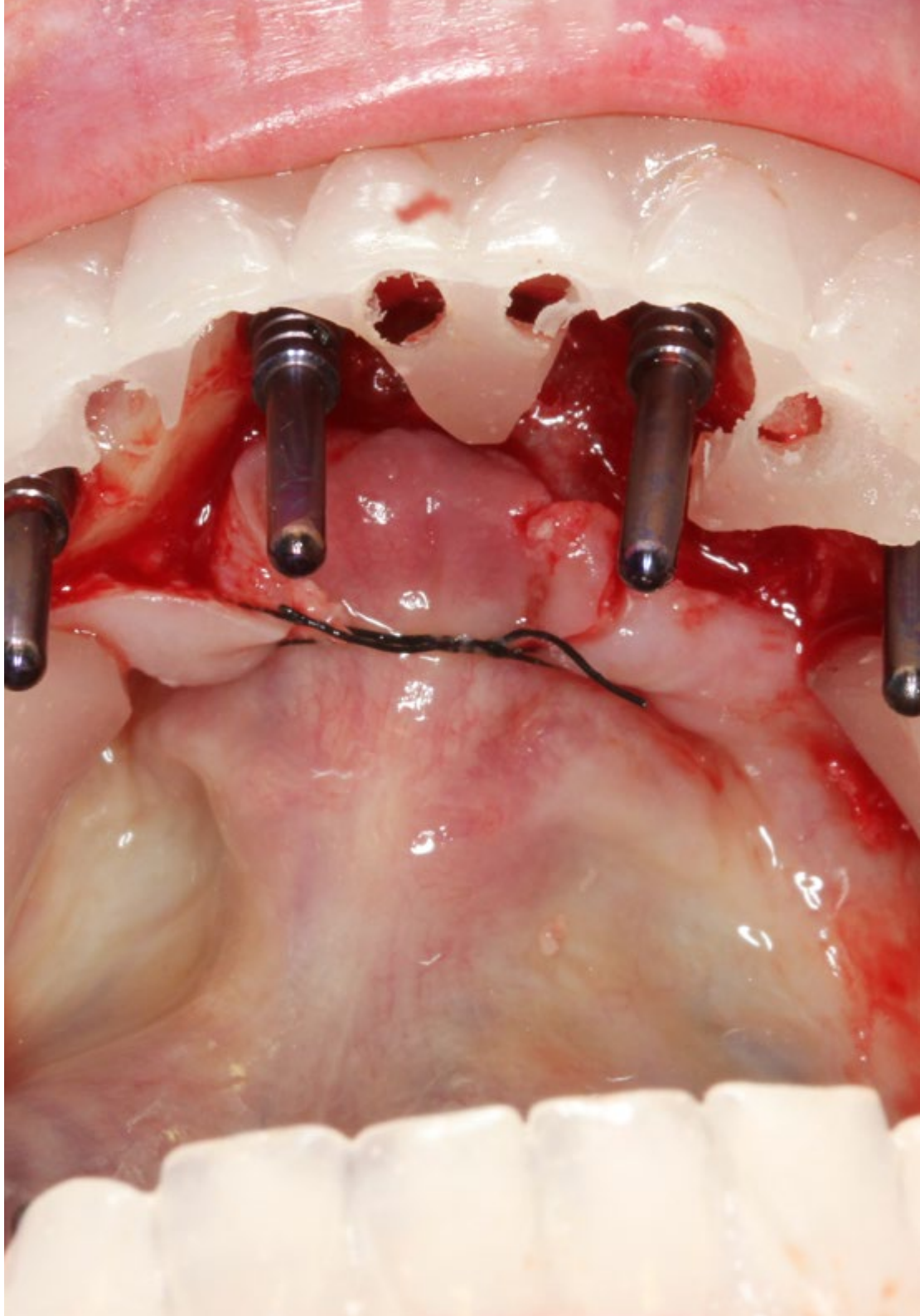

Módulo 3. Biomateriales y regeneración ósea guiada

3.1. Tipos de injertos óseos y mecanismos biológicos de formación ósea
- 3.1.1. Clasificación, ventajas e inconvenientes
- 3.1.2. Osteogénesis, osteoconducción y osteoinducción

3.2. Injertos óseos autólogos: mentón y rama mandibular

3.3. Otros biomateriales en regeneración ósea
- 3.3.1. Injertos homólogos
- 3.3.2. Injertos heterólogos
- 3.3.3. Injertos aloplásticos
- 3.3.4. Plasma rico en factores de crecimiento

3.4. Membranas en regeneración ósea guiada
- 3.4.1. Membranas no reabsorbibles
- 3.4.2. Membranas reabsorbibles

Módulo 4. Elevación de seno maxilar

4.1. Diagnóstico y recuerdo anatómico del seno maxilar

4.2. Técnica de elevación sinusal por vía crestal
- 4.2.1. Elevación sinusal con técnica de osteotomos
- 4.2.2. Elevación de seno mínimamente invasiva por vía crestal
  - 4.2.2.1. Kits de fresado atraumático
  - 4.2.2.2. Técnica balón

4.3. Técnica de elevación sinusal por vía lateral
- 4.3.1. Descripción de la técnica Step by Step
- 4.3.2. Sistemas piezoeléctricos
- 4.3.3. Biomateriales en elevación de seno maxilar

Módulo 5. Implantología inmediata

5.1. Implantes posextracción
- 5.1.1. Aspectos quirúrgicos de los implantes inmediatos
  - 5.1.1.1. Implante inmediato
  - 5.1.1.2. Implante temprano

5.2. Implantes inmediatos en sectores posteriores

5.3. Estética inmediata
- 5.3.1. Transmisión de perfil de emergencia
- 5.3.2. Provisionales inmediatos

Módulo 6. Técnicas quirúrgicas avanzadas en Implantología

6.1. Expansión de cresta
- 6.1.1. Expansión de cresta con instrumental manual
- 6.1.2. Expansión de cresta con expansores motorizados

6.2. Implantes pterigoideos

6.3. Implantes cigomáticos

6.4. Tratamiento con implantes dentales sin injertos
- 6.4.1. Implantes cortos
- 6.4.2. Implantes estrechos
- 6.4.3. Implantes angulados

"Una titulación online que te ofrece los últimos adelantos en las técnicas quirúrgicas avanzada en Implantología Oral"

05

Metodología

Este programa de capacitación ofrece una forma diferente de aprender. Nuestra metodología se desarrolla a través de un modo de aprendizaje de forma cíclica: ***el Relearning***.

Este sistema de enseñanza es utilizado, por ejemplo, en las facultades de medicina más prestigiosas del mundo y se ha considerado uno de los más eficaces por publicaciones de gran relevancia como el ***New England Journal of Medicine.***

Descubre el Relearning, un sistema que abandona el aprendizaje lineal convencional para llevarte a través de sistemas cíclicos de enseñanza: una forma de aprender que ha demostrado su enorme eficacia, especialmente en las materias que requieren memorización"

En TECH empleamos el Método del Caso

Ante una determinada situación clínica, ¿qué debería hacer un profesional? A lo largo del programa, los estudiantes se enfrentarán a múltiples casos clínicos simulados, basados en pacientes reales en los que deberán investigar, establecer hipótesis y, finalmente, resolver la situación. Existe abundante evidencia científica sobre la eficacia del método. Los especialistas aprenden mejor, más rápido y de manera más sostenible en el tiempo.

Con TECH podrás experimentar una forma de aprender que está moviendo los cimientos de las universidades tradicionales de todo el mundo.

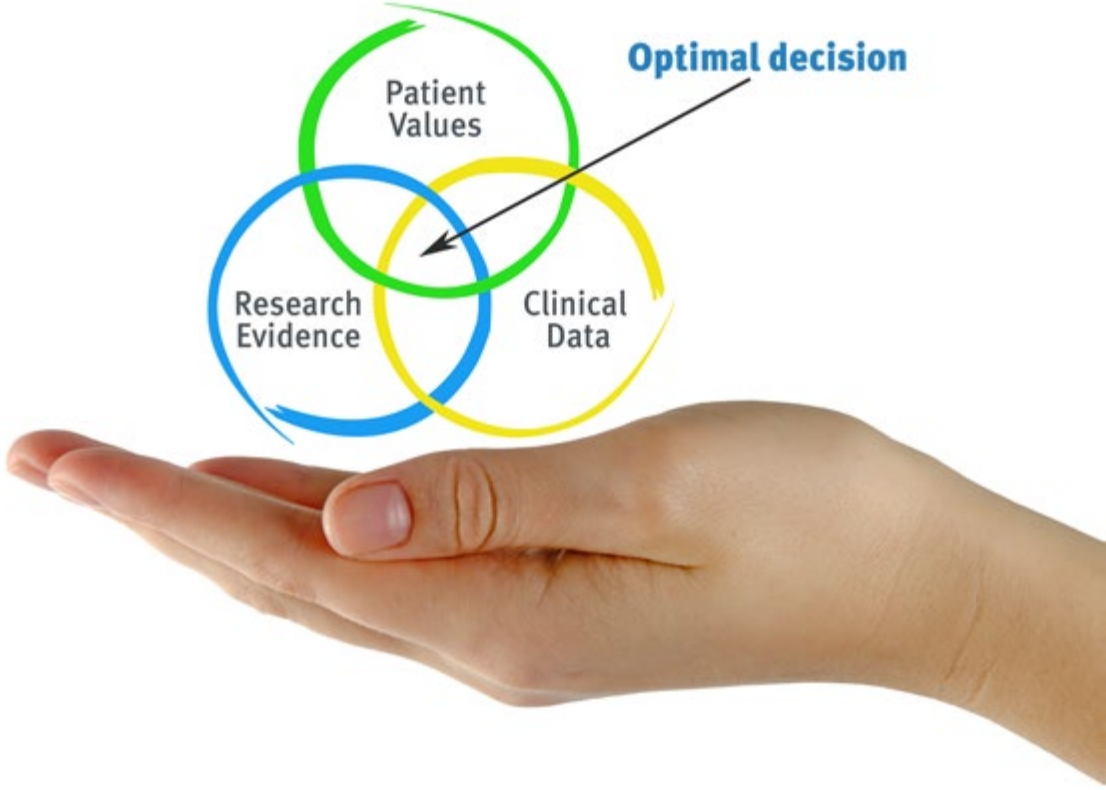

Según el Dr. Gérvas, el caso clínico es la presentación comentada de un paciente, o grupo de pacientes, que se convierte en «caso», en un ejemplo o modelo que ilustra algún componente clínico peculiar, bien por su poder docente, bien por su singularidad o rareza. Es esencial que el caso se apoye en la vida profesional actual, intentando recrear los condicionantes reales en la práctica profesional del odontólogo.

¿Sabías que este método fue desarrollado en 1912, en Harvard, para los estudiantes de Derecho? El método del caso consistía en presentarles situaciones complejas reales para que tomasen decisiones y justificasen cómo resolverlas. En 1924 se estableció como método estándar de enseñanza en Harvard"

La eficacia del método se justifica con cuatro logros fundamentales:

1. Los odontólogos que siguen este método no solo consiguen la asimilación de conceptos, sino un desarrollo de su capacidad mental, mediante ejercicios de evaluación de situaciones reales y aplicación de conocimientos.
2. El aprendizaje se concreta de una manera sólida en capacidades prácticas que permiten al alumno una mejor integración en el mundo real.
3. Se consigue una asimilación más sencilla y eficiente de las ideas y conceptos, gracias al planteamiento de situaciones que han surgido de la realidad.
4. La sensación de eficiencia del esfuerzo invertido se convierte en un estímulo muy importante para el alumnado, que se traduce en un interés mayor en los aprendizajes y un incremento del tiempo dedicado a trabajar en el curso.

Relearning Methodology

TECH aúna de forma eficaz la metodología del Estudio de Caso con un sistema de aprendizaje online basado en la reiteración, que combina 8 elementos didácticos diferentes en cada lección.

Potenciamos el Estudio de Caso con el mejor método de enseñanza online: el Relearning.

El odontólogo aprenderá mediante casos reales y resolución de situaciones complejas en entornos simulados de aprendizaje. Estos simulacros están desarrollados a partir de softwares de última generación que permiten facilitar el aprendizaje inmersivo.

Situado a la vanguardia pedagógica mundial, el método Relearning ha conseguido mejorar los niveles de satisfacción global de los profesionales que finalizan sus estudios, con respecto a los indicadores de calidad de la mejor universidad online en habla hispana (Universidad de Columbia).

Con esta metodología, se han capacitado más de 115.000 odontólogos con un éxito sin precedentes en todas las especialidades clínicas con independencia de la carga en cirugía. Nuestra metodología pedagógica está desarrollada en un entorno de máxima exigencia, con un alumnado universitario de un perfil socioeconómico alto y una media de edad de 43,5 años.

El Relearning te permitirá aprender con menos esfuerzo y más rendimiento, implicándote más en tu capacitación, desarrollando el espíritu crítico, la defensa de argumentos y el contraste de opiniones: una ecuación directa al éxito.

En nuestro programa, el aprendizaje no es un proceso lineal, sino que sucede en espiral (aprender, desaprender, olvidar y reaprender). Por eso, combinan cada uno de estos elementos de forma concéntrica.

La puntuación global que obtiene el sistema de aprendizaje de TECH es de 8.01, con arreglo a los más altos estándares internacionales.

Este programa ofrece los mejores materiales educativos, preparados a conciencia para los profesionales:

Material de estudio

Todos los contenidos didácticos son creados por los especialistas que van a impartir el curso, específicamente para él, de manera que el desarrollo didáctico sea realmente específico y concreto.

Estos contenidos son aplicados después al formato audiovisual, para crear el método de trabajo online de TECH. Todo ello, con las técnicas más novedosas que ofrecen piezas de gran calidad en todos y cada uno los materiales que se ponen a disposición del alumno.

Técnicas y procedimientos en vídeo

TECH acerca al alumno las técnicas más novedosas, los últimos avances educativos y al primer plano de la actualidad en técnicas odontológicas. Todo esto, en primera persona, con el máximo rigor, explicado y detallado para contribuir a la asimilación y comprensión del estudiante. Y lo mejor de todo, pudiéndolo ver las veces que quiera.

Resúmenes interactivos

El equipo de TECH presenta los contenidos de manera atractiva y dinámica en píldoras multimedia que incluyen audios, vídeos, imágenes, esquemas y mapas conceptuales con el fin de afianzar el conocimiento.

Este sistema exclusivo de capacitación para la presentación de contenidos multimedia fue premiado por Microsoft como "Caso de éxito en Europa".

Lecturas complementarias

Artículos recientes, documentos de consenso y guías internacionales, entre otros. En la biblioteca virtual de TECH el estudiante tendrá acceso a todo lo que necesita para completar su capacitación.

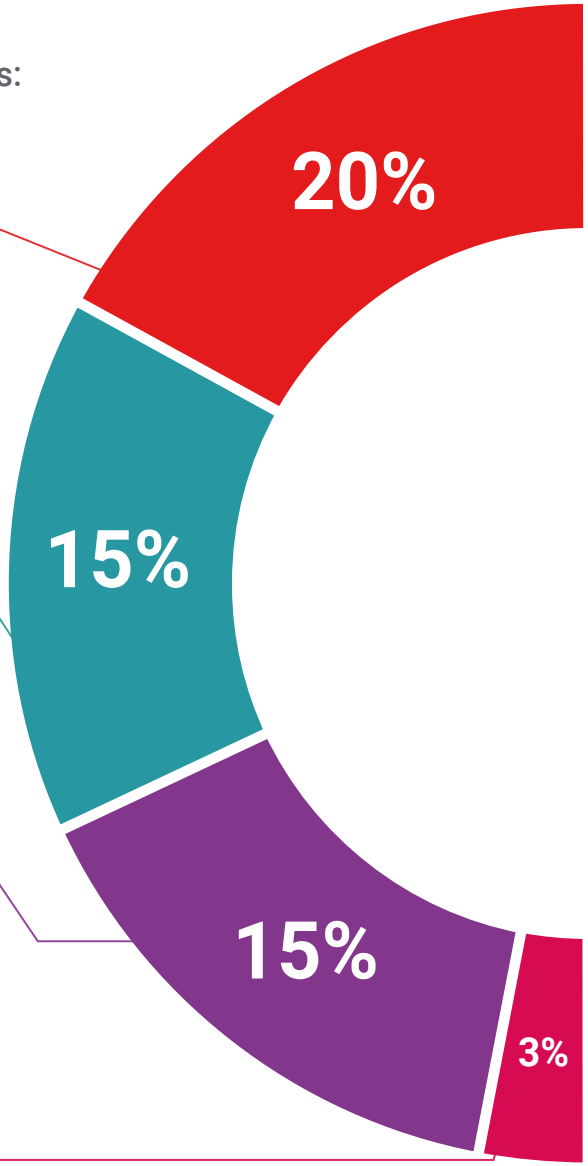

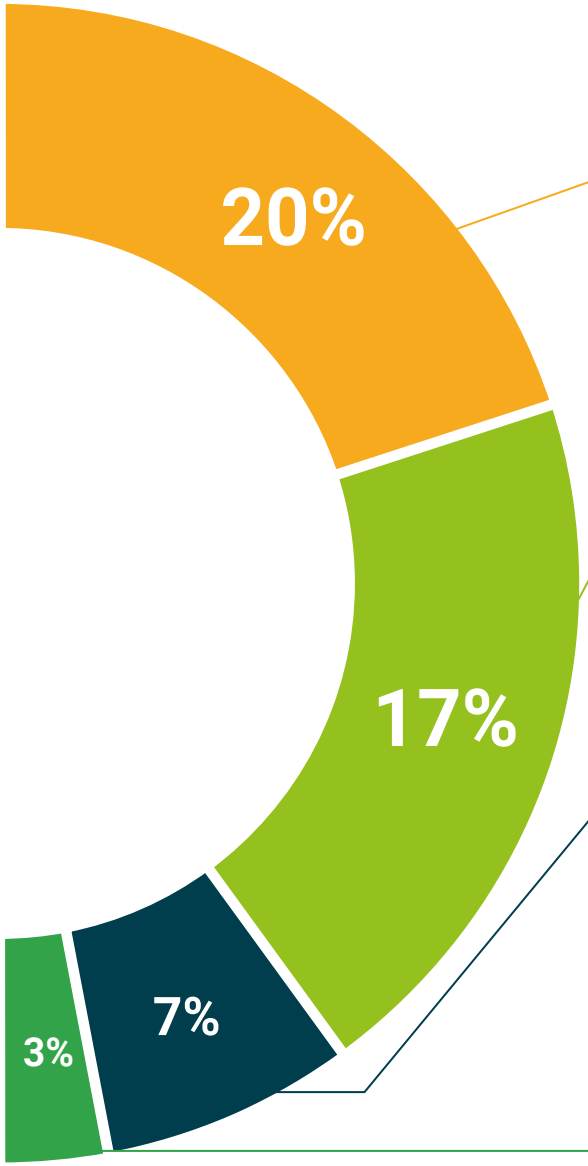

Análisis de casos elaborados y guiados por expertos

El aprendizaje eficaz tiene, necesariamente, que ser contextual. Por eso, TECH presenta los desarrollos de casos reales en los que el experto guiará al alumno a través del desarrollo de la atención y la resolución de las diferentes situaciones: una manera clara y directa de conseguir el grado de comprensión más elevado.

Testing & Retesting

Se evalúan y reevalúan periódicamente los conocimientos del alumno a lo largo del programa, mediante actividades y ejercicios evaluativos y autoevaluativos para que, de esta manera, el estudiante compruebe cómo va consiguiendo sus metas.

Clases magistrales

Existe evidencia científica sobre la utilidad de la observación de terceros expertos.

El denominado Learning from an Expert afianza el conocimiento y el recuerdo, y genera seguridad en las futuras decisiones difíciles.

Guías rápidas de actuación

TECH ofrece los contenidos más relevantes del curso en forma de fichas o guías rápidas de actuación. Una manera sintética, práctica y eficaz de ayudar al estudiante a progresar en su aprendizaje.

06

Titulación

Este programa en Implantología Oral Avanzada garantiza, además de la capacitación más rigurosa y actualizada, el acceso a un título de Experto Universitario expedido por TECH Universidad Tecnológica.

Supera con éxito este programa y recibe tu titulación universitaria sin desplazamientos ni farragosos trámites"

Este programa te permitirá obtener el título de **Experto Universitario en Implantología Oral Avanzada** emitido por TECH Universidad Tecnológica.

TECH Universidad Tecnológica, es una Universidad española oficial, que forma parte del Espacio Europeo de Educación Superior (EEES). Con un enfoque centrado en la excelencia académica y la calidad universitaria a través de la tecnología.

Este título propio contribuye de forma relevante al desarrollo de la educación continua y actualización del profesional, garantizándole la adquisición de las competencias en su área de conocimiento y aportándole un alto valor curricular universitario a su formación. Es 100% válido en todas las Oposiciones, Carrera Profesional y Bolsas de Trabajo de cualquier Comunidad Autónoma española.

Además, el riguroso sistema de garantía de calidad de TECH asegura que cada título otorgado cumpla con los más altos estándares académicos, brindándole al egresado la confianza y la credibilidad que necesita para destacarse en su carrera profesional.

Título: **Experto Universitario en Implantología Oral Avanzada**

Modalidad: **online**

Duración: **3 meses**

Acreditación: **20 ECTS**

tech universidad tecnológica

D/Dña _____, con documento de identificación _____ ha superado con éxito y obtenido el título de:

Experto Universitario en Implantología Oral Avanzada

Se trata de un título propio de 500 horas de duración equivalente a 20 ECTS, con fecha de inicio dd/mm/aaaa y fecha de finalización dd/mm/aaaa.

TECH es una universidad Oficial Española legalmente reconocida mediante la Ley 1/2024, del 16 de abril, de la Comunidad Autónoma de Canarias, publicada en el Boletín Oficial del Estado (BOE) núm. 181, de 27 de julio de 2024 (pág. 96.369) e integrada en el Registro de Universidades, Centros y Títulos (RUCT) del Ministerio de Ciencia, Innovación y Universidades con el código 104.

En San Cristóbal de la Laguna, a 28 de febrero de 2024

Dr. Pedro Navarro Illana
Rector

Este título propio se deberá acompañar siempre del título universitario habilitante expedido por la autoridad competente para ejercer profesionalmente en cada país. código único TECH: AFWDR23S techtitute.com/titulos

*Apostilla de La Haya. En caso de que el alumno solicite que su título en papel recabe la Apostilla de La Haya, TECH EDUCATION realizará las gestiones oportunas para su obtención, con un coste adicional.

tech universidad tecnológica

Experto Universitario
Implantología Oral Avanzada

- Modalidad: **online**
- Duración: **3 meses**
- Titulación: **TECH Universidad Tecnológica**
- Acreditación: **20 ECTS**
- Horario: **a tu ritmo**
- Exámenes: **online**

Experto Universitario
Implantología Oral Avanzada

tech universidad tecnológica