

Diplomado

Atención Odontológica en
el Paciente Cardiovascular



Diplomado

Atención Odontológica en el Paciente Cardiovascular

- » Modalidad: No escolarizada (100% en línea)
- » Duración: 6 semanas
- » Titulación: TECH Universidad
- » Horario: a tu ritmo
- » Exámenes: online

Acceso web: www.techtute.com/odontologia/curso-universitario/atencion-odontologica-paciente-cardiovascular

Índice

01

Presentación

pág. 4

02

Objetivos

pág. 8

03

Dirección del curso

pág. 12

04

Estructura y contenido

pág. 18

05

Metodología de estudio

pág. 22

06

Titulación

pág. 32

01

Presentación

La atención odontológica es crucial en pacientes cardiovasculares debido a la estrecha relación entre la salud bucal y la salud cardiovascular. Debido a ello, es fundamental que los pacientes con enfermedades cardiovasculares reciban atención dental regular para prevenir y tratar la enfermedad periodontal y otras infecciones. Por este motivo, TECH ha diseñado una titulación que permite al alumno elevar su conocimiento al máximo sobre aspectos como los Elementos del Sistema Cardiovascular, la Insuficiencia Cardíaca, los Factores de Riesgo o la Hipertensión Arterial, entre otros. Todo ello, gracias a una modalidad 100% online y contando con los materiales multimedia más dinámicos y prácticos del mercado académico.



“

Adquiere nuevas competencias y habilidades sobre Manejo del Paciente Cardiovascular, de forma rápida y en una modalidad 100% online"

La atención odontológica es crucial para la salud cardiovascular de los pacientes. La prevención y el tratamiento de la enfermedad periodontal y otras infecciones orales son esenciales para minimizar la inflamación sistémica y reducir el riesgo de enfermedades cardiovasculares. Este tipo de enfermos requieren precauciones especiales durante los procedimientos dentales para minimizar el riesgo de complicaciones.

Por esa razón, TECH ha diseñado un Diplomado en Atención Odontológica en el Paciente Cardiovascular con el que busca dotar a los alumnos de las competencias necesarias para poder ejercer su labor como especialistas, con la máxima eficiencia posible. Así, durante este programa se abordan temas como las Pautas de Profilaxis Antibiótica, la Detección del Paciente Hipertenso, la Arritmia o las Complicaciones Orales.

Todo ello, a través de una modalidad 100% online que permite al estudiante organizar sus horarios y sus estudios, compaginándolos con sus otras labores e intereses. Además, esta titulación cuenta con los materiales teóricos y prácticos más completos del mercado, lo que facilita el proceso de estudio del alumno y le permite alcanzar sus objetivos de forma eficaz.

En este Diplomado sin parangón, los odontólogos también tienen a su disposición una exhaustiva *Masterclass*. Esta oportunidad académica es posible gracias a que TECH integra al claustro docente del programa a un Director Invitado Internacional. Este experto destaca a nivel mundial por sus aportes e investigaciones que integran la innovación con biomateriales y la Medicina Oral.

Este **Diplomado en Atención Odontológica en el Paciente Cardiovascular** contiene el programa universitario más completo y actualizado del mercado. Sus características más destacadas son:

- ♦ El desarrollo de casos prácticos presentados por expertos en Atención Odontológica en el Paciente Cardiovascular
- ♦ Los contenidos gráficos, esquemáticos y eminentemente prácticos con los que está concebido recogen una información deportiva y práctica sobre aquellas disciplinas indispensables para el ejercicio profesional
- ♦ Los ejercicios prácticos donde realizar el proceso de autoevaluación para mejorar el aprendizaje
- ♦ Su especial hincapié en metodologías innovadoras
- ♦ Las lecciones teóricas, preguntas al experto, foros de discusión de temas controvertidos y trabajos de reflexión individual
- ♦ La disponibilidad de acceso a los contenidos desde cualquier dispositivo fijo o portátil con conexión a internet



Únete a este programa de TECH donde tienes a tu disposición una exclusiva Masterclass, junto a un reconocidísimo Director Invitado Internacional"

“

*Accede a todo el contenido sobre
Cardiopatía Isquémica y Ritmo
Sinusal o Ectópico desde cualquier
dispositivo con conexión a internet”*

El programa incluye en su cuadro docente a profesionales del sector que vierten en esta capacitación la experiencia de su trabajo, además de reconocidos especialistas de sociedades de referencia y universidades de prestigio.

Su contenido multimedia, elaborado con la última tecnología educativa, permitirá al profesional un aprendizaje situado y contextual, es decir, un entorno simulado que proporcionará una capacitación inmersiva programada para entrenarse ante situaciones reales.

El diseño de este programa se centra en el Aprendizaje Basado en Problemas, mediante el cual el profesional deberá tratar de resolver las distintas situaciones de práctica profesional que se le planteen a lo largo del curso académico. Para ello, contará con la ayuda de un novedoso sistema de vídeo interactivo realizado por reconocidos expertos.

*Ahonda en los aspectos esenciales de los
Mecanismos de Producción de las Arritmias,
desde la comodidad de tu hogar y con tu
Tablet, ordenador o móvil.*

*Consigue el éxito profesional en una de las
áreas con mayor futuro de la Odontología,
gracias a TECH y a los materiales didácticos
más innovadores.*



02

Objetivos

El objetivo final de este Diplomado en Atención Odontológica en el Paciente Cardiovascular es que el alumno adquiera una precisa actualización de sus conocimientos en esta área. Una puesta al día que permitirá al estudiante ejercer su labor con la máxima calidad y eficiencia posibles. Todo ello, gracias a TECH y a una modalidad 100% online que da total libertad de organización y de horarios al alumno.



“

Profundiza en aspectos como el Manejo del Dolor Torácico durante el Tratamiento Dental, desde la tranquilidad de tu casa y sin necesidad de desplazamientos de ningún tipo”



Objetivos generales

- ♦ Actualizar conocimientos sobre la identificación de aquellas patologías que pueden afectar el normal desarrollo del tratamiento dental
- ♦ Analizar las patologías que puedan dificultar el tratamiento odontológico
- ♦ Definir las pautas farmacológicas para los pacientes
- ♦ Definir y analizar los aspectos básicos y avanzados que definen las actuaciones ante los principales cuadros urgentes y emergentes en un gabinete dental
- ♦ Abordar las complicaciones médicas más habituales en pacientes
- ♦ Proporcionar recomendaciones actualizadas y basadas en la evidencia científica para un adecuado abordaje odontológico de los pacientes
- ♦ Identificar las principales características orales de los pacientes
- ♦ Actualizar los conocimientos sobre las condiciones médicas y medicación necesarias
- ♦ Profundizar en las principales complicaciones derivadas de las diferentes patologías médicas
- ♦ Ahondar en las posibles interacciones derivadas de la patología médica en el ámbito odontológico

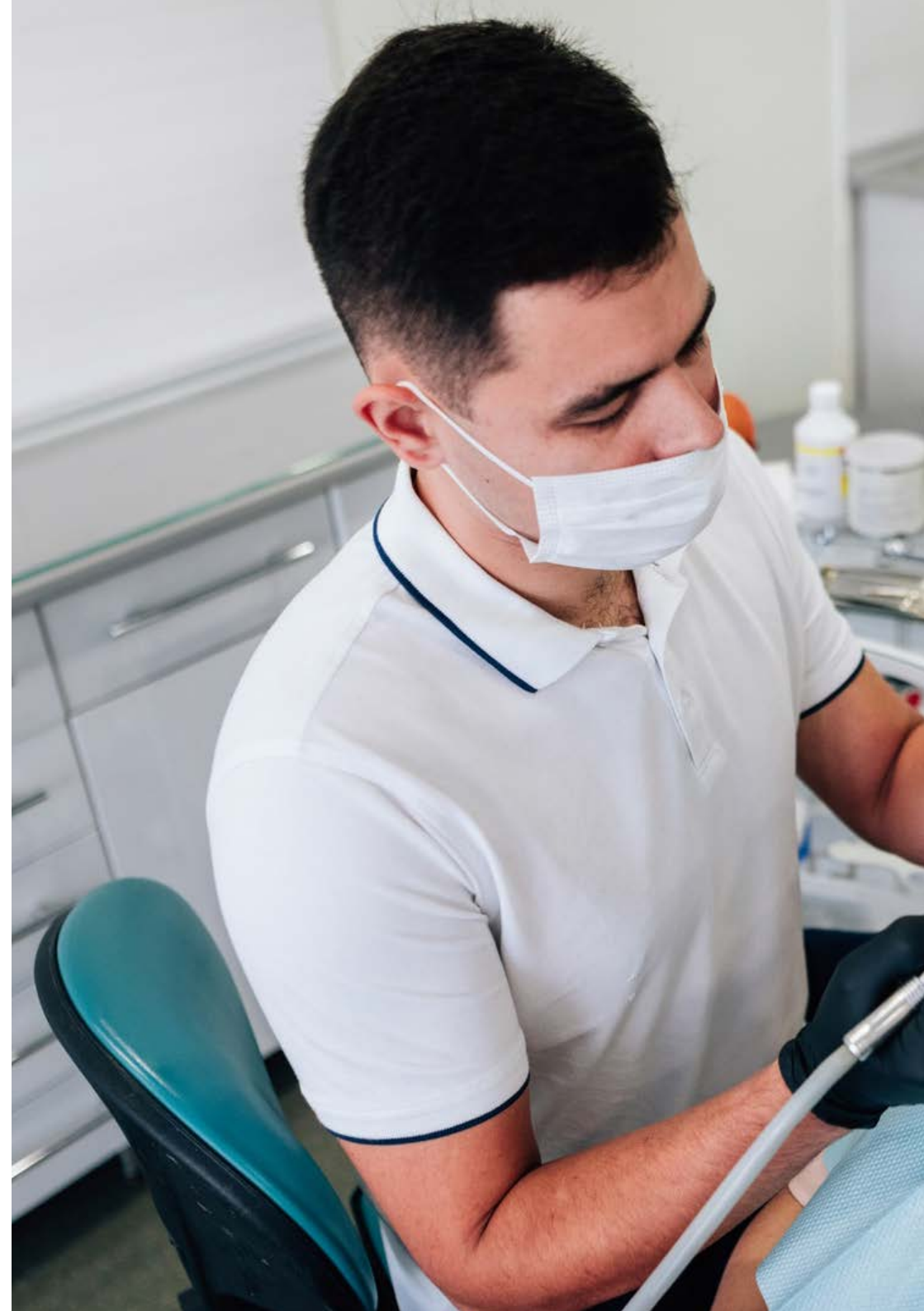



Objetivos específicos

- ♦ Identificar las complicaciones médicas que conllevan las patologías cardiovasculares y el tratamiento de las mismas
- ♦ Presentar un protocolo de manejo odontológico en pacientes con insuficiencia cardiaca
- ♦ Exponer un protocolo de manejo odontológico en pacientes con cardiopatía isquémica
- ♦ Pautar un protocolo de manejo odontológico en pacientes con arritmias cardiacas
- ♦ Establecer un protocolo de manejo odontológico en pacientes con hipertensión arterial
- ♦ Presentar un protocolo de manejo odontológico en pacientes con riesgo de endocarditis bacteriana
- ♦ Proponer un protocolo de manejo médico-odontológico de las posibles urgencias que podamos tener con los pacientes con patología cardiovascular en el gabinete dental



Alcanza tus metas más exigentes y consigue un puesto de éxito, gracias a un programa único que cuenta con los materiales teóricos y prácticos más completos del mercado académico"

03

Dirección del curso

TECH Universidad ha seleccionado a profesionales especializados en Odontología como parte de este cuadro docente, que se ha encargado del diseño de los contenidos más avanzados. Así, el estudiante aprenderá de los mejores las claves para su desarrollo profesional en un campo que se adapta a las nuevas tecnologías y a los últimos avances del mercado.





“

El equipo docente seleccionado para este programa, cuenta con una destacada experiencia en Atención Odontológica en el Paciente Cardiovascular, por lo que podrá prepararte para afrontar los retos más exigentes”

Directora Invitada Internacional

La Doctora Elena Maria Varoni es considerada una verdadera eminencia internacional en el campo de la **Odontología** y la **Medicina Oral**. Su carrera ha estado centrada en la investigación y la innovación científica con **Biomateriales**, llegando a figurar como coinventora de una patente europea para la fabricación de **películas autoportantes**. A la vez, sus trabajos han contribuido significativamente al desarrollo de **tecnologías de biosensores**, estableciendo **nuevos estándares biomédicos**.

Así, a lo largo de su prolífera carrera, la experta ha sido galardonada con varias distinciones tanto a nivel nacional y regional como internacional. Entre ellos destaca el **Premio “La fucina del futuro”**, otorgado por la **Sociedad de Medicina y Odontología** de Milán a los **investigadores menores de 40 años** que han realizado aportes singulares a la ciencia. Por otro lado, es frecuente su participación en **conferencias y congresos** de renombre mundial donde ha expuesto sus descubrimientos y recibido algunos lauros específicos de estas celebraciones.

Igualmente, la Doctora Varoni sostiene **colaboraciones científicas** con instituciones de altísimo prestigio. Una de ellas es a través del **proyecto Cochrane**, perteneciente al **Grupo Mundial de Salud Oral**, dedicado a la prevención del cáncer bucal. Asimismo, mantiene iniciativas conjuntas con el **Laboratorio de Biointerfaz** del Departamento de Ingeniería de Minas y Materiales en la Universidad McGill de Canadá. Además, es consultora del **Centro de Investigación Fitoquímica** de la Universidad Shahid Beheshti y del **Departamento de Farmacognosia** de la Universidad de Ciencias Médicas de Zabol, ambas radicadas en Irán. También asesora a otras entidades radicadas en países como **Polonia, Reino Unido, España y Japón**.

Además de su trabajo de investigación, la especialista sostiene una práctica clínica rigurosa en centros privados, incluida la **Clínica Odontológica del Hospital San Paolo** de Milán. De igual modo, es integrante del **Equipo de Diagnóstico y Tratamiento Odontoestomatológico (DOT)**, liderado por el profesor Giovanni Lodi.



Dra. Varoni, Elena Maria

- Directora del Programa Higiene Dental, Departamento de Biomedicina, Universidad Degli, Milán, Italia
- Coinventora de la patente europea para el desarrollo de películas autoportantes
- Especialista del Equipo de Diagnóstico y Tratamiento Odontoestomatológico (DOT)
- Médico Dentista en la Clínica Odontoiátrica Ospedale San Paolo de Milán
- Colaboradora del Proyecto Cochrane del Grupo Mundial de Salud Oral
- Investigadora y colaboradora en el Laboratorio de Biointerfaz del Departamento de Ingeniería de Minas y Materiales, Universidad McGill
- Colaboradora del Centro de Investigación Fitoquímica de la Universidad Shahid Beheshti
- Asesora del Departamento de Farmacognosia de la Universidad de Ciencias Médicas de Zabol
- Consultora del Consejo Asesor de la empresa Sunovion Pharmaceuticals
- Consultora de la empresa Jonhson & Jonhson en Italia
- Divulgadora y traductora de artículos científicos en Odont News
- Autora de varios artículos de divulgación científica para la Revista Dental Italiana
- Doctora en Biotecnología y Salud Humana en la Universidad de Piamonte Oriental "A. Avogadro"
- Grado en Odontología en la Universidad Degli
- Miembro de: Asociación Europea de Medicina Oral (EAOM), Asociación Europea de Biomateriales (ESB), Sociedad Italiana de Medicina Oral y Patología (SIPMO), Sociedad Italiana de Biomateriales (SIB), Sociedad Italiana de Nutrición Humana (SINU) y Sociedad Italiana de Periodoncia (SIdP)



Gracias a TECH podrás aprender con los mejores profesionales del mundo"

Dirección



Dr. Gil Montoya, José Antonio

- ♦ Dentista general en clínica privada
Coordinador del Programa de Doctorado Medicina Clínica y Salud Pública de la Universidad de Granada
- ♦ Director del Departamento de Estomatología de la Universidad de Granada
- ♦ Profesor Titular Odontología en Pacientes Especiales en la Universidad de Granada
- ♦ Profesor de Gerodontología en la Universidad de Granada
- ♦ Profesor invitado de Másteres online en Pacientes Especiales y Gerodontología
- ♦ Licenciado en Odontología por la Universidad de Granada
- ♦ Doctor en Odontología por la Universidad de Granada
- ♦ Máster en Gerontología Social por la Universidad de Granada
- ♦ Máster en Metodología de Investigación en Salud por la Escuela Andaluza de Salud Pública



Profesores

Dr. Martínez López, Federico

- ◆ Director de la Unidad de Salud Bucodental Murcia Floridablanca
- ◆ Odontólogo en clínica privada
- ◆ Profesor Colaborador en Pacientes Especiales y Gerodontología en la Universidad de Murcia
- ◆ Doctor en Medicina y Cirugía por la Universidad de Murcia
- ◆ Licenciado en Medicina y Cirugía General por la Universidad Autónoma de Barcelona, Unidad Docente de Valle Hebrón
- ◆ Licenciado en Odontología por la Universidad de Sevilla
- ◆ Máster de Pacientes Especiales por la Universidad de Murcia

04

Estructura y contenido

La estructura y todos los recursos didácticos de este plan de estudios han sido diseñados por los reputados profesionales que conforman el equipo de expertos de TECH en esta área de la Odontología. Dichos especialistas han volcado su dilatada trayectoria y sus conocimientos más avanzados para crear unos contenidos prácticos y completamente actualizados. Todo esto, basándose además en la metodología pedagógica más eficiente, el *Relearning* de TECH.



“

Amplía tus conocimientos sobre Atención del Paciente Cardiovascular, gracias a los materiales didácticos más innovadores y a una gran variedad de contenido adicional disponible en el Campus Virtual”

Módulo 1. Asistencia Odontológica en pacientes con Patología Cardiovascular

- 1.1. Sistema cardiovascular
 - 1.1.1. Elementos del sistema cardiovascular
 - 1.1.2. Fisiología
 - 1.1.3. Mecanismos reguladores
- 1.2. Insuficiencia cardíaca
 - 1.2.1. Insuficiencia cardíaca. Concepto
 - 1.2.2. Tipos
 - 1.2.3. Mecanismos compensadores
 - 1.2.4. Etiopatogenia de la insuficiencia cardíaca
 - 1.2.5. Clasificación
 - 1.2.6. Tratamiento
- 1.3. Insuficiencia cardíaca: clínica y manejo odontológico
 - 1.3.1. Clínica: signos y síntomas
 - 1.3.2. Complicaciones orales
 - 1.3.3. Protocolo de manejo odontológico
- 1.4. Cardiopatía isquémica
 - 1.4.1. Cardiopatía isquémica. Concepto
 - 1.4.2. Etiopatogenia
 - 1.4.3. Factores de riesgo
 - 1.4.4. Clínica: signos y síntomas
 - 1.4.5. Diagnóstico y tratamiento
- 1.5. Cardiopatía isquémica: manejo odontológico
 - 1.5.1. Problemas potenciales
 - 1.5.2. Manejo odontológico: protocolo de actuación
 - 1.5.3. Manejo de dolor torácico durante el tratamiento dental
 - 1.5.4. Manejo del paciente portador de marcapasos
- 1.6. Arritmias cardíacas
 - 1.6.1. Electrofisiología cardíaca
 - 1.6.2. Concepto de arritmia
 - 1.6.3. Ritmo sinusal y ritmo ectópico
 - 1.6.4. Mecanismos de producción de las arritmias
 - 1.6.5. Clasificación

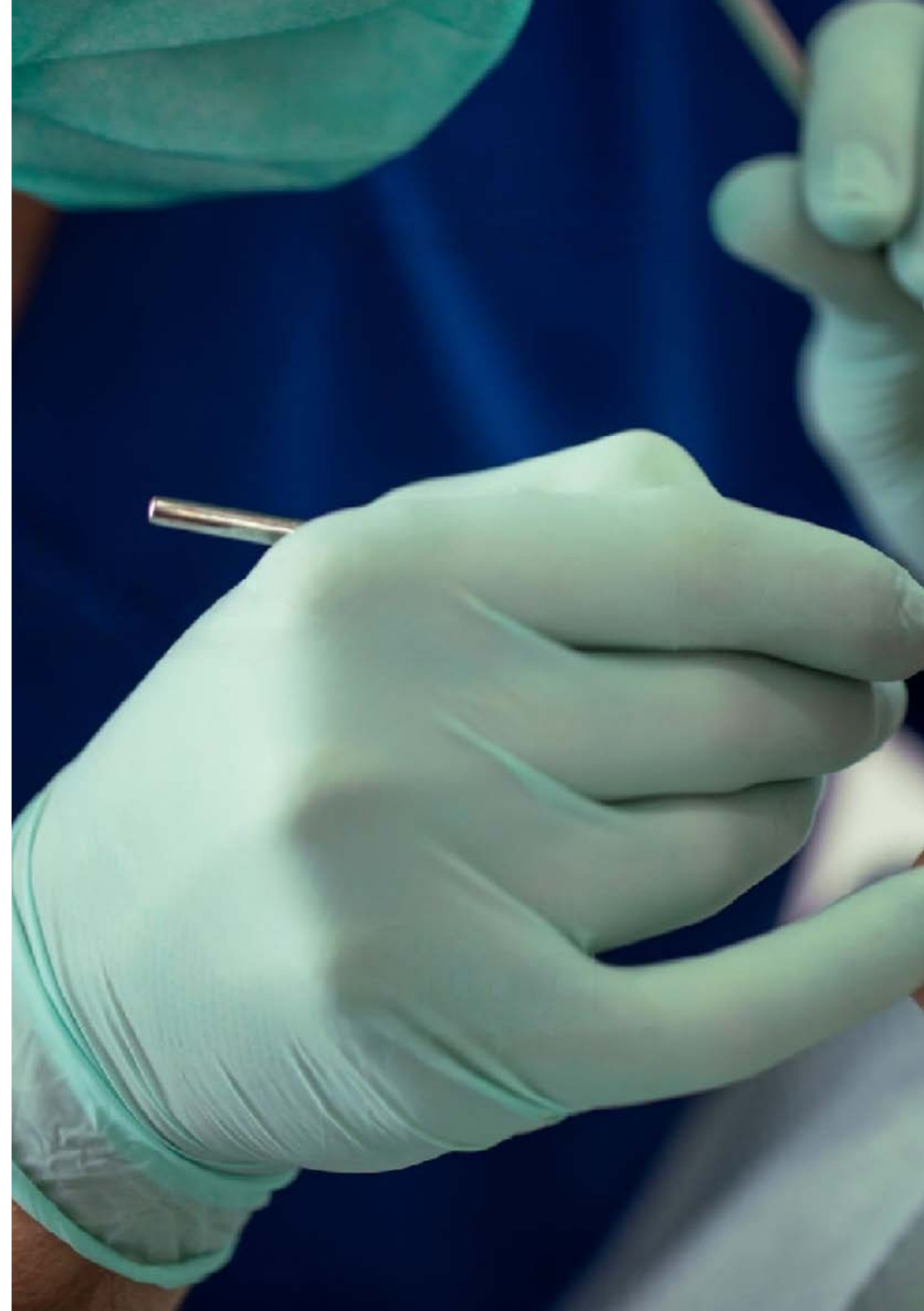



- 1.7. Arritmias cardíacas: clínica y manejo odontológico
 - 1.7.1. Clínica
 - 1.7.2. Diagnóstico
 - 1.7.3. Clasificación
 - 1.7.4. Manejo odontológico de los pacientes con arritmias
- 1.8. Hipertensión arterial
 - 1.8.1. Hipertensión arterial. Concepto
 - 1.8.2. Etiopatogenia
 - 1.8.3. Clasificación
 - 1.8.4. Tratamiento
 - 1.8.5. Detección del paciente hipertenso
- 1.9. Hipertensión arterial: manejo odontológico
 - 1.9.1. Algoritmo de tratamiento del paciente hipertenso
 - 1.9.2. Manejo odontológico
 - 1.9.3. Manejo de crisis hipertensiva durante el tratamiento dental
- 1.10. Endocarditis bacteriana
 - 1.10.1. Endocarditis. Concepto
 - 1.10.2. Pautas de profilaxis antibiótica
 - 1.10.3. Profilaxis según las afecciones cardíacas
 - 1.10.4. Profilaxis según los procedimientos dentales



Gracias a la metodología pedagógica más eficiente, el Relearning de TECH, podrás adquirir nuevos conocimientos de forma precisa y natural, sin dedicar demasiado tiempo al estudio"

05

Metodología de estudio

TECH es la primera universidad en el mundo que combina la metodología de los **case studies** con el **Relearning**, un sistema de aprendizaje 100% online basado en la reiteración dirigida.

Esta disruptiva estrategia pedagógica ha sido concebida para ofrecer a los profesionales la oportunidad de actualizar conocimientos y desarrollar competencias de un modo intensivo y riguroso. Un modelo de aprendizaje que coloca al estudiante en el centro del proceso académico y le otorga todo el protagonismo, adaptándose a sus necesidades y dejando de lado las metodologías más convencionales.



“

TECH te prepara para afrontar nuevos retos en entornos inciertos y lograr el éxito en tu carrera”

El alumno: la prioridad de todos los programas de TECH

En la metodología de estudios de TECH el alumno es el protagonista absoluto. Las herramientas pedagógicas de cada programa han sido seleccionadas teniendo en cuenta las demandas de tiempo, disponibilidad y rigor académico que, a día de hoy, no solo exigen los estudiantes sino los puestos más competitivos del mercado.

Con el modelo educativo asincrónico de TECH, es el alumno quien elige el tiempo que destina al estudio, cómo decide establecer sus rutinas y todo ello desde la comodidad del dispositivo electrónico de su preferencia. El alumno no tendrá que asistir a clases en vivo, a las que muchas veces no podrá acudir. Las actividades de aprendizaje las realizará cuando le venga bien. Siempre podrá decidir cuándo y desde dónde estudiar.

“

*En TECH NO tendrás clases en directo
(a las que luego nunca puedes asistir)”*



Los planes de estudios más exhaustivos a nivel internacional

TECH se caracteriza por ofrecer los itinerarios académicos más completos del entorno universitario. Esta exhaustividad se logra a través de la creación de temarios que no solo abarcan los conocimientos esenciales, sino también las innovaciones más recientes en cada área.

Al estar en constante actualización, estos programas permiten que los estudiantes se mantengan al día con los cambios del mercado y adquieran las habilidades más valoradas por los empleadores. De esta manera, quienes finalizan sus estudios en TECH reciben una preparación integral que les proporciona una ventaja competitiva notable para avanzar en sus carreras.

Y además, podrán hacerlo desde cualquier dispositivo, pc, tableta o smartphone.

“

El modelo de TECH es asincrónico, de modo que te permite estudiar con tu pc, tableta o tu smartphone donde quieras, cuando quieras y durante el tiempo que quieras”

Case studies o Método del caso

El método del caso ha sido el sistema de aprendizaje más utilizado por las mejores escuelas de negocios del mundo. Desarrollado en 1912 para que los estudiantes de Derecho no solo aprendiesen las leyes a base de contenidos teóricos, su función era también presentarles situaciones complejas reales. Así, podían tomar decisiones y emitir juicios de valor fundamentados sobre cómo resolverlas. En 1924 se estableció como método estándar de enseñanza en Harvard.

Con este modelo de enseñanza es el propio alumno quien va construyendo su competencia profesional a través de estrategias como el *Learning by doing* o el *Design Thinking*, utilizadas por otras instituciones de renombre como Yale o Stanford.

Este método, orientado a la acción, será aplicado a lo largo de todo el itinerario académico que el alumno emprenda junto a TECH. De ese modo se enfrentará a múltiples situaciones reales y deberá integrar conocimientos, investigar, argumentar y defender sus ideas y decisiones. Todo ello con la premisa de responder al cuestionamiento de cómo actuaría al posicionarse frente a eventos específicos de complejidad en su labor cotidiana.



Método Relearning

En TECH los *case studies* son potenciados con el mejor método de enseñanza 100% online: el *Relearning*.

Este método rompe con las técnicas tradicionales de enseñanza para poner al alumno en el centro de la ecuación, proveyéndole del mejor contenido en diferentes formatos. De esta forma, consigue repasar y reiterar los conceptos clave de cada materia y aprender a aplicarlos en un entorno real.

En esta misma línea, y de acuerdo a múltiples investigaciones científicas, la reiteración es la mejor manera de aprender. Por eso, TECH ofrece entre 8 y 16 repeticiones de cada concepto clave dentro de una misma lección, presentada de una manera diferente, con el objetivo de asegurar que el conocimiento sea completamente afianzado durante el proceso de estudio.

El Relearning te permitirá aprender con menos esfuerzo y más rendimiento, implicándote más en tu especialización, desarrollando el espíritu crítico, la defensa de argumentos y el contraste de opiniones: una ecuación directa al éxito.



Un Campus Virtual 100% online con los mejores recursos didácticos

Para aplicar su metodología de forma eficaz, TECH se centra en proveer a los egresados de materiales didácticos en diferentes formatos: textos, vídeos interactivos, ilustraciones y mapas de conocimiento, entre otros. Todos ellos, diseñados por profesores cualificados que centran el trabajo en combinar casos reales con la resolución de situaciones complejas mediante simulación, el estudio de contextos aplicados a cada carrera profesional y el aprendizaje basado en la reiteración, a través de audios, presentaciones, animaciones, imágenes, etc.

Y es que las últimas evidencias científicas en el ámbito de las Neurociencias apuntan a la importancia de tener en cuenta el lugar y el contexto donde se accede a los contenidos antes de iniciar un nuevo aprendizaje. Poder ajustar esas variables de una manera personalizada favorece que las personas puedan recordar y almacenar en el hipocampo los conocimientos para retenerlos a largo plazo. Se trata de un modelo denominado *Neurocognitive context-dependent e-learning* que es aplicado de manera consciente en esta titulación universitaria.

Por otro lado, también en aras de favorecer al máximo el contacto mentor-alumno, se proporciona un amplio abanico de posibilidades de comunicación, tanto en tiempo real como en diferido (mensajería interna, foros de discusión, servicio de atención telefónica, email de contacto con secretaría técnica, chat y videoconferencia).

Asimismo, este completísimo Campus Virtual permitirá que el alumnado de TECH organice sus horarios de estudio de acuerdo con su disponibilidad personal o sus obligaciones laborales. De esa manera tendrá un control global de los contenidos académicos y sus herramientas didácticas, puestas en función de su acelerada actualización profesional.



La modalidad de estudios online de este programa te permitirá organizar tu tiempo y tu ritmo de aprendizaje, adaptándolo a tus horarios”

La eficacia del método se justifica con cuatro logros fundamentales:

1. Los alumnos que siguen este método no solo consiguen la asimilación de conceptos, sino un desarrollo de su capacidad mental, mediante ejercicios de evaluación de situaciones reales y aplicación de conocimientos.
2. El aprendizaje se concreta de una manera sólida en capacidades prácticas que permiten al alumno una mejor integración en el mundo real.
3. Se consigue una asimilación más sencilla y eficiente de las ideas y conceptos, gracias al planteamiento de situaciones que han surgido de la realidad.
4. La sensación de eficiencia del esfuerzo invertido se convierte en un estímulo muy importante para el alumnado, que se traduce en un interés mayor en los aprendizajes y un incremento del tiempo dedicado a trabajar en el curso.

La metodología universitaria mejor valorada por sus alumnos

Los resultados de este innovador modelo académico son constatables en los niveles de satisfacción global de los egresados de TECH.

La valoración de los estudiantes sobre la calidad docente, calidad de los materiales, estructura del curso y sus objetivos es excelente. No en valde, la institución se convirtió en la universidad mejor valorada por sus alumnos según el índice global score, obteniendo un 4,9 de 5.

Accede a los contenidos de estudio desde cualquier dispositivo con conexión a Internet (ordenador, tablet, smartphone) gracias a que TECH está al día de la vanguardia tecnológica y pedagógica.

Podrás aprender con las ventajas del acceso a entornos simulados de aprendizaje y el planteamiento de aprendizaje por observación, esto es, Learning from an expert.



Así, en este programa estarán disponibles los mejores materiales educativos, preparados a conciencia:

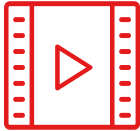

Material de estudio

Todos los contenidos didácticos son creados por los especialistas que van a impartir el curso, específicamente para él, de manera que el desarrollo didáctico sea realmente específico y concreto.

Estos contenidos son aplicados después al formato audiovisual que creará nuestra manera de trabajo online, con las técnicas más novedosas que nos permiten ofrecerte una gran calidad, en cada una de las piezas que pondremos a tu servicio.



Prácticas de habilidades y competencias

Realizarás actividades de desarrollo de competencias y habilidades específicas en cada área temática. Prácticas y dinámicas para adquirir y desarrollar las destrezas y habilidades que un especialista precisa desarrollar en el marco de la globalización que vivimos.



Resúmenes interactivos

Presentamos los contenidos de manera atractiva y dinámica en píldoras multimedia que incluyen audio, vídeos, imágenes, esquemas y mapas conceptuales con el fin de afianzar el conocimiento.

Este sistema exclusivo educativo para la presentación de contenidos multimedia fue premiado por Microsoft como "Caso de éxito en Europa".



Lecturas complementarias

Artículos recientes, documentos de consenso, guías internacionales... En nuestra biblioteca virtual tendrás acceso a todo lo que necesitas para completar tu capacitación.

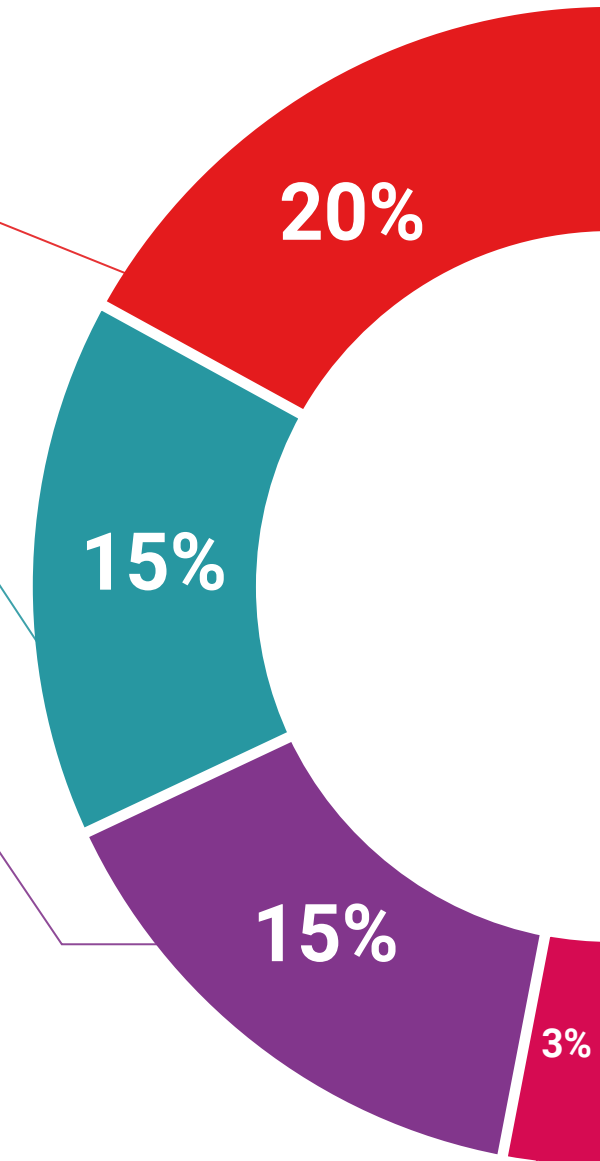

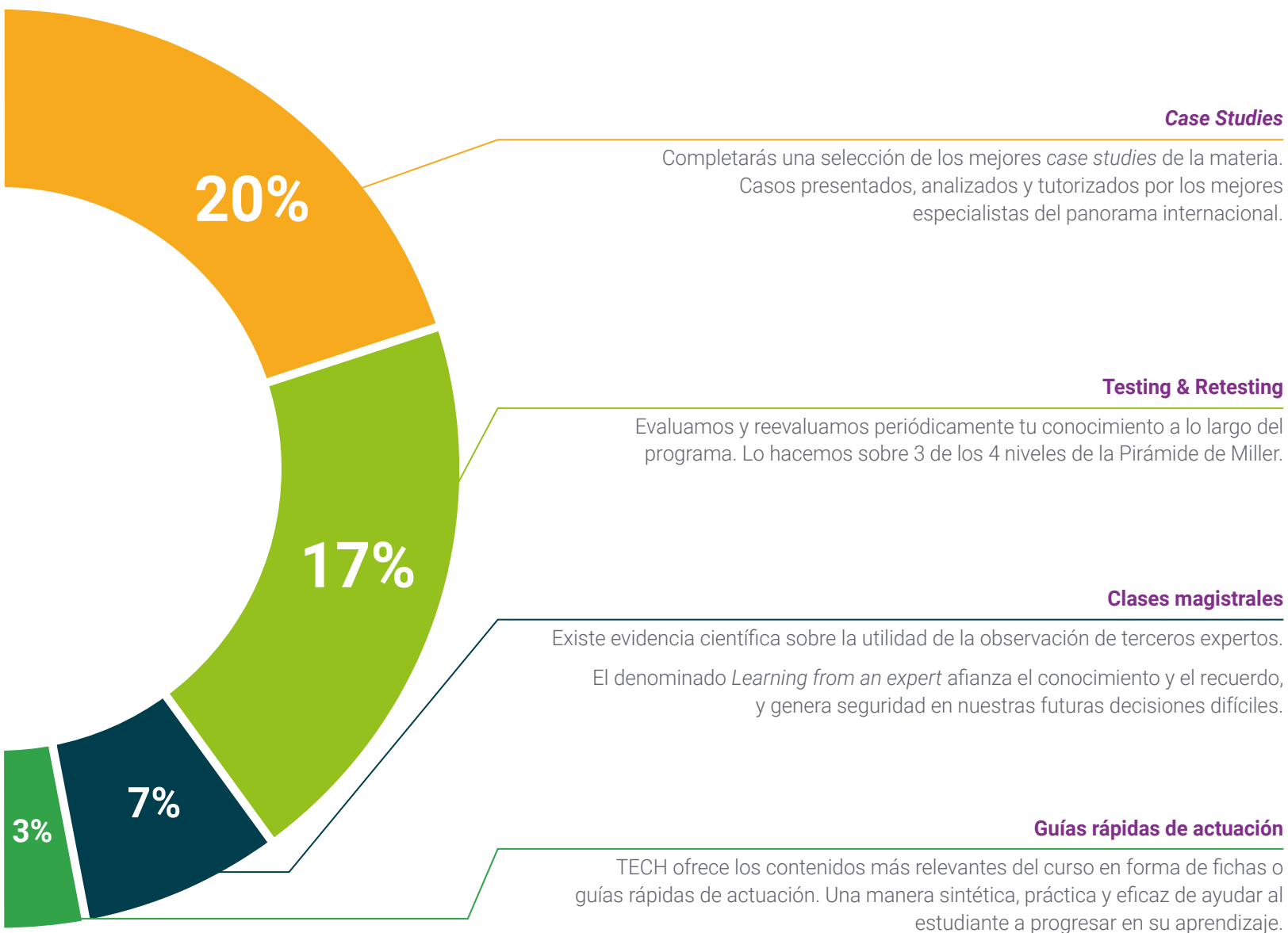

06

Titulación

El Diplomado en Atención Odontológica en el Paciente Cardiovascular garantiza, además de la capacitación más rigurosa y actualizada, el acceso a un Diplomado expedido por TECH Universidad.



“

Supera con éxito este programa y recibe tu titulación universitaria sin desplazamientos ni farragosos trámites”

Este **Diplomado en Atención Odontológica en el Paciente Cardiovascular** contiene el programa universitario más completo y actualizado del mercado.

Tras la superación de la evaluación, el alumno recibirá por correo postal* con acuse de recibo su correspondiente título de **Diplomado** emitido por **TECH Universidad**.

Este título expedido por **TECH Universidad** expresará la calificación que haya obtenido en el diplomado, y reunirá los requisitos comúnmente exigidos por las bolsas de trabajo, oposiciones y comités evaluadores de carreras profesionales.

Título: **Diplomado en Atención Odontológica en el Paciente Cardiovascular**

Modalidad: **No escolarizada (100% en línea)**

Duración: **6 semanas**



*Apostilla de La Haya. En caso de que el alumno solicite que su título en papel recabe la Apostilla de La Haya, TECH Universidad realizará las gestiones oportunas para su obtención, con un coste adicional.



Diplomado

Atención Odontológica en
el Paciente Cardiovascular

- » Modalidad: No escolarizada (100% en línea)
- » Duración: 6 semanas
- » Titulación: TECH Universidad
- » Horario: a tu ritmo
- » Exámenes: online

Diplomado

Atención Odontológica en
el Paciente Cardiovascular

