

Capacitación Práctica

Gestión y Dirección de Clínicas Dentales



tech



tech

Capacitación Práctica
Gestión y Dirección
de Clínicas Dentales

Índice

01

Introducción

pág. 4

02

¿Por qué cursar esta
Capacitación Práctica?

pág. 6

03

Objetivos

pág. 8

04

Planificación
de la enseñanza

pág. 10

05

¿Dónde puedo hacer la
Capacitación Práctica?

pág. 12

06

Condiciones generales

pág. 20

07

Titulación

pág. 22

01

Introducción

Los cambios que ha traído consigo el avance de las nuevas tecnologías, así como las tendencias que han ido surgiendo en el mercado en su consecuencia, han hecho que los modelos de negocio tengan que adaptar sus estrategias a las mismas, si lo que buscan es alcanzar la rentabilidad a través de un servicio a la altura de la rigurosidad y la excelencia de sus respectivas áreas. Lo mismo ha ocurrido en el sector de la Odontología, donde sus profesionales demandan, cada vez con más frecuencia, la oferta de titulaciones que les permitan ponerse al día de las novedades de la gestión y la dirección efectiva de sus clínicas. Y para llevarlo a cabo a través de una experiencia eminentemente práctica, pueden contar con este programa, el cual ofrece una estancia de 120 horas en un centro de prestigio con la que lograrán ponerse al día de las cuestiones empresariales más relevantes para una gestión de su entidad del máximo nivel.

“

¿Te gustaría formar parte de un equipo clínico y directivo del máximo nivel? TECH te da la oportunidad de conseguirlo con el lanzamiento de esta Capacitación Práctica”





La dirección y gestión de las clínicas dentales ha despertado un gran interés en los últimos años, sobre todo en aquellos profesionales que se han dado cuenta de la importancia de saber gestionar correctamente los recursos que requieren este tipo de centros, para así poder convertirlos en el negocio del futuro, asegurando en todo momento de aplicar las medidas propias de la gestión empresarial. Junto a este nuevo entorno, cobra especial fuerza el enfoque de la clínica dental como una estructura organizativa, debiendo contar con una figura directiva que atienda y domine todas las áreas propias de la gestión y dirección como lo son los recursos humanos, Marketing, calidad, gestión de tiempo, planificación, contabilidad entre otros.

Partiendo de lo anterior, los nuevos escenarios en este campo de acción requieren de profesionales dispuestos a asumir nuevos retos y tomar las decisiones pertinentes. Por ello, la necesidad de lanzar al mercado este programa. Con esta Capacitación Práctica se tendrá una visión ampliada de las nuevas técnicas a la actividad diaria de los profesionales mediante un diseño minucioso por parte de otros especialistas en el sector. A lo largo de las 3 semanas de instrucción, el estudiante podrá ponerse al día sobre la realización de diferentes técnicas, con seguridad y solvencia.

La Capacitación Práctica en Gestión y Dirección de las Clínicas Dentales es un proyecto académico comprometido en poner al día a profesionales de alta calidad. Es una práctica ideada por expertos en cada materia específica, que se encuentran cada día con nuevos retos, los cuales pondrán a su disposición las últimas novedades y técnicas en la gestión de un centro dental de excelencia. Así, tras la superación de este periodo, dominará las estrategias más innovadoras y efectivas, las cuales podrá implementar a su praxis desde el primer momento para elevar su clínica a la cúspide del sector odontológico.

02

¿Por qué cursar esta Capacitación Práctica?

Numerosos estudios llevados a cabo en el área pedagógica han determinado que la práctica es la mejor forma para actualizar los conocimientos. Por esa razón, TECH invierte en el diseño de programas como este, con el fin de proporcionar a los egresados la posibilidad de acceder a una estancia en la que, no solo puedan ponerse al día de las novedades de su profesión, sino en la cual encuentren la oportunidad de formar parte de un gran equipo de profesionales, los cuales le sirvan de guía para una puesta al día efectiva y garantizada.



Un programa que te dará las claves para gestionar de manera eficiente el almacén y la solicitud de recursos a través de tu propia experiencia en esta actividad”

1. Actualizarse a partir de la última tecnología disponible

El acceso a la estancia práctica de este programa garantiza que el egresado podrá hacer uso de las herramientas de gestión y dirección empresarial más sofisticadas y novedosas que existen en el mercado. Gracias a ello, podrá trabajar durante este periodo en su manejo, conociendo al detalle sus características, así como las mejores estrategias para dominarlas de manera efectiva en tan solo 3 semanas.

2. Profundizar a partir de la experiencia de los mejores especialistas

Gracias a la experiencia de los compañeros y del tutor que le acompañará durante las 120 horas de esta Capacitación Práctica, podrá sacarle un mayor partido al programa. Y es que podrá hacer uso de sus consejos para ahondar en aquellos aspectos más relevantes para llevar a cabo una praxis del máximo nivel en el futuro, cuando el egresado tenga que enfrentarse a la dirección y la gestión de su propia empresa odontológica.

3. Adentrarse en entornos clínicos de primera

La clínica a la que tendrá acceso el egresado con esta Capacitación Práctica está considerada como una de las mejores dentro del panorama de la actividad empresarial del sector de la Odontología. Así, el egresado que acceda a este programa podrá ponerse al día de las estrategias de negocio más efectivas que han logrado situarla en la cúspide del sector, gracias a una práctica basada en las tendencias de mercado actual y en las mejores técnicas de Marketing.



4. Llevar lo adquirido a la práctica diaria desde el primer momento

Todos los conceptos que el egresado maneje a lo largo de las 3 semanas de estancia práctica podrán ser perfectamente aplicables a los distintos contextos empresariales que puede encontrarse el profesional de la Odontología una vez finalizada la capacitación. Así, TECH garantiza una preparación exhaustiva e ideal para la actividad empresarial en las distintas áreas de este sector.

5. Expandir las fronteras del conocimiento

TECH no cree en los límites y por eso no se los pone a sus egresados. Un ejemplo de ello es la selección de empresas de envergadura internacional, gracias a lo cual pueden acceder a cursar la estancia práctica en sus instalaciones, pudiéndose poner al día de las tendencias y estrategias que están marcando la vanguardia en otras partes del mundo y añadiendo a su currículum un plus significativo basado en la lógica, la visión crítica y comparativa y la calidad profesional.



Tendrás una inmersión práctica total en el centro que tú mismo elijas”

03

Objetivos

El objetivo general de esa Capacitación Práctica en Gestión y Dirección de las Clínicas Dentales es dotar al egresado de la posibilidad de emplear las herramientas teóricas, metodológicas y de análisis necesarias para gestionar y dirigir de manera óptima sus propios negocios clínico-dentales, diferenciándose eficazmente en un entorno altamente competitivo. Todo ello a través de la incorporación efectiva y del dominio de las habilidades de estrategia y visión para facilitar la identificación de nuevas oportunidades de negocio a través de la aplicación de las pautas empresariales más eficaces para adaptar la entidad a las tendencias del mercado.



Objetivos generales

- ◆ Emplear herramientas teóricas, metodológicas y de análisis para gestionar y dirigir de manera óptima sus propios negocios clínico-dentales, diferenciándose eficazmente en un entorno altamente competitivo
- ◆ Incorporar habilidades de estrategia y visión para facilitar la identificación de nuevas oportunidades de negocio
- ◆ Favorecer la adquisición de habilidades personales y profesionales, que impulsen a los alumnos a emprender sus propios proyectos empresariales con mayor seguridad y determinación, tanto en el caso de iniciar la creación de su negocio clínico-dental, como en el de innovar en el modelo de gestión y dirección del negocio clínico-dental que ya tengan actualmente
- ◆ Profesionalizar el sector clínico-dental, mediante la actualización continuada y específica en el sector de la gestión y dirección empresarial





Objetivos específicos

- ◆ Describir la situación actual y tendencias futuras de los modelos de gestión y dirección de negocio clínico-dental, tanto a nivel nacional como internacional para ser capaz de definir objetivos y estrategias diferenciadoras y de éxito
- ◆ Familiarizar con la terminología y conceptos específicos del ámbito de la gestión y dirección empresarial para su aplicación eficaz en negocios clínico-dentales
- ◆ Descubrir y analizar los puntos claves de casos de éxito de modelo de negocio de clínicas dentales referentes en el sector, para así incrementar la motivación, inspiración y mentalidad estratégica de los futuros directivos
- ◆ Aprender a identificar y describir eficazmente la propuesta de valor del negocio de la clínica dental, como base sólida para establecer una estrategia posterior de Marketing y ventas
- ◆ Aprender el método de validación para la creación e innovación de modelos de negocios más utilizado en todos los sectores empresariales, con aplicación práctica y específica en el sector clínico-dental
- ◆ Describir el lenguaje, los conceptos, las herramientas y la lógica del Marketing como actividad empresarial clave para el crecimiento y posicionamiento del negocio clínico-dental
- ◆ Profundizar en las herramientas de comunicación digital imprescindibles de dominar en esta era 2.0, para hacer llegar a través de los canales más adecuados la propuesta de valor de la clínica dental a los pacientes objetivos
- ◆ Diseñar campañas de Marketing y comunicación orientadas a objetivos concretos, siendo capaz de medir el impacto de estas a través de métricas fáciles de interpretar

04

Planificación de la enseñanza

La estancia práctica del presente programa en Gestión y Dirección de las Clínicas Dentales se realizará en un centro de prestigio con una duración de 3 semanas, de lunes a viernes y con una jornada de 8 horas consecutivas de experiencia práctica al lado de un especialista adjunto. Esta estancia permitirá a los profesionales ver la labor diaria de un director, atendiendo todos los aspectos gerenciales que este tipo de puesto requieren y tomando como ejemplo su día a día para implementar a sus conocimientos las estrategias más novedosas para la gestión y la dirección efectiva.

En esta propuesta de capacitación, de carácter completamente práctico, las actividades están dirigidas al desarrollo y perfeccionamiento de las competencias necesarias para la prestación de atención odontológica en áreas y condiciones que requieren un alto nivel de cualificación, y que están orientadas a la capacitación específica para el ejercicio de la actividad, en un medio de seguridad para el paciente y un alto desempeño profesional.

La parte práctica se realizará con la participación activa del estudiante desempeñando las actividades y procedimientos de cada área de competencia (aprender a aprender y aprender a hacer), con el acompañamiento y guía de los profesores y demás compañeros de entrenamiento que faciliten el trabajo en equipo y la integración multidisciplinar como competencias transversales para la praxis de la gestión y la dirección de clínicas dentales (aprender a ser y aprender a relacionarse).

Los procedimientos descritos a continuación serán la base de la parte práctica de la capacitación, y su realización está sujeta tanto a la idoneidad de los pacientes como a la disponibilidad del centro y su volumen de trabajo, siendo las actividades propuestas las siguientes:



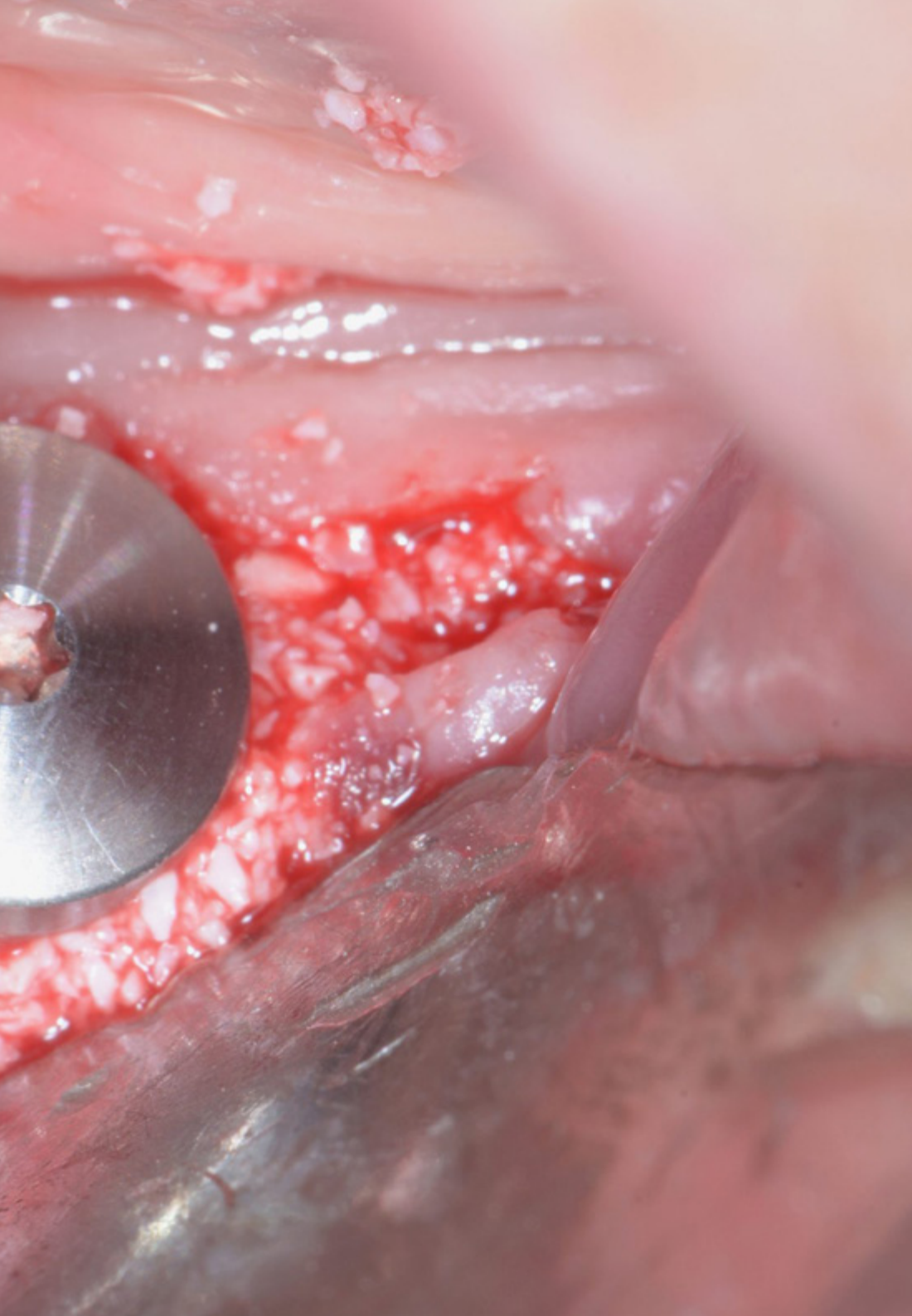

| Módulo | Actividad Práctica |
|--|---|
| Gestión inicial y básica de clínicas dentales | Gestionar las clínicas dentales |
| | Análisis de la visión empresarial de la clínica dental |
| | Examinar la figura del directivo |
| | Evaluar las formas de organización empresarial |
| | Conocer el sector clínico-dental |
| | Analizar los modelos de éxito actuales de clínicas dentales |
| Diseño de tu clínica dental y estrategias de Marketing | Analizar el mercado clínico-dental |
| | Diseñar y validar tu modelo de negocio |
| | Empleo del Marketing como elemento diferenciador en la gestión empresarial |
| | Análisis de los fundamentos principales del Marketing |
| | Examinar las nuevas tendencias del Marketing |
| | Evaluación de la Inteligencia emocional aplicada al Marketing |
| | Analizar el Marketing social y la responsabilidad social corporativa |
| | Analizar el Marketing interno y externo |
| | Examinar las distintas técnicas de fidelización de pacientes |
| Gestión de equipos y de los recursos humanos | Gestionar los recursos humanos en las clínicas dentales |
| | Analizar la cultura de empresa y el clima laboral |
| | Ahondar en las claves de la evaluación del equipo |
| | Realizar organigramas en nuestra clínica dental |
| | Analizar los principios del fundamentales del liderazgo |
| | Evaluar los estilos de liderazgo / dirección |
| Gestión de compras y almacén | Analizar la importancia de una correcta planificación de compras |
| | Examinar las responsabilidades de la función de compras en una clínica dental |
| | Gestionar de manera eficiente de nuestro almacén |
| | Evaluar las etapas del proceso de compras |
| | Analizar las distintas relaciones con el proveedor |

05

¿Dónde puedo hacer la Capacitación Práctica?

TECH busca siempre garantizar la excelencia de sus profesionales, ofreciendo una puesta al día de calidad al alcance de todos. Por este motivo, se ha dispuesto ampliar los horizontes académicos para que esta capacitación pueda ser impartida en un centro de alto prestigio. De esta manera, se convierte en una oportunidad única para actualizar la carrera del profesional del odontólogo.

“

Experimenta con TECH una forma única de aprender con un centro dental de prestigio y pon en acción todo lo aprendido junto a los mejores profesionales”





El alumno podrá cursar esta capacitación en los siguientes centros:



Odontología

Clínica Chamberí Dental

País España Ciudad Madrid

Dirección: Calle Palafox 11, Madrid

Clínica especializada en Odontología y Medicina Estética

Capacitaciones prácticas relacionadas:
-Gestión y Dirección de Clínicas Dentales
-Medicina Estética Integral para Odontólogos



Odontología

Clínica El Ratoncito Pérez

País España Ciudad Madrid

Dirección: C. Jesusa Lara, 20, 28250 Torrelodones, Madrid

Clínica dental especializada en Odontología general, Endodoncia y Periodoncia

Capacitaciones prácticas relacionadas:
-Gestión y Dirección de Clínicas Dentales



Odontología

Arte Sano Dental

País España Ciudad Valencia

Dirección: Passeig de la Ciutadella, 11, 46003 Valencia

Centro odontológico especialista en implantología y tratamiento bucodental

Capacitaciones prácticas relacionadas:
-Implantología y Cirugía Oral
-Gestión y Dirección de Clínicas Dentales



Odontología

Buba Clínicas Dentales

País España Ciudad Madrid

Dirección: Calle Villanueva, 33 local derecha, Madrid 28001

Clínica dental experta en la promoción de la salud bucodental

Capacitaciones prácticas relacionadas:
-Medicina Oral
-Implantología y Medicina Oral



Odontología

Clínica Max Dental

País España Ciudad Madrid

Dirección: Calle Zurbano, 39 local 28010

Centro de promoción de la salud bucodental especializado en estética

Capacitaciones prácticas relacionadas:
-Implantología y Cirugía Oral
-Ortodoncia y Ortopedia Dentofacial

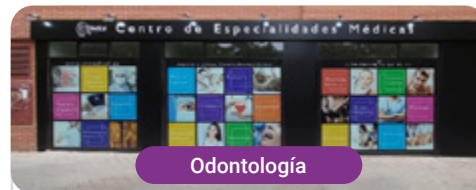

Odontología

CT Medical

País España Ciudad Madrid

Dirección: C. Lonja de la Seda, 41, 28054 Madrid

Centro clínico de oferta multidisciplinar de especialidades médicas

Capacitaciones prácticas relacionadas:
-Gestión Clínica, Dirección Médica y Asistencial
-Enfermería Pediátrica



Odontología

Centro Odontológico Santos Pilarica

País España Ciudad Valladolid

Dirección: P.º de Juan Carlos I, 140, 47011 Valladolid

Clínica de atención odontológica y estética dental

Capacitaciones prácticas relacionadas:
-Gestión y Dirección de Clínicas Dentales
-Odontología Estética Adhesiva



Odontología

DentalSalud

País España Ciudad Madrid

Dirección: Calle Francos Rodríguez, 48, 28039, Madrid

Clínica dental especializada en diversas áreas odontológicas

Capacitaciones prácticas relacionadas:
-Gestión y Dirección de Clínicas Dentales
-Periodoncia y Cirugía Mucogingival



Odontología

Clínica Dr Dopico

| | |
|--------|----------|
| País | Ciudad |
| España | Asturias |

Dirección: C. de la Libertad, 1, 1ºB,
33180 Noreña, Asturias

Centro de atención odontológica
y estética dental

Capacitaciones prácticas relacionadas:

- Odontología Estética Adhesiva
- Gestión y Dirección de Clínicas Dentales



Odontología

Hospital HM Modelo

| | |
|--------|-----------|
| País | Ciudad |
| España | La Coruña |

Dirección: Rúa Virrey Osorio, 30, 15011,
A Coruña

Red de clínicas, hospitales y centros
especializados privados distribuidos por toda
la geografía española

Capacitaciones prácticas relacionadas:

- Anestesiología y Reanimación
- Cuidados Paliativos



Odontología

Hospital HM Rosaleda

| | |
|--------|-----------|
| País | Ciudad |
| España | La Coruña |

Dirección: Rúa de Santiago León de Caracas,
1, 15701, Santiago de Compostela, A Coruña

Red de clínicas, hospitales y centros
especializados privados distribuidos por toda
la geografía española

Capacitaciones prácticas relacionadas:

- Trasplante Capilar
- Ortodoncia y Ortopedia Dentofacial

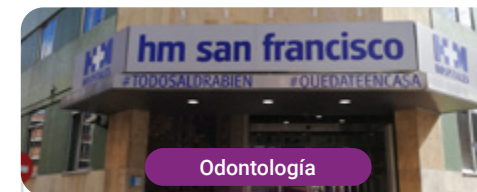

Odontología

Hospital HM San Francisco

| | |
|--------|--------|
| País | Ciudad |
| España | León |

Dirección: C. Marqueses de San Isidro, 11,
24004, León

Red de clínicas, hospitales y centros
especializados privados distribuidos por toda
la geografía española

Capacitaciones prácticas relacionadas:

- Actualización en Anestesiología y Reanimación
- Enfermería en el Servicio de Traumatología



Odontología

Hospital HM Nou Delfos

| | |
|--------|-----------|
| País | Ciudad |
| España | Barcelona |

Dirección: Avinguda de Valcarcar, 151,
08023 Barcelona

Red de clínicas, hospitales y centros
especializados privados distribuidos por toda
la geografía española

Capacitaciones prácticas relacionadas:

- Medicina Estética
- Nutrición Clínica en Medicina



Odontología

Hospital HM Madrid

| | |
|--------|--------|
| País | Ciudad |
| España | Madrid |

Dirección: Pl. del Conde del Valle de Súchil, 16,
28015, Madrid

Red de clínicas, hospitales y centros
especializados privados distribuidos por toda
la geografía española

Capacitaciones prácticas relacionadas:

- Cuidados Paliativos
- Anestesiología y Reanimación



Odontología

Hospital HM Montepíncipe

| | |
|--------|--------|
| País | Ciudad |
| España | Madrid |

Dirección: Av. de Montepíncipe, 25, 28660,
Boadilla del Monte, Madrid

Red de clínicas, hospitales y centros
especializados privados distribuidos por toda
la geografía española

Capacitaciones prácticas relacionadas:

- Cuidados Paliativos
- Medicina Estética



Odontología

Hospital HM Torrelodones

| | |
|--------|--------|
| País | Ciudad |
| España | Madrid |

Dirección: Av. Castillo Olivares, s/n, 28250,
Torrelodones, Madrid

Red de clínicas, hospitales y centros
especializados privados distribuidos por toda
la geografía española

Capacitaciones prácticas relacionadas:

- Anestesiología y Reanimación
- Cuidados Paliativos



Odontología

Hospital HM Sanchinarro

| | |
|--------|--------|
| País | Ciudad |
| España | Madrid |

Dirección: Calle de Oña, 10, 28050, Madrid

Red de clínicas, hospitales y centros especializados privados distribuidos por toda la geografía española

Capacitaciones prácticas relacionadas:

- Anestesiología y Reanimación
- Cuidados Paliativos



Odontología

Hospital HM Puerta del Sur

| | |
|--------|--------|
| País | Ciudad |
| España | Madrid |

Dirección: Av. Carlos V, 70, 28938, Móstoles, Madrid

Red de clínicas, hospitales y centros especializados privados distribuidos por toda la geografía española

Capacitaciones prácticas relacionadas:

- Cuidados Paliativos
- Oftalmología Clínica



Odontología

Policlínico HM Arapiles

| | |
|--------|--------|
| País | Ciudad |
| España | Madrid |

Dirección: C. de Arapiles, 8, 28015, Madrid

Red de clínicas, hospitales y centros especializados privados distribuidos por toda la geografía española

Capacitaciones prácticas relacionadas:

- Anestesiología y Reanimación
- Odontología Pediátrica



Odontología

Policlínico HM Cruz Verde

| | |
|--------|--------|
| País | Ciudad |
| España | Madrid |

Dirección: Plaza de la Cruz Verde, 1-3, 28807, Alcalá de Henares, Madrid

Red de clínicas, hospitales y centros especializados privados distribuidos por toda la geografía española

Capacitaciones prácticas relacionadas:

- Podología Clínica Avanzada
- Tecnologías Ópticas y Optometría Clínica



Odontología

Policlínico HM La Paloma

| | |
|--------|--------|
| País | Ciudad |
| España | Madrid |

Dirección: Calle Hilados, 9, 28850, Torrejón de Ardoz, Madrid

Red de clínicas, hospitales y centros especializados privados distribuidos por toda la geografía española

Capacitaciones prácticas relacionadas:

- Enfermería de Quirófano Avanzada
- Ortodoncia y Ortopedia Dentofacial



Odontología

Indisson

| | |
|--------|----------|
| País | Ciudad |
| España | Valencia |

Dirección: Plaza de la Policía Local, 1, bajo 5, 46015, València

Centro estético dental en pionero en la atención personalizada al paciente

Capacitaciones prácticas relacionadas:

- Gestión y Dirección de Clínicas Dentales
- Odontología Estética Adhesiva

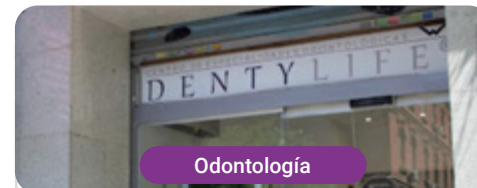

Odontología

Clínica DentyLife

| | |
|--------|--------|
| País | Ciudad |
| España | Madrid |

Dirección: C/ San Bernardo, pie de calle, 108, 28015 Madrid

Clínica dental a la vanguardia tecnológica en ortodoncia invisible, odontología protésica y estética dental

Capacitaciones prácticas relacionadas:

- Gestión y Dirección de Clínicas Dentales



Odontología

Clínica Modo Dental

| | |
|--------|--------|
| País | Ciudad |
| España | Madrid |

Dirección: C. del Marqués de la Valdavia, 72, 28100 Alcobendas, Madrid

Modo Dental, caracterizado por emplear la última tecnología en salud bucal

Capacitaciones prácticas relacionadas:

- Odontología Estética Adhesiva
- Odontología Pediátrica Actualizada



Odontología

CEOS-Formación en Implantología

| | |
|--------|--------|
| País | Ciudad |
| España | Madrid |

Dirección: Calle de Canarias, 7, 28045 Madrid

CEOS-Formación en Implantología es una clínica especializada en implantología basada en la excelencia clínica y metodologías exigentes

Capacitaciones prácticas relacionadas:

- Dirección de Clínicas Dentales
- Implantología y Cirugía Oral

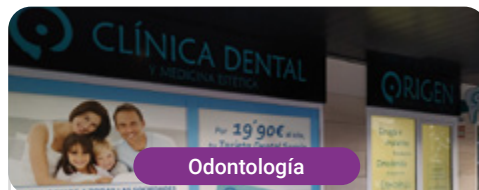

Odontología

Clínica dental Origen (Torrelodones)

| | |
|--------|--------|
| País | Ciudad |
| España | Madrid |

Dirección: Plaza del Caño, 3, 28250 Torrelodones, Madrid

En Origen Dental, ofrecen tratamientos innovadores de higiene dental y periodoncia para mantener los dientes y encías saludables y prevenir problemas dentales

Capacitaciones prácticas relacionadas:

- Endodoncia y Microcirugía Apical
- Implantología y Cirugía Oral



Odontología

Doctores Dental Guadalajara Azuqueca

| | |
|--------|-------------|
| País | Ciudad |
| España | Guadalajara |

Dirección: C. Cam. de la Barca, 15, 19200 Azuqueca de Henares, Guadalajara

Clínica odontológica especializada en Implante Dental

Capacitaciones prácticas relacionadas:

- Prótesis Dental
- Ortodoncia y Ortopedia Dentofacial



Odontología

Doctores Dental Torrejón de Ardoz

| | |
|--------|--------|
| País | Ciudad |
| España | Madrid |

Dirección: Carretera de la base 15, 28850 Torrejón de Ardoz, Madrid

Clínica odontológica especializada en Implante Dental

Capacitaciones prácticas relacionadas:

- Prótesis Dental
- Ortodoncia y Ortopedia Dentofacial

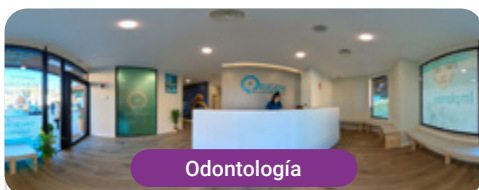

Odontología

Clínica dental Origen (Villaviciosa de Odón)

| | |
|--------|--------|
| País | Ciudad |
| España | Madrid |

Dirección: Calle Cueva de la Mora, 7, 28670 Villaviciosa de Odón, Madrid

En Origen Dental, ofrecen tratamientos innovadores de higiene dental y periodoncia para mantener los dientes y encías saludables y prevenir problemas dentales

Capacitaciones prácticas relacionadas:

- Endodoncia y Microcirugía Apical
- Implantología y Cirugía Oral

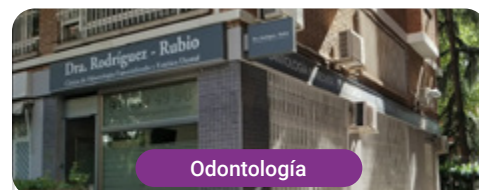

Odontología

Dra. Rodríguez Rubio

| | |
|--------|--------|
| País | Ciudad |
| España | Madrid |

Dirección: C/Juan Ramón Jiménez, Nº 28, 28036 Madrid

En la clínica Dra. Rodríguez Rubio cuenta con una experiencia transmitida generacionalmente durante más de 100 años

Capacitaciones prácticas relacionadas:

- Gestión y Dirección de Clínicas Dentales
- Ortodoncia y Ortopedia Dentofacial

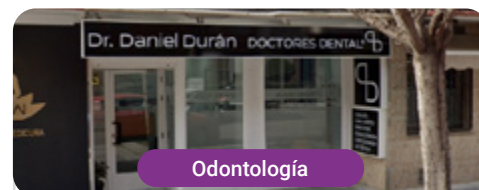

Odontología

Doctores Dental San Fernando de Henares

| | |
|--------|--------|
| País | Ciudad |
| España | Madrid |

Dirección: Eugenia de Montijo s/n, 28830 San Fernando de Henares, Madrid

Clínica odontológica especializada en Implante Dental

Capacitaciones prácticas relacionadas:

- Prótesis Dental
- Ortodoncia y Ortopedia Dentofacial



Odontología

Doctores Dental Plaza Castilla

| | |
|--------|--------|
| País | Ciudad |
| España | Madrid |

Dirección: Juan Ramón Jiménez, 28, 28036 Madrid

Clínica odontológica especializada en Implante Dental

Capacitaciones prácticas relacionadas:

- Prótesis Dental
- Ortodoncia y Ortopedia Dentofacial



Odontología

Clínica Dental Doctores Pina

País: España Ciudad: Barcelona

Dirección: Travessera de les Corts, 82, 08028 Barcelona

años 40 Clínica Dental Pina con más de experiencia en tratamientos odontológicos

Capacitaciones prácticas relacionadas:
-Implantología y Cirugía Oral
-Medicina Estética Integral para Odontólogos



Odontología

Clínica Dental Pedroche Bustamante

País: España Ciudad: Madrid

Dirección: Calle Bustamante 45, 1ºG, 28045 Madrid

La Clínica Dental Pedroche es un centro pionero en prevención y bienestar dental integral

Capacitaciones prácticas relacionadas:
-Prótesis Dental
-Gestión y Dirección de Clínicas Dentales



Odontología

Clínica Dental Pedroche Espalter

País: España Ciudad: Madrid

Dirección: Calle Espalter 8, 28014 Madrid

La Clínica Dental Pedroche es un centro pionero en prevención y bienestar dental integral

Capacitaciones prácticas relacionadas:
-Prótesis Dental
-Gestión y Dirección de Clínicas Dentales



Odontología

Doctores Dental Puerta Bonita

País: España Ciudad: Madrid

Dirección: Camino Viejo de Leganés, 181, 28025 Madrid

Clínica odontológica especializada en Implante Dental

Capacitaciones prácticas relacionadas:
-Prótesis Dental
-Ortodoncia y Ortopedia Dentofacial



Odontología

Doctores Dental Algete

País: España Ciudad: Madrid

Dirección: Calle San Roque, 16, 28110 Algete, Madrid

Clínica odontológica especializada en Implante Dental

Capacitaciones prácticas relacionadas:
-Prótesis Dental
-Ortodoncia y Ortopedia Dentofacial



Odontología

Doctores Dental Santa Bárbara

País: España Ciudad: Toledo

Dirección: Avenida Santa Bárbara, 35, 45006 Toledo

Clínica odontológica especializada en Implante Dental

Capacitaciones prácticas relacionadas:
-Prótesis Dental
-Ortodoncia y Ortopedia Dentofacial



Odontología

Doctores Dental Talavera de la Reina

País: España Ciudad: Toledo

Dirección: Paseo Muelle, 41, 45600 Talavera de la Reina, Toledo

Clínica odontológica especializada en Implante Dental

Capacitaciones prácticas relacionadas:
-Prótesis Dental
-Ortodoncia y Ortopedia Dentofacial



Odontología

Doctores Dental Talavera Hospital

País: España Ciudad: Toledo

Dirección: Avda. Constitución, 18, 45600 Talavera de la Reina, Toledo

Clínica odontológica especializada en Implante Dental

Capacitaciones prácticas relacionadas:
-Prótesis Dental
-Ortodoncia y Ortopedia Dentofacial



Odontología

Fundación Amor y Sonrisas Mexicanas A.C.

País: México Ciudad: Ciudad de México

Dirección: Río Verde #5 col. Luis Echeverría c.p. 54753 Cuautitlán Izcalli Edomex

Asociación para la promoción altruista de la salud bucodental

Capacitaciones prácticas relacionadas:
-Gestión y Dirección de Clínicas Dentales

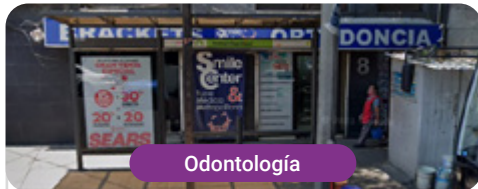

Odontología

Smile Center

País: México Ciudad: Ciudad de México

Dirección: TAMPICO 8 COLONIA CONDESA CUAUHTÉMOC 06700 CDMX

Centro dental con más de 30 años de experiencia a la vanguardia odontológica

Capacitaciones prácticas relacionadas:
-Endodoncia y Microcirugía Apical
-Implantología y Cirugía Oral



06

Condiciones generales

Seguro de responsabilidad civil

La máxima preocupación de esta institución es garantizar la seguridad tanto de los profesionales en prácticas como de los demás agentes colaboradores necesarios en los procesos de capacitación práctica en la empresa. Dentro de las medidas dedicadas a lograrlo, se encuentra la respuesta ante cualquier incidente que pudiera ocurrir durante todo el proceso de enseñanza-aprendizaje.

Para ello, esta entidad educativa se compromete a contratar un seguro de responsabilidad civil que cubra cualquier eventualidad que pudiera surgir durante el desarrollo de la estancia en el centro de prácticas.

Esta póliza de responsabilidad civil de los profesionales en prácticas tendrá coberturas amplias y quedará suscrita de forma previa al inicio del periodo de la capacitación práctica. De esta forma el profesional no tendrá que preocuparse en caso de tener que afrontar una situación inesperada y estará cubierto hasta que termine el programa práctico en el centro.

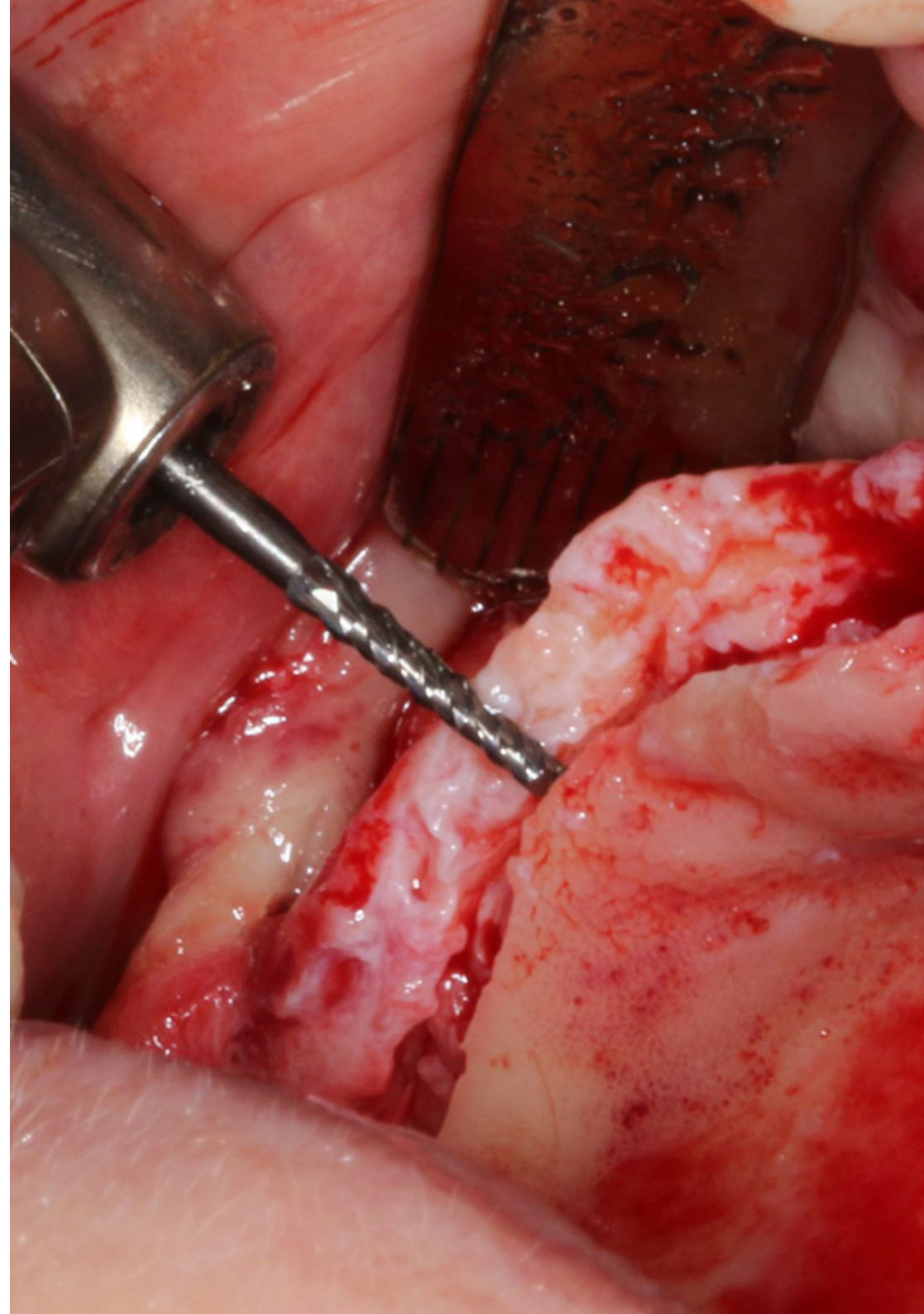

Condiciones Generales de la Capacitación Práctica

Las condiciones generales del acuerdo de prácticas para el programa serán las siguientes:

1. TUTORÍA: durante la Capacitación Práctica el alumno tendrá asignados dos tutores que le acompañarán durante todo el proceso, resolviendo las dudas y cuestiones que pudieran surgir. Por un lado, habrá un tutor profesional perteneciente al centro de prácticas que tendrá como fin orientar y apoyar al alumno en todo momento. Por otro lado, también tendrá asignado un tutor académico, cuya misión será la de coordinar y ayudar al alumno durante todo el proceso resolviendo dudas y facilitando todo aquello que pudiera necesitar. De este modo, el profesional estará acompañado en todo momento y podrá consultar las dudas que le surjan, tanto de índole práctica como académica.

2. DURACIÓN: el programa de prácticas tendrá una duración de tres semanas continuadas de formación práctica, distribuidas en jornadas de 8 horas y cinco días a la semana. Los días de asistencia y el horario serán responsabilidad del centro, informando al profesional debidamente y de forma previa, con suficiente tiempo de antelación para favorecer su organización.

3. INASISTENCIA: en caso de no presentarse el día del inicio de la Capacitación Práctica, el alumno perderá el derecho a la misma sin posibilidad de reembolso o cambio de fechas. La ausencia durante más de dos días a las prácticas sin causa justificada/médica, supondrá la renuncia de las prácticas y, por tanto, su finalización automática. Cualquier problema que aparezca durante el transcurso de la estancia se tendrá que informar debidamente y de forma urgente al tutor académico.

4. CERTIFICACIÓN: el alumno que supere la Capacitación Práctica recibirá un certificado que le acreditará la estancia en el centro en cuestión.

5. RELACIÓN LABORAL: la Capacitación Práctica no constituirá una relación laboral de ningún tipo.

6. ESTUDIOS PREVIOS: algunos centros podrán requerir certificado de estudios previos para la realización de la Capacitación Práctica. En estos casos, será necesario presentarlo al departamento de prácticas de TECH para que se pueda confirmar la asignación del centro elegido.

7. NO INCLUYE: la Capacitación Práctica no incluirá ningún elemento no descrito en las presentes condiciones. Por tanto, no incluye alojamiento, transporte hasta la ciudad donde se realicen las prácticas, visados o cualquier otra prestación no descrita.

No obstante, el alumno podrá consultar con su tutor académico cualquier duda o recomendación al respecto. Este le brindará toda la información que fuera necesaria para facilitarle los trámites.

07 Titulación

Este Título de **Capacitación Práctica en Gestión y Dirección de Clínicas dentales** contiene el programa más completo y actualizado del panorama profesional y académico.

Tras la superación de las pruebas por parte del alumno, este recibirá por correo postal, con acuse de recibo, el correspondiente Certificado de Capacitación Práctica expedido por TECH.

El certificado expedido por TECH expresará la calificación que haya obtenido en la prueba.

Título: **Capacitación Práctica en Gestión y Dirección de Clínicas dentales**

Duración: **3 semanas**

Asistencia: **de lunes a viernes, turnos de 8 horas consecutivas**

Horas totales: **120 h. de práctica profesional**

Reconocimiento: **5 créditos ECTS**



tech

Capacitación Práctica
Gestión y Dirección
de Clínicas Dentales

Capacitación Práctica

Gestión y Dirección de Clínicas Dentales



tech