Máster de Formación Permanente
Semipresencial
Medicina Estética Avanzada

tech universidad tecnológica

tech universidad tecnológica

Máster de Formación Permanente Semipresencial Medicina Estética Avanzada

Modalidad: **Semipresencial (Online + Prácticas Clínicas)**
Duración: **7 meses**
Titulación: **TECH Universidad Tecnológica**
Créditos: **60 + 5 ECTS**
Acceso web: **www.techtitute.com/medicina/master-semipresencial/master-semipresencial-medicina-estetica-avanzada**

Índice

01 Presentación — pág. 4

02 ¿Por qué cursar este Máster de Formación Permanente Semipresencial? — pág. 8

03 Objetivos — pág. 12

04 Competencias — pág. 18

05 Dirección del curso — pág. 22

06 Estructura y contenido — pág. 28

07 Prácticas Clínicas — pág. 40

08 ¿Dónde puedo hacer las Prácticas Clínicas? — pág. 46

09 Metodología — pág. 56

10 Titulación — pág. 64

01

Presentación

Avances críticos en la tecnología y materiales empleados en el sector de la belleza han permitido una propia reformulación del concepto de Medicina Estética. Ya no se entiende este campo como una disciplina que abarca lo meramente estético, pues va mucho más allá e incurre en cuestiones como la prevención de la caída del pelo, dermatología avanzada y armonización facial global, entre otros. Este programa de TECH es la respuesta a este nuevo paradigma, pues aúna la teoría científica de mayor rigor en el uso de nuevos materiales y técnicas estéticas con una estancia presencial en un centro clínico exigente, involucrándose en el día a día de la Medicina Estética Avanzada más exigente.

Actualízate en técnicas de bioestimulación y CoolSculpting de forma tanto teórica como práctica en este Máster de Formación Permanente Semipresencial"

La interacción constante en redes sociales y la hiperconectividad propia de la sociedad moderna han propiciado un ambiente donde la estética y apariencia personales juegan un papel clave en las relaciones, incluso, a nivel profesional. La American Society of Plastic Surgeons (ASPS) cita en sus informes un aumento considerable de la demanda de intervenciones cosméticas, habiendo más actividad constante en esta área después de la pandemia.

Pero delimitar la Medicina Estética Avanzada únicamente al área estética sería un error. Los pacientes buscan hoy en día intervenciones integrales, que aborden tanto el espectro estético como el de la propia salud. Técnicas como la mesoterapia o la bioestimulación con plasma rico en plaquetas están en auge dados sus múltiples beneficios a todos los niveles, requiriendo de una actualización constante por parte de los especialistas del área.

Ha sido esta situación lo que ha propiciado, precisamente, la creación de este Máster de Formación Permanente Semipresencial en Medicina Estética Avanzada. El especialista encontrará el contenido didáctico y audiovisual más actualizado del panorama académico, con una profundización necesaria en las novedades recientes sobre la toxina botulínica, el ácido hialurónico, la armonización facial 360, el *Plexer* o el *CoolSculpting*.

Todo ello, además, en un formato completamente online y flexible. Al no requerir ni clases presenciales ni horarios prefijados, es el propio alumno el que impone su propio ritmo, pudiendo adaptarlo en todo momento a sus responsabilidades. Tras superar el apartado teórico, el especialista se involucrará en el día a día de una clínica estética de alto nivel para conocer las técnicas y métodos estudiados de primera mano.

Acompañado en todo momento por un tutor designado y un equipo de profesionales con alta experiencia en el campo de la Medicina Estética Avanzada, el especialista se involucrará en las responsabilidades usuales de un centro estético exigente. Podrá tratar con pacientes reales multitud de casuísticas estéticas, adquiriendo una experiencia práctica clave para su praxis futura. Así, al egresar, el especialista habrá realizado un recorrido completo y holístico por las técnicas de intervención estética de mayor demanda,tanto a nivel teórico como a nivel práctico.

Este **Máster de Formación Permanente Semipresencial en Medicina Estética Avanzada** contiene el programa científico más completo y actualizado del mercado. Sus características más destacadas son:

- Desarrollo de más de 100 casos prácticos presentados por expertos en las diferentes facetas de la Medicina Estética Avanzada
- Sus contenidos gráficos, esquemáticos y eminentemente prácticos con los que está concebido recogen una información imprescindible sobre aquellas disciplinas indispensables para el ejercicio profesional
- Aplicación de técnicas novedosas como criolipólisis, vacumterapia o carboxiterapia
- Análisis de casos reales y efectos adversos, cubriendo convenientemente cómo abordar posibles efectos secundarios
- Profundización en el uso actual de materiales como el plasma rico en plaquetas, los hilos tensores o la toxina botulínica
- Todo esto se complementará con lecciones teóricas, preguntas al experto, foros de discusión de temas controvertidos y trabajos de reflexión individual
- Disponibilidad de los contenidos desde cualquier dispositivo fijo o portátil con conexión a internet
- Además, podrás realizar una estancia de prácticas en una de las mejores empresas

"Ponte al día en el abordaje de la intradermoterapia facial, corporal y capilar, así como en las técnicas de uso y métodos de conservación actuales del ácido hialurónico"

Incorpora a tu práctica diaria los métodos de uso de hilos tensores, con una perspectiva práctica única en el panorama académico"

Involúcrate mano a mano con un equipo de expertos en el ámbito de la Medicina Estética Avanzada, siendo parte del tratamiento de pacientes reales.

Encuentra las novedades más urgentes respecto al uso de la toxina botulínica, incluyendo guías de uso, técnicas más eficaces y recomendaciones para su conservación.

En esta propuesta de Máster de Formación Permanente Semipresencial, de carácter profesionalizante y modalidad semipresencial, el programa está dirigido a la actualización de profesionales de la Medicina Estética que buscan los métodos e intervenciones más avanzados. Los contenidos están basados en la última evidencia científica, y orientados de manera didáctica para integrar el saber teórico en la práctica clínica, y los elementos teórico-prácticos facilitarán la actualización del conocimiento y permitirán la toma de decisiones en el manejo del paciente.

Su contenido multimedia, elaborado con la última tecnología educativa, permitirá al profesional de la Medicina Estética un aprendizaje situado y contextual, es decir, un entorno simulado que proporcionará un aprendizaje inmersivo programado para entrenarse ante situaciones reales. El diseño de este programa está centrado en el Aprendizaje Basado en Problemas, mediante el cual deberá tratar de resolver las distintas situaciones de práctica profesional que se le planteen a lo largo del mismo. Para ello, contará con la ayuda de un novedoso sistema de vídeo interactivo realizado por reconocidos expertos.

02

¿Por qué cursar este Máster de Formación Permanente Semipresencial?

En lo que respecta a la Medicina Estética el conocimiento teórico es relevante, pero es aún más efectivo combinarlo con una adecuada instrucción práctica. Los pacientes reales pueden presentar diferentes tipos de requerimientos o precisar de un abordaje más profundo, por lo que perfeccionar el pensamiento crítico a la hora de decidir qué materiales emplear o qué técnicas convienen según cada caso es fundamental. Este Máster de Formación Permanente Semipresencial permite actualizarse al mismo tiempo que atender distintos casos en un entorno clínico de primer nivel, siendo precisamente la mejor forma de ponerse al día en el ámbito de la Medicina Estética Avanzada.

Accede a la aparatología más avanzada, como cámaras hiperbáricas o radiofrecuencia, en una completa titulación que abarca la Medicina Estética en todas sus áreas"

1. Actualizarse a partir de la última tecnología disponible

La tecnología evoluciona constantemente, máxime en un campo como la Medicina Estética, donde la incorporación de nuevos materiales revoluciona la forma de tratar el envejecimiento, las arrugas o las cicatrices. En este Máster de Formación Permanente Semipresencial, el especialista accederá, tanto a nivel teórico como práctico, a las últimas novedades en lo que se refiere a aparatología y métodos de abordaje en Medicina Estética Avanzada.

2. Profundizar a partir de la experiencia de los mejores especialistas

Dado que es la forma más efectiva de avanzar en la actualización y puesta al día de áreas tan complejas como la Medicina Estética, el especialista estará rodeado siempre de los mejores especialistas del área. Toda la teoría ha sido redactada y recopilada por un equipo de avanzados profesionales del ámbito médico-estético, reforzando luego dicho conocimiento con el acompañamiento de un tutor con amplia experiencia durante la estancia práctica.

3. Adentrarse en entornos clínicos de primera

Dicha estancia práctica permitirá al especialista involucrarse en un entorno clínico privilegiado, incorporando a su propia metodología de trabajo la organización, gestión e intervención estética. Esta experiencia práctica será clave para conocer la aplicación de la tecnología más avanzada en entornos reales.

4. Combinar la mejor teoría con la práctica más avanzada

Teniendo en cuenta la importancia que supone el abordar las demandas cada vez más complejas del campo de la Medicina Estética, la combinación única de esta titulación de teoría científica avanzada con la práctica clínica supone una garantía inequívoca de egresar con las competencias y conocimientos más perfeccionados posibles.

5. Expandir las fronteras del conocimiento

TECH ofrece las posibilidades de realizar este Máster de Formación Permanente Semipresencial no solo en centros de envergadura nacional, sino también internacional. De esta forma, el especialista podrá expandir sus fronteras y ponerse al día con los mejores profesionales, que ejercen en hospitales de primera categoría y en diferentes continentes. Una oportunidad única que solo TECH, la universidad digital más grande del mundo, podría ofrecer.

"Tendrás una inmersión práctica total en el centro que tú mismo elijas"

03

Objetivos

El objetivo principal de este Máster de Formación Permanente Semipresencial es el de posicionar al especialista la vanguardia clínica del campo de la Medicina Estética. Profundizando y analizando las técnicas avanzadas que mayor impacto están generando actualmente, el especialista podrá incorporarlas a su propia metodología de trabajo de la forma más ágil posible, contando con la garantía de estarse apoyando en profesionales ampliamente versados en la materia.

Actualiza tu praxis metodológica gracias a un plan de estudio detallado, teniendo en cuenta los temas de relevancia más importantes en Medicina Estética Avanzada"

Objetivo general

- De forma general, este Máster de Formación Permanente Semipresencial abarca las áreas de mayor interés en Medicina Estética Avanzada. Esto implica que se profundiza tanto en las técnicas y materiales de relleno actuales como en la propia metodología de trabajo, abordaje de efectos secundarios y aparatología moderna relacionada con esta área. De esta forma, al egresar, el especialista habrá perfeccionado su propio pensamiento crítico en la Medicina Estética Avanzada

Estás ante un Máster de Formación Permanente Semipresencial que te permitirá ahondar en los avances de los hilos tensores tanto a nivel de nuevos materiales como en su aplicación más vanguardista"

Objetivos específicos

Módulo 1. Envejecimiento y otros temas de relevancia a tener en cuenta en una consulta como médico estético

- Repasar en profundidad cómo empezó la Medicina Estética
- Actualizar los conocimientos del médico en anatomía fácil y las zonas de riesgo anatómico
- Ponerse al día de los métodos de identificación de una cara armónica
- Tener bases de dermatología actualizadas (conocer capas de la piel, semiología de la cara y características de la piel con instrumentos adecuados)
- Conocer de manera profunda y actualizada las principales alteraciones de la piel (acné, rosácea, hirsutismo, hiperhidrosis, discromías)
- Ahondar en los protocolos más innovadores para actuar ante situaciones de urgencia en la consulta de Medicina Estética: anafilaxia, PCR, crisis epiléptica, etc.
- Conocer en profundidad las novedades relacionadas con la anestesia empleada en Medicina Estética: tópica, local, etc
- Ahondar en aspectos médico-legales básicos: historia clínica, protección de datos, permiso para publicaciones en redes sociales, seguro de responsabilidad civil

Módulo 2. Técnicas avanzadas de inyección de toxina botulínica

- Actualizar los conocimientos del médico en relación con la toxina botulínica
- Actualizarse en el tratamiento del tercio superior, es decir, el tratamiento más demandado de la consulta de Medicina Estética: las arrugas
- Profundizar en otras técnicas avanzadas: corrección de sonrisa gingival y tratamiento de bruxismo
- Tener en mente los efectos adversos más frecuentes y conocer su abordaje
- Actualizarse en los nombres comerciales de toxinas botulínicas tipo A
- Saber cómo realizar la reconstitución de la toxina y cómo conservarla en base a los métodos actuales
- Conocer de manera profunda las recomendaciones postratamiento más innovadoras para indicárselas a cada paciente

Módulo 3. Materiales de relleno y ácido hialurónico

- Ponerse al día en el uso de materiales de relleno: profundizar sobre el concepto y su uso, conocer los tipos, etc.
- Actualizar los conocimientos del egresado en el manejo del ácido hialurónico
- Identificar, correctamente y en base a sus tipos, las principales indicaciones y tratamientos (ojeras, labios, surcos y líneas de expresión)

Módulo 4. Hilos tensores y otros materiales inductores del colágeno

- Ponerse al día de manera profunda sobre los tipos de productos estimuladores del colágeno
- Actualizarse en los mecanismos de acción y sus posibles efectos adversos
- Adquirir un conocimiento exhaustivo e innovador sobre hilos tensores (mecanismo de acción de los hilos tensores, indicaciones; complicaciones y sus soluciones)

Módulo 5. Mesoterapia/intradermoterapia corporal, facial y capilar

- Saber las aplicaciones de la mesoterapia a nivel facial capilar y corporal en la Medicina Estética actual
- Conocer de manera profunda las técnicas de mesoterapia (manual y con pistola) más innovadoras
- Ahondar en sus contraindicaciones y efectos secundarios a modo de repaso

Módulo 6. Bioestimulación con Plasma Rico en Plaquetas (PRP)

- Conocer la tremenda relevancia del PRP y sus variadas aplicaciones en la Medicina Estética actual
- Elaborar un buen tratamiento con plasma, obteniendo de esta forma los mejores resultados en base a las pautas de la Medicina Estética actual
- Saber las técnicas más efectivas e innovadoras para su aplicación en función a las características fisiológicas del paciente

Módulo 7. Medicina Estética corporal. Obesidad

- Tener un conocimiento actualizado sobre el análisis de la composición corporal y la semiología corporal
- Actualizarse en trastornos de la conducta alimentaria
- Ahondar, de manera profunda, en los principales tipos de dietas
- Ponerse al día de la importancia del ejercicio físico (importancia, cantidad adecuada, etc.)

Módulo 8. Láser

- Profundizar en la tecnología del láser, y los distintos tipos de láseres que existen actualmente, tanto ablativos como no ablativos
- Profundizar en cómo tratar los distintos tipos de lesiones (las lesiones vasculares y lesiones pigmentadas) en base a los criterios actuales de la Medicina Estética
- Actualizarse en despigmentar los tatuajes
- Actualizarse en el uso de la fotodepilación con láser

Módulo 9. Otras altas tecnologías: *Plexer, CoolSculpting,* ecografía y otras

- Saber en qué consiste el CoolSculpting y sus aplicaciones e indicaciones en la actualidad
- Conocer de manera profunda las novedades sobre el uso de la ecografía en Medicina Estética
- Tener un conocimiento somero y actualizado sobre otras aparatologías tales como: radiofrecuencia, cavitación, criolipólisis, vacumterapia, diatermia, carboxiterapia y cámara hiperbárica

Módulo 10. Armonización facial 360: una visión global

- Actualizar el conocimiento del médico en relación con el método 360° en Medicina Estética
- Tratar la patología de la piel joven (acné) en base a los tratamientos más innovadores
- Ponerse al día de las técnicas de rejuvenecimiento: del 1/3 superior, de la mirada, de la zona oral y perioral
- Conocer en profundidad cómo abordar el tratamiento de la "papada" de manera novedosa
- Conocer cómo afrontar un rejuvenecimiento de cuello y escote y de manos con las nuevas técnicas de Medicina Estética
- Saber cómo realizar un *Lifting* no quirúrgico, unos *Foxy Eyes* y un *Skinbooster* facial siguiendo los últimos avances en estética clínica

04

Competencias

Las competencias necesarias para mantener una praxis adecuada en el campo de la Medicina Estética son especialmente amplias. Este Máster de Formación Permanente Semipresencial persigue no solo perfeccionar la propia base competencial del especialista, sino ampliarlas en base a los últimos avances científicos en materiales y tecnología. Por ello, todo el programa se cimenta tanto en la teoría de mayor rigor como en la práctica clínica y la metodología de trabajo basada en dicha teoría.

Perfeccionarás tus competencias en el manejo del láser estético, tratando acné, cicatrices, estrías y más imperfecciones"

Competencias generales

- Ejercer la Medicina Estética de manera segura y con plena confianza a través de un repaso integral de las novedades relacionadas con el empleo de los tratamientos más eficaces, las técnicas más innovadoras o los materiales más duraderos y efectivos
- Conseguir una relación médico-paciente del máximo nivel a través de los estándares que marca, sobre todo, la medicina privada
- Llevar a cabo la práctica médica de manera más rápida, pero con igual certeza y seguridad, gracias al manejo de los conocimientos más innovadores sobre Medicina Estética Avanzada
- Afrontar y manejar situaciones en las que el resultado no sea el esperado por las distintas circunstancias que puedan surgir tanto en la consulta como en el quirófano

"Elevar tus competencias en Medicina Estética Avanzada hasta los máximos estándares actuales te permitirá abordar problemáticas complejas desde un punto de vista mucho más sofisticado"

Competencias específicas

- Perfeccionar sus habilidades en el manejo del paciente ante la sospecha de oclusión vascular (hialuronidasa)
- Dominar la infiltración de toxina para hiperhidrosis axilar y palmar
- Perfeccionar sus aptitudes clínicas en la realización una marcación mandibular
- Manejar las complicaciones de la mesoterapia y conocer los cuidados postratamiento actuales
- Manejar a la perfección los tratamientos farmacológicos más novedosos y las técnicas quirúrgicas actuales para la obesidad
- Aplicar rigurosamente, y siguiendo los estándares de seguridad y calidad de la Medicina Estética, el láser como herramienta para el tratamiento del acné, cicatrices y estrías
- Tratar la piel anciana (léntigos y melasma) en base a las novedades de la Medicina Estética actual
- Realizar una masculinización facial haciendo uso de la aparatología clínica más sofisticada y moderna

05

Dirección del curso

El cuadro docente encargado del apartado teórico de este programa está compuesto por profesionales de gran prestigio. Médicos y especialistas en diferentes áreas de la Medicina Estética Avanzada han recopilado los postulados científicos más destacados, por lo que el alumno analizará siempre casos reales extraídos de la propia experiencia de todos los docentes.

Analizarás el cómo actúan los especialistas y expertos de más alto nivel en el campo de la Medicina Estética, pudiendo incorporar a tu propia praxis sus abordajes y métodos de intervención"

Dirección

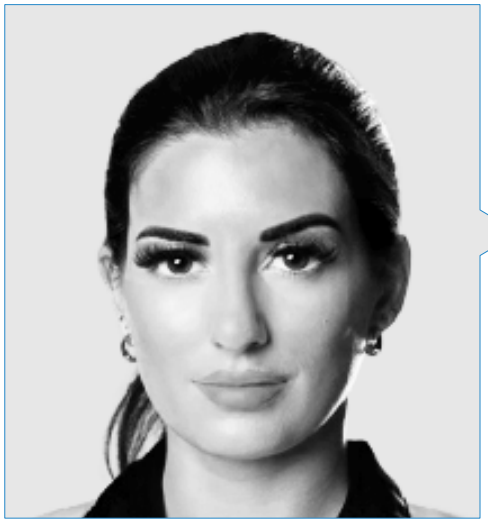

Dra. Ruiz Allende, Alba María

- Directora Médica de Medicina Estética del Grupo Clínica Londres
- Directora del Departamento de Medicina Estética en la Clínica IMEMA
- Formadora de talleres de Medicina Estética
- Profesora Universitaria en el CEU y la UCAM
- Profesora de preparación MIR en CTO
- Investigadora Clínica y Redactora de la Revista Emergency Live
- Residencia en la Especialidad de Medicina Familiar, Comunitaria y de Emergencias en el Hospital Clínico San Carlos
- Máster en Medicina Estética y Nutrición por la Universidad Católica San Antonio de Murcia
- Máster en Gestión de Empresas por la Universidad Católica San Antonio de Murcia
- Máster en Bioética Clínica por la UIMP

Profesores

Dra. Sirgado Martínez, Ana

- Especialista de Dermatología en el Hospital Clínico San Carlos (Madrid)
- Colaboradora docente práctica en la UCM
- Miembro aspirante a la Academia Española de Dermatología
- Ponente en AEDV 2022 con un póster enfocado en la Dermatología Pediátrica Neonatal
- Grado en Medicina y Cirugía por la Universidad de Oviedo

Dña. Plaza Narvaiza, Mónica

- Dietista Especializada en Nutrición Clínica y Oncológica
- Grado Nutrición Humana y Dietética por la Universidad de Navarra
- Máster Health Coach y Nutrición Holística por el Institute of Integrative Nutrition
- Posgrado Nutrición Oncológica por la Universidad de Barcelona
- Curso Nutrición Clínica Avanzada por el Instituto de Ciencias de Nutrición y Salud

Dr. Lander Lobariñas, Luis Eduardo

- Doctor Experto en Tiroides y Obesidad
- Médico Experto en Endocrinología y Nutrición en el Hospital Universitario Severo Ochoa
- Médico de Urgencias en Hospital Universitario Sanitas La Moraleja
- Investigador clínico en el Área de Tiroides y Obesidad

Dra. Córdoba Canella, Estefanía

- Especialista en Medicina Familiar y Comunitaria en el Hospital Clínico San Carlos
- Grado en Medicina y Cirugía por la Universidad CEU San Pablo
- Grado en Enfermería por la Universidad CEU San Pablo

Dr. Delgado Miguel, Carlos

- FEA del Área de Cirugía Pediátrica en el Hospital Quirónsalud
- Especialista en Cirugía Pediátrica y Neonatal en el Hospital Universitario La Paz
- Docencia, formación e investigación en las Áreas de Cirugía Pediátrica y Cirugía Plástica Infantil
- Máster en Medicina y Cirugía por la Universidad Complutense de Madrid
- Máster Universitario en Tricología y Microinjerto Capilar por la Universidad a Distancia de Madrid
- Máster en Urología Pediátrica por la Universidad de Andalucía
- Máster en Metodología de la Investigación Clínica Básica por la Universidad Católica San Antonio de Murcia
- Máster en Integración y Resolución de Problemas Clínicos en Medicina por la Universidad de Alcalá
- Miembro de la Sociedad Española de Cirugía Pediátrica (SECIPE)

Dra. Miguel Ferrero, Miriam

- Especialista en Cirugía Pediátrica en el Hospital Universitario Quirónsalud (Madrid)
- Cirujana Pediátrica y Especialista en Cirugía Reconstructiva y Plástica
- Colaboradora docente en el Máster de Dermatología Pediátrica
- Colaboradora docente en el Máster en Grandes Quemados
- Colaboradora docente en el Máster en Mastología Aplicada y Tratamiento del Cáncer Mamario
- Experta en Tratamiento Láser de Cicatrices

Dr. Leone, Antonio

- Médico Estético y Cirujano Capilar
- Especialista en Farmacología Clínica en el Hospital Clínico San Carlos (Madrid)
- Especialista en Medicina Estética Avanzada y Cirugía Capilar
- Docente del Máster de Ética en la Universidad Complutense de Madrid
- Docente práctico del Departamento de Farmacología de la Facultad de Medicina en la Universidad Complutense de Madrid
- Tutor en el Máster Internacional en Trasplante Capilar con técnica FUE de la Universidad Católica San Antonio de Murcia (UCAM)
- Rotación en la Agencia Española del Medicamento y Productos Sanitarios
- Máster en Medicina Clínica por la Universidad Camilo José Cela
- Máster en Medicina Estética por la Universidad Rey Juan Carlos
- Máster Internacional en Trasplante Capilar con técnica FUE de la Universidad Católica San Antonio de Murcia (UCAM)
- Experto en Toxicología Clínica por la Universidad de Barcelona
- Máster en Medicina Estética, Nutrición y Antienvejecimiento

Dra. San Basilio Berenguer, María del Carmen

- Especialista en Cirugía Pediátrica
- Rotación externa en Cirugía Plástica en el Hospital Great Ormond Street
- Rotación externa en Cirugía Plástica en el Hospital General Universitario Gregorio Marañón
- Miembro del grupo de apoyo para la pandemia del COVID-19 en el Hospital Universitario La Paz
- Ponente: Congreso Nacional de la Sociedad Española de Anomalías Vasculares, Congreso de la Sociedad Europea de Cirugía Pediátrica

Dra. Álvarez Roca, Eva

- Corporate Medical Advisor en el Departamento Médico de Mediderma-Sesderma
- Máster de Formación Permanente en Medicina Estética y Rejuvenecimiento Integral por la Universidad Católica de Valencia y la European Medical College
- MBA con Especialidad en Gestión Sanitaria y Hospitalaria por MF Nebrija
- Grado en Medicina por la Universidad Complutense de Madrid
- Ponente en congresos de carácter nacional e internacional
- Cooperación internacional en proyectos de salud en Camerún, Ghana, Benín y Honduras

Dra. Moreno Sánchez, Isabel

- Médico Especialista en Medicina Familiar y Comunitaria en el Hospital de Salamanca
- Enfermera en múltiples ámbitos
- Médico de Prevención de Riesgos Laborales
- Ponente en varios congresos nacionales de Medicina General
- Diplomada en Enfermería por la Universidad de Salamanca
- Graduada en Medicina por Riga Stradins University

Dra. Muñoz Puig, Ana

- Médico Estético Especialista en Diseño Facial y Cuidado de la Piel
- Médico Especialista en Medicina Estética y Reparadora en el Hospital Vithas Valencia 9 de Octubre
- Colaboradora docente del Máster de Técnicas Avanzadas en Medicina Estética y Láser en la Universidad CEU Cardenal Herrera
- Graduada en Medicina por la Universidad de Valencia
- Máster de Técnicas Avanzadas en Medicina Estética y Láser por la Universidad CEU Cardenal Herrera

D. Albors Vaquer, Arturo

- Coordinador Corporativo del Departamento Médico en Mediderma
- Medical Advisor en Mediderma-Sesderma
- Investigador Científico en el Instituto de Investigación Sanitaria La Fe
- Ponente en diversos talleres, congresos y jornadas científicas relacionada con el Área de la Medicina Estética
- Grado en Biotecnología por la Universidad Católica de Valencia
- Máster en Investigación y Uso Racional del Medicamento por la Universidad de Valencia

Dr. García Mares, Alfredo

- Especialista en Dermatología en el Hospital Clínico San Carlos (Madrid)
- Graduado en Medicina y Cirugía por la Universidad de Valencia
- Beca por el Congreso Ibero Latinoamericano de Dermatología (CILAD)

Dra. González San Narciso, Estrella

- Especialista en el Área de Medicina Familiar y Comunitaria
- Graduada en Medicina

Dr. Moreno Borque, Ricardo

- Médico Especialista en Dermatología Médicoquirúrgica y Venereología
- Médico Especialista en Dermatología Médicoquirúrgica y Venereología en el Hospital Clínico San Carlos de Madrid
- Especialista en Alergología e Inmunología Clínica
- Profesor honorífico en la Universidad Rey Juan Carlos
- Doctorado en Medicina por la Universidad de Alcalá
- Autor de diversos artículos científicos en revistas nacionales e internacionales

Dra. Maan Di Campli, Claudia Marina

- Médico Estético
- Médico Cirujano por la Universidad de Oriente Núcleo de Anzoátegui
- Colegiada en el Ilustre Colegio Oficial de Médicos de Madrid (ICOMEM)
- Diplomado en Medicina Estética, Facial y Corporal por la Universidad de Carabobo
- Máster en Medicina Estética, Regenerativa y Antienvejecimiento por la Universidad Complutense de Madrid
- Miembro: Asociación de Medicina Estética de Madrid (AMEM)

Dr. Muñiz Sánchez, Gabriel

- Especialista en Medicina de Familia
- Ilustrador sanitario
- Divulgador científico

Dra. Merayo López, Delia

- Médico en la Unidad de Hemodiálisis de la Cruz Roja de Oviedo
- Grado en Medicina y Cirugía en la Universidad de Cantabria
- Máster en Urgencias y Emergencias SEMES por la Universidad Francisco de Vitoria

Dra. López García, María del Valle

- Especialista en Estética Dental y Orofacial
- Ortodoncista
- Licenciada en Odontología
- Máster de Ortodoncia y Ortodoncia Dentofacial
- Máster de Excelencia en Ortodoncia y Ortognatodoncia
- Certificado Invisalign
- Colegiada en Colegio Oficial de Odontólogos y Estomatólogos

Dra. Cova Medina, Ana

- Médico Especialista en Síndrome Metabólico y Obesidad
- Médico Interno en el Área de Medicina del Trabajo en el Hospital Clínico Universitario San Cecilio
- Licenciada en Medicina por la Universidad de Oriente. Anzoátegui (Venezuela)
- Experto en Síndrome Metabólico y Obesidad en la Academia CTO
- Embajador en la Academia CTO Latinoamérica
- Curso de Preparación MIR en la Academia CTO
- Proveedor de Soporte Vital Cardiovascular Avanzado (SCVI/ACLS) por la European Resuscitation Council
- Médica en Depilife. Buenos Aires (Argentina)
- Médica General en la Organización Hebrea Argentina Macabi. Buenos Aires (Argentina)
- Médica de Urgencias por la Policlínica Puerto La Cruz. Anzoátegui (Venezuela)

Dr. Valenzuela Luque, Alejandro

- Médico Especialista en Medicina Familiar y Comunitaria
- Licenciatura en Medicina por la Facultad de Medicina y Enfermería
- Especialidad en Medicina Familiar y Comunitaria en el Hospital Universitario Ramón y Cajal
- Máster en Medicina Estética, Nutrición y Antienvejecimiento

06

Estructura y contenido

La metodología pedagógica de TECH, basada en el *Relearning*, permite que el especialista profundice en la Medicina Estética Avanzada de forma natural y progresiva. Los conceptos más importantes en la materia se van impartiendo de manera gradual a lo largo de todo el programa, por lo que se reducen considerablemente las horas de estudio necesarias para superarlo. A su vez, se proporciona una cantidad considerable de material complementario, tal como vídeos en detalle y lecturas adicionales, para que el especialista profundice en aquellos temas que mayor interés le generen.

Tendrás todas las claves científicas más actuales respecto a técnicas como el Skinbooster facial o los Foxy Eyes"

Módulo 1. Envejecimiento y otros temas de relevancia a tener en cuenta en una consulta como médico estético

1.1. Cambios anatómicos que se producen durante el envejecimiento
- 1.1.1. Cambios a nivel ligamentoso, muscular y cutáneo en función de la edad
- 1.1.2. Teorías del envejecimiento en vigor (teoría molecular, estrés oxidativo)
- 1.1.3. Acortamiento telomérico (novedad). Genes asociados a la longevidad y el envejecimiento

1.2. ¿Cómo valoramos el envejecimiento?
- 1.2.1. Grados de envejecimiento
- 1.2.2. Escalas de valoración del envejecimiento
- 1.2.3. Métodos diagnósticos por imagen (papel de la ecografía)

1.3. Factores externos que intervienen en el envejecimiento cutáneo y cómo lo hacen
- 1.3.1. Daño solar
- 1.3.2. Tabaquismo
- 1.3.3. Hábitos dietéticos
- 1.3.4. Ejercicio físico

1.4. Problemas dermatológicos tratables en Medicina Estética
- 1.4.1. Acné
- 1.4.2. Melasma
- 1.4.3. Cuperosis
- 1.4.4. Rosácea
- 1.4.5. Piel atópica
- 1.4.6. Dermatitis seborreica
- 1.4.7. Hiperhidrosis
- 1.4.8. Discromías
- 1.4.9. Cicatrices queloides e hipertróficas (empleo de TRIGÓN)

1.5. Infecciones en Medicina Estética
- 1.5.1. Prevención de infecciones
- 1.5.2. Diagnóstico de infecciones más comunes. Herpes labial
- 1.5.3. Tratamiento de las infecciones postratamiento
- 1.5.4. Reacciones alérgicas e intolerancias cutáneas en la consulta de Medicina Estética
- 1.5.5. Reacciones alérgicas más comunes
- 1.5.6. Prevención
- 1.5.7. Tratamiento

1.6. Anestesia empleada en Medicina Estética. ¿Cómo anestesiamos en Medicina Estética?
- 1.6.1. Tipos de anestesia: tópica, local, locorregional
- 1.6.2. Anestésicos más comúnmente empleados en Medicina Estética
- 1.6.3. Efectos no deseados de la anestesia en Medicina Estética

1.7. Modo de actuación ante sospecha de oclusión vascular
- 1.7.1. Zonas anatómicas faciales de más riesgo
- 1.7.2. Oclusión vascular más frecuente
- 1.7.3. Signos y síntomas de oclusión vascular
- 1.7.4. El papel de los antídotos de los rellenos. Hialuronidasa

1.8. Modo de actuación ante situaciones urgentes en Medicina Estética
- 1.8.1. Cómo actuar ante una PCR. (Cadena de RCP)
- 1.8.2. Cómo actuar ante una crisis de ansiedad
- 1.8.3. Cómo actuar ante una hipoglucemia
- 1.8.4. Cómo actuar ante una crisis epiléptica
- 1.8.5. Cómo actuar ante un sangrado excesivo (Amchafibrin)

1.9. Identificación de pacientes con trastornos mentales
- 1.9.1. Problemas psiquiátricos más frecuentes entre los usuarios de Medicina Estética
- 1.9.2. Identificación de pacientes con TCA
- 1.9.3. Identificación de pacientes con TLP
- 1.9.4. Identificación de pacientes con rasgos depresivos

Módulo 2. Técnicas avanzadas de inyección de toxina botulínica

2.1. Toxinas botulínicas autorizadas para uso estético
- 2.1.1. Qué es la toxina botulínica
- 2.1.2. Mecanismo de acción
- 2.1.3. Nombres comerciales de toxinas botulínicas tipo A
- 2.1.4. Toxinas autorizadas para uso estético
- 2.1.5. Toxinas autorizadas para otras patologías médicas

2.2. Indicaciones más frecuentes de la toxina botulínica en Medicina Estética: tratamiento de las arrugas de expresión
- 2.2.1. Indicaciones de tratamiento en arrugas de la frente
- 2.2.2. Indicaciones de tratamiento en arrugas de la glabela/entrecejo
- 2.2.3. Indicaciones de tratamiento en arrugas perioculares/patas de gallo

2.3. Otras indicaciones de la toxina botulínica en Medicina Estética
- 2.3.1. Indicaciones de tratamiento de las cejas/*Lifting* de cejas
- 2.3.2. Indicaciones de tratamiento de la región suborbitaria y nariz (*Bunny Lines*)
- 2.3.3. Indicaciones de tratamiento de las arrugas verticales del labio superior (código de barras)
- 2.3.4. Indicaciones de tratamiento de las comisuras de la boca/líneas de marioneta
- 2.3.5. Indicaciones de tratamiento de arrugas del mentón
- 2.3.6. Indicaciones de tratamiento de arrugas del cuello (músculo platisma)

2.4. Bruxismo: hipertrofia de maseteros
- 2.4.1. Qué es el Bruxismo
- 2.4.2. Tratamiento del Bruxismo con toxina botulínica. Técnica
- 2.4.3. Resultados y duración

2.5. Tratamiento de la Hiperhidrosis con toxina botulínica
- 2.5.1. Qué es la Hiperhidrosis
- 2.5.2. Tipos de Hiperhidrosis: axilar, palmar y plantar
- 2.5.3. Tratamientos disponibles en la actualidad para la Hiperhidrosis
- 2.5.4. La toxina botulínica en la Hiperhidrosis. Técnica de infiltración
- 2.5.5. Resultados y duración de la toxina botulínica en Hiperhidrosis

2.6. Tratamiento de la Sonrisa Gingival con toxina botulínica
- 2.6.1. Qué es la Sonrisa Gingival
- 2.6.2. Tratamientos disponibles en la actualidad para la Sonrisa Gingival
- 2.6.3. La toxina botulínica en la Sonrisa Gingival. Técnica de infiltración
- 2.6.4. Resultados y duración de la toxina botulínica en Sonrisa Gingival

2.7. Complicaciones de la aplicación de toxina botulínica
- 2.7.1. Cuáles son los efectos no deseados más frecuentes de la toxina botulínica
- 2.7.2. Efectos secundarios más frecuentes al poner toxina botulínica en el tercio superior (ptosis palpebral, cejas de Mefisto, afectación de la sonrisa)
- 2.7.3. De qué soluciones disponemos para revertir antes el efecto no deseado (electroestimulación)
- 2.7.4. Cómo tratar de prevenir esos efectos no deseados

2.8. Reconstitución (preparación) de la toxina y conservación de la misma
- 2.8.1. ¿Todas las toxinas requieren refrigeración?
- 2.8.2. ¿Todas las toxinas necesitan reconstituirse?
- 2.8.3. Dilución de la toxina según el tratamiento a realizar

2.9. Recomendaciones postratamiento
- 2.9.1. Recomendaciones generales a nuestros pacientes postratamiento con toxina botulínica
- 2.9.2. Toxina botulínica y calor
- 2.9.3. Toxina botulínica y ejercicio físico

2.10. Durabilidad de la toxina botulínica
- 2.10.1. Todas las toxinas (marcas) tienen el mismo efecto y duración
- 2.10.2. Factores que influyen en la duración de la toxina botulínica
- 2.10.3. Pacientes resistentes al tratamiento con toxina. Teoría de los anticuerpos

Módulo 3. Materiales de relleno y ácido hialurónico

3.1. Materiales de relleno
- 3.1.1. Clasificación de los materiales de relleno
- 3.1.2. Materiales de relleno autólogos: grasa autóloga, plasmigel
- 3.1.3. Materiales de relleno reabsorbibles y no reabsorbibles

3.2. Hidroxiapatita cálcica (Radiesse)
- 3.2.1. Indicaciones
- 3.2.2. Modo de acción
- 3.2.3. Técnica de aplicación
- 3.2.4. Resultados y durabilidad

3.3. Ácido poliláctico (Ellanse, Sculptra)
- 3.3.1. Indicaciones
- 3.3.2. Modo de acción
- 3.3.3. Técnica de aplicación
- 3.3.4. Resultados y durabilidad

3.4. Ácido hialurónico
- 3.4.1. Indicaciones
- 3.4.2. Tipos
- 3.4.3. Modo de acción
- 3.4.4. Técnica de aplicación
- 3.4.5. Resultados y durabilidad

3.5. Rinomodelación
- 3.5.1. Indicaciones de la rinomodelación
- 3.5.2. Materiales más utilizados para la rinomodelación (ácido hialurónico, hilos, etc.)
- 3.5.3. Técnicas de rinomodelación
- 3.5.4. Complicaciones y efectos adversos
- 3.5.5. Recomendaciones postratamiento

3.6. Relleno de labios
- 3.6.1. Indicaciones del relleno de labios
- 3.6.2. Materiales más utilizados para el relleno de labios
- 3.6.3. Técnicas de relleno de labios
- 3.6.4. Complicaciones y efectos adversos
- 3.6.5. Recomendaciones postratamiento

3.7. Relleno de ojeras
- 3.7.1. Indicaciones del relleno de ojeras
- 3.7.2. Materiales más utilizados para el relleno de ojeras
- 3.7.3. Técnicas de relleno de ojeras
- 3.7.4. Complicaciones y efectos adversos
- 3.7.5. Recomendaciones postratamiento

3.8. Relleno de pómulos
- 3.8.1. Indicaciones del relleno de pómulos
- 3.8.2. Materiales más utilizados
- 3.8.3. Técnicas de relleno de pómulos
- 3.8.4. Complicaciones y efectos adversos
- 3.8.5. Recomendaciones postratamiento

3.9. Marcación mandibular completa
- 3.9.1. Indicaciones de marcación mandibular
- 3.9.2. Materiales más utilizados para la marcación mandibular
- 3.9.3. Técnicas de marcación mandibular
- 3.9.4. Complicaciones y efectos adversos
- 3.9.5. Recomendaciones postratamiento

3.10. Complicaciones de los materiales de relleno
- 3.10.1. Complicaciones asociadas a inyección de ácido hialurónico
- 3.10.2. Complicaciones asociadas a inyección de hidroxiapatita cálcica
- 3.10.3. Antídotos disponibles para los distintos materiales de relleno

Módulo 4. Hilos tensores y otros materiales inductores del colágeno

4.1. Materiales inductores del colágeno
- 4.1.1. Clasificación
- 4.1.2. Modo de actuación
- 4.1.3. Resultados de cada uno de ellos

4.2. Hilos tensores para la cara
- 4.2.1. Qué son los hilos tensores
- 4.2.2. Clasificación
- 4.2.3. Cómo actúan
- 4.2.4. Resultados

4.3. Hilos de PDO (polidioxanona)
- 4.3.1. Tipos
- 4.3.2. Cómo actúan
- 4.3.3. Durabilidad

4.4. Hilos de ácido poliáctico (PLL)
- 4.4.1. Tipos
- 4.4.2. Cómo actúan
- 4.4.3. Durabilidad

4.5. Hilos monofilamentos
- 4.5.1. Indicaciones
- 4.5.2. Cómo actúan
- 4.5.3. Durabilidad

4.6. Hilos tornados (*Screw*)
- 4.6.1. Indicaciones
- 4.6.2. Cómo actúan
- 4.6.3. Durabilidad

4.7. Hilos tensores espiculados
- 4.7.1. Indicaciones
- 4.7.2. Cómo actúan
- 4.7.3. Durabilidad

4.8. Hilos aptos
- 4.8.1. Tipos
- 4.8.2. Cómo actúan
- 4.8.3. Durabilidad

4.9. Indicaciones específicas de los hilos tensores
- 4.9.1. Levantamiento de cejas (*Foxy Eyes*)
- 4.9.2. Difuminación de surcos nasogenianos
- 4.9.3. Levantamiento de la parte inferior de la cara (cocochas)

4.10. Complicaciones de los hilos tensores
- 4.10.1. Complicaciones más frecuentes
- 4.10.2. Contraindicaciones de uso de hilos tensores
- 4.10.3. Soluciones posibles a las complicaciones

Módulo 5. Mesoterapia/intradermoterapia corporal, facial y capilar

5.1. Mesoterapia
- 5.1.1. Evolución de la mesoterapia
- 5.1.2. Teoría de la mesoterapia
- 5.1.3. Principales tipos de mesoterapia: capilar, facial y corporal
- 5.1.4. Principales indicaciones de la mesoterapia

5.2. Los principios activos más importantes. Características químicas e indicaciones
- 5.2.1. Centella asiática (asiaticósido)
- 5.2.2. *Cynara scolymus*. Cinarina (alcachofa)
- 5.2.3. Rutina. Rutósido-Quercetin-3-rutinósido-Vit P
- 5.2.4. Extracto de meliloto (cumarina)
- 5.2.5. Piruvato sódico
- 5.2.6. Silicio orgánico (manuronato de metilsilanol)
- 5.2.7. L-Carnitina (devoradora de grasa)
- 5.2.8. Cafeína. Metilxantinas
- 5.2.9. Ácido triyodotiroacético (Triac. Trial)
- 5.2.10. Fosfatidilcolina (lecitina)
- 5.2.11. Desoxicolato de sodio
- 5.2.12. Vitamina C. Ácido ascórbico

5.3. Indicaciones de la mesoterapia corporal en Medicina Estética
- 5.3.1. Principales indicaciones de la mesoterapia corporal
- 5.3.2. Mesoterapia para grasa localizada
- 5.3.3. La celulitis. Paniculopatía Edemato Fibrosa Esclerótica (PEFE)
- 5.3.4. Histología de la celulitis
  - 5.3.4.1. Etiopatogenia
  - 5.3.4.2. Fases
  - 5.3.4.3. Diagnóstico y diferentes tratamientos

5.4. Indicaciones de la mesoterapia facial en Medicina Estética
- 5.4.1. Qué es la mesoterapia facial
- 5.4.2. Por qué se realiza
- 5.4.3. En qué consiste

5.5. Tipos de mesoterapia facial
- 5.5.1. Reafirmante/silicio
- 5.5.2. Con vitaminas
- 5.5.3. Con ácido hialurónico

5.6. Indicaciones de la mesoterapia capilar
- 5.6.1. En qué consiste
- 5.6.2. Cuáles son sus indicaciones
- 5.6.3. Qué sustancias empleamos

5.7. Preparación a la mesoterapia
- 5.7.1. Cómo preparamos la piel
- 5.7.2. Condiciones de asepsia
- 5.7.3. Anestesia empleada

5.8. Complicaciones y efectos secundarios de la mesoterapia
- 5.8.1. Principales complicaciones de la mesoterapia
- 5.8.2. Principales efectos secundarios de la mesoterapia

5.9. Técnicas de mesoterapia
- 5.9.1. ¿Cómo se aplica?
- 5.9.2. Mesoterapia manual
- 5.9.3. Mesoterapia con pistola
- 5.9.4. Técnicas específicas de mesoterapia
  - 5.9.4.1. *Nappage*
  - 5.9.4.2. Micropápula
  - 5.9.4.3. Pápula, similar a la anterior, deja una pápula algo mayor, pero igualmente transitoria
  - 5.9.4.4. Retrotrazado

5.10. Mesoterapia con microagujas (*microneedling*)
- 5.10.1. En qué consiste
- 5.10.2. Indicaciones más frecuentes
- 5.10.3. Sustancias más comúnmente empleadas

Módulo 6. Bioestimulación con Plasma Rico en Plaquetas (PRP)

6.1. ¿Qué es el PRP?
- 6.1.1. Concepto
- 6.1.2. Principales indicaciones actuales en Medicina
- 6.1.3. Principales indicaciones en Medicina Estética
- 6.1.4. Principales indicaciones en tricología

6.2. En qué consiste el tratamiento con PRP. Explicación paso a paso
- 6.2.1. En qué consiste el tratamiento con PRP
- 6.2.2. Explicación paso a paso
- 6.2.3. Posibles complicaciones

6.3. Obtención del PRP, técnica abierta
- 6.3.1. En qué consiste
- 6.3.2. Riesgos
- 6.3.3. Bioseguridad

6.4. Obtención del PRP, técnica cerrada
- 6.4.1. En qué consiste
- 6.4.2. Beneficios respecto a la abierta
- 6.4.3. Bioseguridad

6.5. Cómo centrifugar el PRP y su activación
- 6.5.1. Centrifugadora
- 6.5.2. Elección de las revoluciones adecuadas y el tiempo de centrifugación
- 6.5.3. Activación de las plaquetas

6.6. Técnicas de aplicación del PRP
- 6.6.1. Cómo se aplica el PRP a nuestros pacientes
- 6.6.2. Técnicas: agujas y Dermapen
- 6.6.3. Mascarilla con PRP

6.7. Beneficios del tratamiento con PRP
- 6.7.1. Beneficios a nivel capilar
- 6.7.2. Beneficios a nivel de estética facial
- 6.7.3. Beneficios a nivel de estética corporal

6.8. Riesgo
- 6.8.1. Riesgos de aplicación del PRP
- 6.8.2. Contraindicaciones de aplicación del PRP

6.9. Nueva generación de PRP (2.º, 3.º y 4.º generación)
- 6.9.1. PRP de 2.º generación
- 6.9.2. PRP de 3.º generación
- 6.9.3. PRP de 4.º y 5.º generación

6.10. Efectos adversos
- 6.10.1. Efectos no deseados más frecuentes del uso del PRP
- 6.10.2. Cómo manejar los efectos secundarios causados por el uso de PRP

Módulo 7. Medicina Estética corporal. Obesidad

7.1. Análisis de la composición corporal: estructura del tejido graso
- 7.1.1. Tejido adiposo
- 7.1.2. Tipos de tejido adiposo
- 7.1.3. Distribución corporal del tejido graso

7.2. Semiología corporal: análisis antropométrico, bioimpedancia. IMC
- 7.2.1. Análisis antropométrico de nuestros pacientes
- 7.2.2. Bioimpedancia
- 7.2.3. IMC

7.3. Obesidad
- 7.3.1. Grados de obesidad
- 7.3.2. Tipos de obesidad
- 7.3.3. Epidemiología
- 7.3.4. Causas de la obesidad
- 7.3.5. Principales complicaciones de la obesidad

7.4. Otras patológicas estéticas corporales y su tratamiento más habitual
- 7.4.1. Paniculopatía edemofibroesclerótica/celulitis
- 7.4.2. Adiposidad localizada
- 7.4.3. Lipedema
- 7.4.4. Flacidez corporal

7.5. Trastornos de la Conducta Alimentaria (TCA)
- 7.5.1. ¿Qué son los Trastornos de la Conducta Alimentaria?
- 7.5.2. ¿Qué tipo de Trastornos de la Conducta Alimentaria hay?
- 7.5.3. ¿Cómo se pueden prevenir?

7.6. Trastorno dismórfico corporal
- 7.6.1. ¿Qué es?
- 7.6.2. Causas y factores de riesgo
- 7.6.3. Síntomas y signos
- 7.6.4. Tratamiento

7.7. Tipos de dietas
- 7.7.1. ¿Qué es una dieta?
- 7.7.2. Dietas de moda en la actualidad (beneficios y perjuicios)
- 7.7.3. Ayuno intermitente (beneficios y perjuicios)

7.8. Ejercicio físico
- 7.8.1. Beneficios del ejercicio físico
- 7.8.2. Tipos de ejercicio físico (aeróbico y anaeróbico) y beneficios de los mismos
- 7.8.3. Cantidad recomendada

7.9. Tratamiento farmacológico de la obesidad. Fármacos aprobados en España
- 7.9.1. Orlistat
- 7.9.2. Bupropion/Naltrexona (BN)
- 7.9.3. Liraglutida

7.10. Tratamiento quirúrgico de la obesidad
- 7.10.1. Qué es la cirugía bariátrica
- 7.10.2. Qué pacientes pueden someterse a esta cirugía
- 7.10.3. Técnicas quirúrgicas para la obesidad
  - 7.10.3.1. Restrictivas
  - 7.10.3.2. Malabsortivas
  - 7.10.3.3. Mixtas

Módulo 8. Láser

8.1. Clasificación general de los tipos de láser
- 8.1.1. Láser ablativo
  - 8.1.1.1. Modo de actuación
  - 8.1.1.2. Tipos
  - 8.1.1.3. Aplicaciones principales
- 8.1.2. Láser no ablativo
  - 8.1.2.1. Modo de actuación
  - 8.1.2.2. Tipos
  - 8.1.2.3. Aplicaciones principales
  - 8.1.2.4. Tabla comparativa

8.2. Láser de luz intensa pulsada (IPL)
- 8.2.1. Mecanismos de acción
- 8.2.2. Indicaciones principales
- 8.2.3. Resultados

8.3. Láser de led
- 8.3.1. Mecanismos de acción
- 8.3.2. Indicaciones principales
- 8.3.3. Resultados

8.4. El láser de CO2
- 8.4.1. Mecanismo de acción
- 8.4.2. Indicaciones principales
- 8.4.3. Resultados

8.5. El láser de erbio: YAG
- 8.5.1. Mecanismo de acción
- 8.5.2. Indicaciones principales
- 8.5.3. Resultados

8.6. Láser *Q-Switched*
- 8.6.1. Mecanismos de acción
- 8.6.2. Indicaciones principales
- 8.6.3. Resultados

8.7. Láser en depilación
- 8.7.1. Modo de actuación
- 8.7.2. Tipos de láser que se emplean para depilación
  - 8.7.2.1. Rubí (694 nm)
  - 8.7.2.2. Alejandrita (755 nm)
  - 8.7.2.3. Diodo (800 nm)
  - 8.7.2.4. Neodimino Yag (1064 nm)
  - 8.7.2.5. Luz pulsada intensa IPL
- 8.7.3. Resultados

8.8. Láser para lesiones pigmentadas y tatuajes
- 8.8.1. Láser empleado para la eliminación de lesiones pigmentadas
- 8.8.2. Láser empleado para la despigmentación de tatuajes
- 8.8.3. Resultados

8.9. Láser en algunas patologías médicas
- 8.9.1. Tratamiento del acné con láser
- 8.9.2. Tratamiento de cicatrices con láser
- 8.9.3. Tratamiento de estrías con láser
- 8.9.4. Tratamiento de lesiones vasculares (láser vascular percutáneo)
- 8.9.5. Láser-lipolisis
  - 8.9.5.1. Concepto
  - 8.9.5.2. Tipo de láser empleado
  - 8.9.5.3. Resultados

8.10. Preparación de la piel. Anestesia. Seguridad y protección durante el uso de láser y otras fuentes de luz
- 8.10.1. Preparación de la piel previa al láser
- 8.10.2. Anestesia empleada previa al láser
- 8.10.3. Seguridad para el médico como del paciente
  - 8.10.3.1. Protección ocular
- 8.10.4. Terapia fotodinámica intralesional (novedosa modalidad de tratamiento que mejora los resultados clínicos)

Módulo 9. Otras altas tecnologías: *Plexer, CoolSculpting*, ecografía y otras

9.1. *Plexer*
- 9.1.1. ¿Qué es el *Plexer?*
- 9.1.2. Indicaciones principales
- 9.1.3. Resultados

9.2. *CoolSculpting*
- 9.2.1. ¿Qué es el *CoolSculpting?*
- 9.2.2. Indicaciones principales
- 9.2.3. Resultados

9.3. Ecografía en Medicina Estética
- 9.3.1. Introducción a la ecografía
- 9.3.2. Indicaciones de ecografía en Medicina Estética
- 9.3.3. Principales usos
- 9.3.4. Diagnóstico del estado de la piel
- 9.3.5. Ecografía y flacidez
- 9.3.6. Ecografía e implantes
- 9.3.7. Ecografía en terapias corporales

9.4. Radiofrecuencia
- 9.4.1. ¿Qué es la radiofrecuencia?
- 9.4.2. Indicaciones principales
- 9.4.3. Resultados

9.5. Cavitación
- 9.5.1. ¿Qué es la cavitación?
- 9.5.2. Indicaciones principales
- 9.5.3. Resultados

9.6. Diatermia
- 9.6.1. ¿Qué es la diatermia?
- 9.6.2. Indicaciones principales
- 9.6.3. Resultados

9.7. Criolipólisis
- 9.7.1. ¿Qué es la criolipólisis?
- 9.7.2. Indicaciones principales
- 9.7.3. Resultados

9.8. Vacumterapia
- 9.8.1. ¿Qué es la vacumterapia?
- 9.8.2. Indicaciones principales
- 9.8.3. Resultados

9.9. Carboxiterapia
- 9.9.1. ¿Qué es la carboxiterapia?
- 9.9.2. Indicaciones principales
- 9.9.3. Resultados

9.10. Cámara hiperbárica
- 9.10.1. ¿Qué es la cámara hiperbárica?
- 9.10.2. Indicaciones principales
- 9.10.3. Resultados

Módulo 10. Armonización facial 360: una visión global

10.1. ¿En qué consiste la armonización facial 360?
- 10.1.1. En qué consiste
- 10.1.2. Indicaciones y tratamientos implicados
- 10.1.3. Resultados

10.2. Rejuvenecimiento completo del 1/3 superior
- 10.2.1. En qué consiste
- 10.2.2. Materiales empleados
- 10.2.3. Resultados

10.3. Rejuvenecimiento zona oral y perioral
- 10.3.1. En qué consiste
- 10.3.2. Materiales empleados
- 10.3.3. Resultados

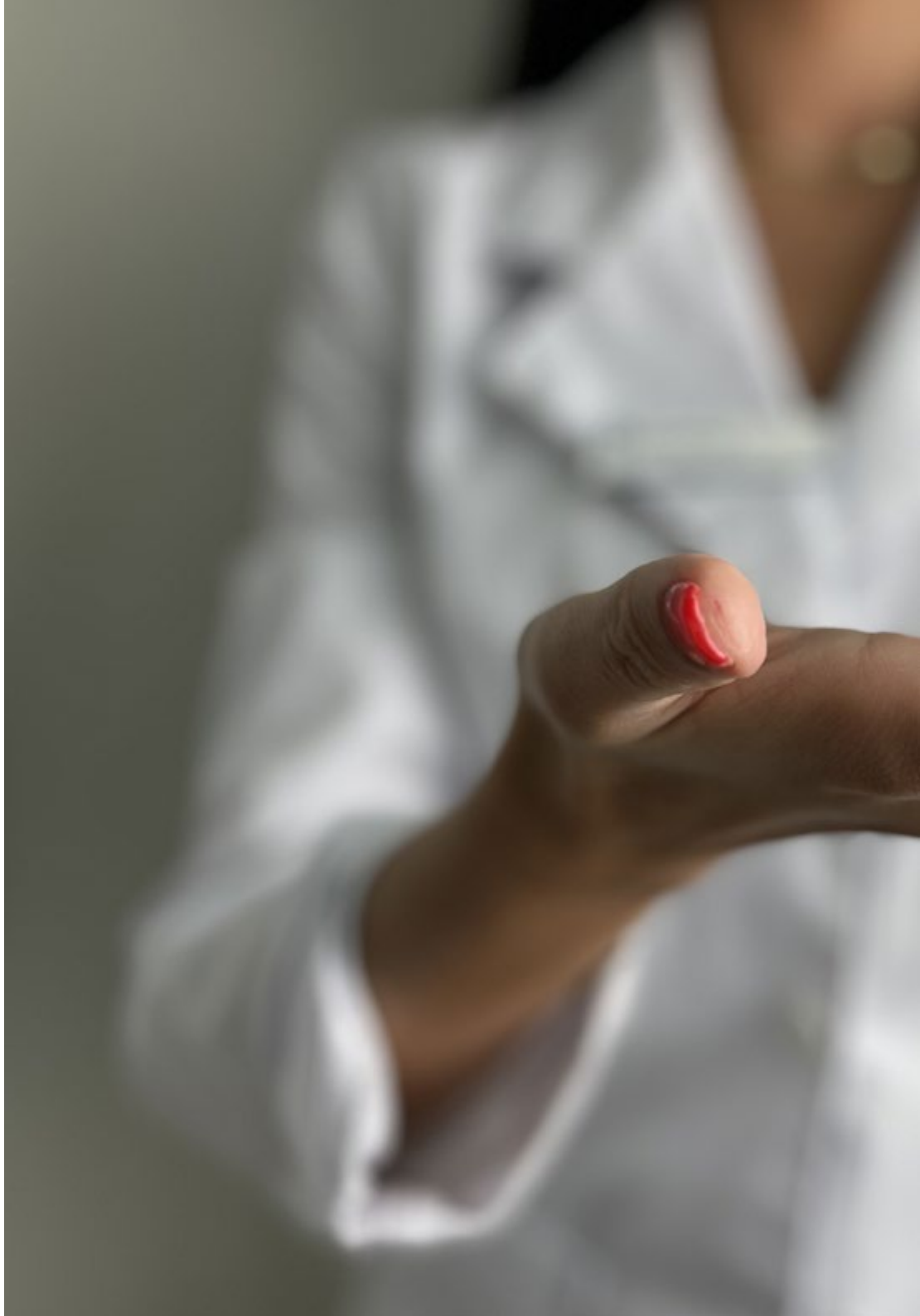

10.4. Rejuvenecimiento de cuello y escote
- 10.4.1. En qué consiste
- 10.4.2. Materiales empleados
- 10.4.3. Resultados

10.5. Rejuvenecimiento de manos
- 10.5.1. En qué consiste
- 10.5.2. Materiales empleados
- 10.5.3. Resultados

10.6. Masculinización facial
- 10.6.1. En qué consiste
- 10.6.2. Materiales empleados
- 10.6.3. Resultados

10.7. *Foxy Eyes*
- 10.7.1. En qué consiste
- 10.7.2. Materiales empleados
- 10.7.3. Resultados y complicaciones

10.8. *Lifting* no quirúrgico
- 10.8.1. En qué consiste
- 10.8.2. Materiales empleados
- 10.8.3. Resultados

10.9. Tratamiento de la papada
- 10.9.1. En qué consiste
- 10.9.2. Materiales empleados
- 10.9.3. Resultados

10.10. *Skinbooster* facial
- 10.10.1. En qué consiste
- 10.10.2. Materiales empelados
- 10.10.3. Resultados

07

Prácticas Clínicas

Al periodo de estudio teórico le sigue una estancia práctica de primer nivel en uno de los centros clínicos más importantes del panorama estético. Esto resultará de vital importancia para el alumno al terminar el Máster de Formación Permanente Semipresencial, pues no solo habrá repasado los preceptos científicos de mayor eficacia, sino que habrá podido comprobar como integrarlos dentro de la gestión y tareas diarias de una clínica estética prestigiosa.

Elige un centro clínico privilegiado, donde te acompañarán los mejores especialistas en Medicina Estética Avanzada para que puedas resolver todas tus dudas e inquietudes directamente con ellos"

En esta propuesta de capacitación, de carácter completamente práctica, las actividadeses tán dirigidas al desarrollo y perfeccionamiento de las competencias necesarias para la prestación de atención sanitaria en áreas y condiciones que requieren un alto nivel de cualificación, y que están orientadas a la capacitación específica para el ejercicio de la actividad, en un medio de seguridad para el paciente y un alto desempeño profesional.

La enseñanza práctica se realizará con el acompañamiento y guía de los profesores y demás compañeros de entrenamiento que faciliten el trabajo en equipo y la integración multidisciplinar como competencias transversales para la praxis médica (aprender a ser y aprender a relacionarse).

Los procedimientos descritos a continuación serán la base de la capacitación, y su realización estará sujeta a la disponibilidad propia del centro, a su actividad habitual y a su volumen de trabajo, siendo las actividades propuestas las siguientes:

"Tendrás a tu disposición los mejores equipos y materiales estéticos posibles, incluyendo aquellos con mayor demanda del sector estético"

Módulo	Actividad Práctica
Uso del láser en Medicina Estética Avanzada	Manejar el endolaser en tratamientos de eliminación de grandes várices
	Adquirir soltura en la eliminación de venas varicosas de pequeño tamaño, arañas vasculares y dilataciones venosas en la cara
	Emplear el láser de fotorejuvenecimiento en cara, cuello, escote y manos
	Perfeccionar las técnicas de uso de láser CO2 fraccionado en tratamientos de rejuvenecimiento
Toxina botulínica, ácido hialurónico y empleo de materiales avanzados en Medicina Estética	Asistir en intervenciones de reducción y prevención de arrugas
	Conocer los materiales más demandados en las intervenciones del tercio superior
	Profundizar en la práctica clínica relacionada con corrección de sonrisa gingival y tratamientos del bruxismo
	Observar el correcto manejo del ácido hialurónico, así como sus principales indicaciones y tratamientos en ojeras, labios, surcos y líneas de expresión
Técnicas de vanguardia en intervenciones faciales	Contribuir en la corrección de arrugas o el elevamiento de cejas mediante hilos tensores
	Asistir en el uso de IPL (Luz Intensa Pulsada) en la eliminación de las huellas producidas por lesiones cutáneas, acné o estrés
	Cooperar en la aplicación de dermoabrasión para corregir envejecimiento cutáneo o hiperpigmentación
	Formar parte de equipos de intervención con tratamientos de aumento de labios y remodelado facial
Técnicas de vanguardia en intervenciones corporales	Analizar a pacientes con alteraciones en el sistema circulatorio que requieran de tratamiento de presoterapia
	Atajar la celulitis siendo parte de intervenciones que conlleven carboxiterapia
	Implicarse en tratamientos de cavitación en pacientes que requieran eliminar grasa localizada o celulitis
	Pautar las indicaciones de postratamiento a pacientes que hayan finalizado intervenciones corporales
Medicina Estética 360 y nuevos tratamientos	Incorporarse a equipos que manejen el *CoolSculpting* en base a los criterios más actualizados
	Implementar la ecografía en la consulta estética moderna
	Manejar la aparatología más eficaz en tratamientos de criolipólisis y diatermia
	Analizar los resultados tras llevar a cabo un *Skinbooster* facial
	Afrontar casos de rejuvenecimiento de cuello, escote y manos con nuevas técnicas de Medicina Estética

Seguro de responsabilidad civil

La máxima preocupación de esta institución es garantizar la seguridad tanto de los profesionales en prácticas como de los demás agentes colaboradores necesarios en los procesos de capacitación práctica en la empresa. Dentro de las medidas dedicadas a lograrlo, se encuentra la respuesta ante cualquier incidente que pudiera ocurrir durante todo el proceso de enseñanza-aprendizaje.

Para ello, esta entidad educativa se compromete a contratar un seguro de responsabilidad civil que cubra cualquier eventualidad que pudiera surgir durante el desarrollo de la estancia en el centro de prácticas.

Esta póliza de responsabilidad civil de los profesionales en prácticas tendrá coberturas amplias y quedará suscrita de forma previa al inicio del periodo de la capacitación práctica. De esta forma el profesional no tendrá que preocuparse en caso de tener que afrontar una situación inesperada y estará cubierto hasta que termine el programa práctico en el centro.

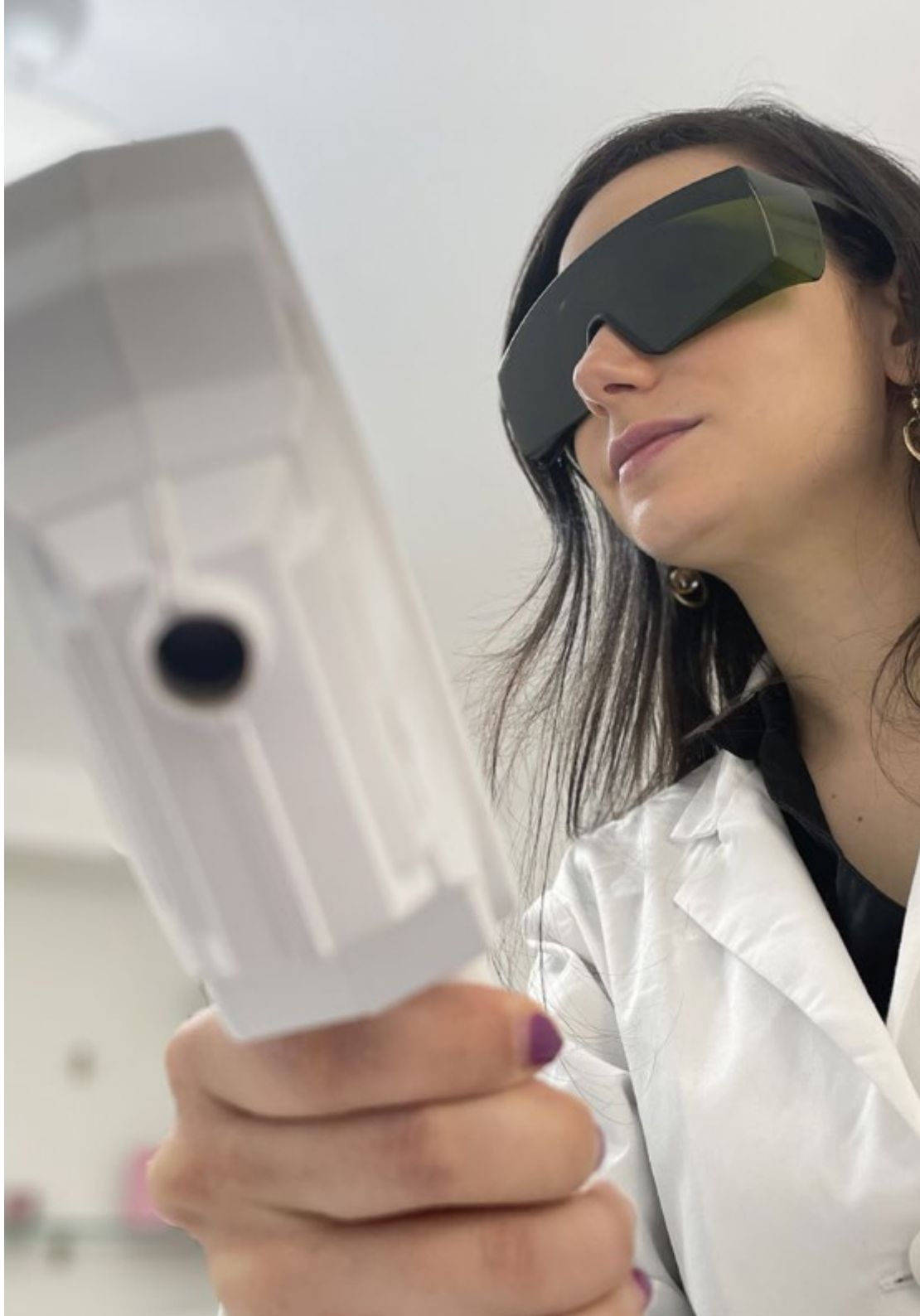

Condiciones generales de la capacitación práctica

Las condiciones generales del acuerdo de prácticas para el programa serán las siguientes:

1. TUTORÍA: durante el Máster de Formación Permanente Semipresencial el alumno tendrá asignados dos tutores que le acompañarán durante todo el proceso, resolviendo las dudas y cuestiones que pudieran surgir. Por un lado, habrá un tutor profesional perteneciente al centro de prácticas que tendrá como fin orientar y apoyar al alumno en todo momento. Por otro lado, también tendrá asignado un tutor académico cuya misión será la de coordinar y ayudar al alumno durante todo el proceso resolviendo dudas y facilitando todo aquello que pudiera necesitar. De este modo, el profesional estará acompañado en todo momento y podrá consultar las dudas que le surjan, tanto de índole práctica como académica.

2. DURACIÓN: el programa de prácticas tendrá una duración de tres semanas continuadas de formación práctica, distribuidas en jornadas de 8 horas y cinco días a la semana. Los días de asistencia y el horario serán responsabilidad del centro, informando al profesional debidamente y de forma previa, con suficiente tiempo de antelación para favorecer su organización.

3. INASISTENCIA: en caso de no presentarse el día del inicio del Máster de Formación Permanente Semipresencial, el alumno perderá el derecho a la misma sin posibilidad de reembolso o cambio de fechas. La ausencia durante más de dos días a las prácticas sin causa justificada/médica, supondrá la renuncia las prácticas y, por tanto, su finalización automática. Cualquier problema que aparezca durante el transcurso de la estancia se tendrá que informar debidamente y de forma urgente al tutor académico.

4. CERTIFICACIÓN: el alumno que supere el Máster de Formación Permanente Semipresencial recibirá un certificado que le acreditará la estancia en el centro en cuestión.

5. RELACIÓN LABORAL: el Máster de Formación Permanente Semipresencial no constituirá una relación laboral de ningún tipo.

6. ESTUDIOS PREVIOS: algunos centros podrán requerir certificado de estudios previos para la realización del Máster de Formación Permanente Semipresencial En estos casos, será necesario presentarlo al departamento de prácticas de TECH para que se pueda confirmar la asignación del centro elegido.

7. NO INCLUYE: el Máster de Formación Permanente Semipresencial no incluirá ningún elemento no descrito en las presentes condiciones. Por tanto, no incluye alojamiento, transporte hasta la ciudad donde se realicen las prácticas, visados o cualquier otra prestación no descrita.

No obstante, el alumno podrá consultar con su tutor académico cualquier duda o recomendación al respecto. Este le brindará toda la información que fuera necesaria para facilitarle los trámites.

08

¿Dónde puedo hacer las Prácticas Clínicas?

Los centros escogidos por TECH para realizar este Máster de Formación Permanente Semipresencial cumplen los estándares de calidad más elevados en cuanto a Medicina Estética se refiere. Esto implica que el especialista tiene la garantía de formar parte no solo de un equipo de profesionales altamente capacitados, sino también de encontrarse en entornos exigentes, que le pondrán a prueba y donde podrá adquirir una experiencia decisiva para su propia actualización.

Elige uno de los centros clínicos con mayor proyección en el área estética, teniendo garantizado un entorno clínico que podrás aprovechar al máximo"

El alumno podrá cursar la parte práctica de este Máster de Formación Permanente Semipresencial en los siguientes centros:

Medicina

Clip Medical

País: España
Ciudad: Madrid

Dirección: Calle Clara del Rey, 3, 28002, Madrid

Centro estético y de cirugía plástica y reparadora

Capacitaciones prácticas relacionadas:
-Medicina Estética
-Medicina Estética Avanzada

Medicina

Clínica Mandri

País: España
Ciudad: Barcelona

Dirección: Carrer de Bigai, 11-13, Local 1, 08022, Barcelona

Centro especializado en Estética y Cirugía Plástica

Capacitaciones prácticas relacionadas:
-Medicina Estética
-Medicina Estética Avanzada

Medicina

Ágape Medicina Estética

País: España
Ciudad: Toledo

Dirección: Paseo de la Rosa, 6B, 45006, Toledo

Centro médico de atención estética y dermocosmética

Capacitaciones prácticas relacionadas:
-Medicina Estética
-Medicina Estética Avanzada

Medicina

Giro+Klinic

País: España
Ciudad: Girona

Dirección: Carrer de la Serra de Vall-Lloreda, 6, 17003 Girona

Centro clínico especializado en la Medicina y Cirugía Estética

Capacitaciones prácticas relacionadas:
-Medicina Estética
-Medicina Estética Avanzada

Medicina

Clínica Dr. Campos

País: España
Ciudad: Málaga

Dirección: Avenida Ricardo Soriano 65, 5-2, Edificio Rincón del Mar, 29601, Marbella, Málaga

Clínica ubicada en Marbella con más de 30 años de experiencia en Cirugía Plástica y Estética

Capacitaciones prácticas relacionadas:
-Medicina Estética
-Medicina Estética Avanzada

Medicina

Clínica Nuba

País: España
Ciudad: Barcelona

Dirección: C/ de Provença, 291, 08037 Barcelona

Clínica de Medicina y Cirugía Estética en Barcelona

Capacitaciones prácticas relacionadas:
-Enfermería Estética
-Cirugía Plástica Estética

Medicina

ESGAF Clinic

País: España
Ciudad: Madrid

Dirección: Calle del Dr. Martín Arévalo, 25, 28021 Madrid

Centro de Medicina Estética Integral

Capacitaciones prácticas relacionadas:
-Enfermería Estética
-Medicina Estética

Clínica Odita

País: España
Ciudad: Tarragona

Dirección: Rambla Nova, 2, 1º1ª, 43004 Tarragona

Clínica de estética avanzada y antiaging

Capacitaciones prácticas relacionadas:
-Antiaging
-Medicina Estética

Clínica Biteki

País: España
Ciudad: Toledo

Dirección: Av. Salvador Allende, 9, 45600 Talavera de la Reina, Toledo

En Biteki disponen de diferentes tratamientos que aplican según las necesidades de cada persona

Capacitaciones prácticas relacionadas:
-Medicina Estética
-Medicina Estética Avanzada

Dermaes

País: España
Ciudad: Madrid

Dirección: C. del Marqués de la Valdavia, 107, 28100 Alcobendas, Madrid

Centro de medicina estética especializado en rejuvenecimiento facial

Capacitaciones prácticas relacionadas:
-Antiaging
-Enfermería Estética

Eritea Medicina Estética

País: España
Ciudad: Cádiz

Dirección: Av. Cayetano del Toro, 23, 1 A, 11010 Cádiz

Profesionales dedicados a la salud, belleza y bienestar

Capacitaciones prácticas relacionadas:
-Enfermería Estética
-Medicina Estética

Ferraro Clínica Médico Estética

País: España
Ciudad: Madrid

Dirección: Calle de Serrano, 61, 28006, Madrid

Visita Clínica Ferraro y vive una experiencia única de la mano de sus mejores médicos estéticos

Capacitaciones prácticas relacionadas:
-Medicina Estética
-Antiaging

Softouch

País: España
Ciudad: Vizcaya

Dirección: Novia Salcedo Kalea, 3, 48930 Getxo, Bizkaia

Clínica de Cirugía Plástica, Medicina Estética y Antiaging

Capacitaciones prácticas relacionadas:
-Medicina Estética
-Medicina Estética Avanzada

Adelgar

País: España
Ciudad: Madrid

Dirección: Calle de Francisco Silvela, 71, 1ºE (28028) Madrid

Centro Clínico especializado en tratamientos de adelgazamiento

Capacitaciones prácticas relacionadas:
-Antiaging
-Medicina Estética

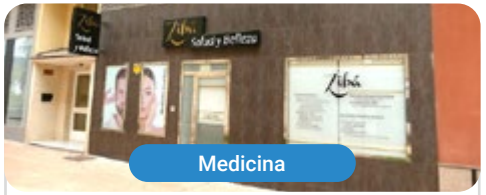

Zibá Salud y Belleza

País: España
Ciudad: Badajoz

Dirección: Calle Julio Cienfuegos Linares, núm 10, 06006 Badajoz

Centro Clínico de Medicina Estética

Capacitaciones prácticas relacionadas:
-Medicina Estética
-Medicina Estética Avanzada

Medicina

Dorsia Arroyomolinos

País: España
Ciudad: Madrid

Dirección: Av. de la Unión Europea, 49, Local 2, 28939 Arroyomolinos, Madrid

En Dorsia cuentan con un amplio equipo de profesionales médicos especializados en las áreas de la cirugía y medicina estética

Capacitaciones prácticas relacionadas:
-Cirugía Plástica Estética
-Medicina Estética

Medicina

Adara Clínicas

País: España
Ciudad: Valladolid

Dirección: C. José María Lacort, 3, 47002 Valladolid

Clínica Medico Estética especializada en Cirugía Plástica y con Unidad de Feminización

Capacitaciones prácticas relacionadas:
-Enfermería Estética
-Medicina Estética Avanzada

Medicina

Clínica Intègria

País: España
Ciudad: Granada

Dirección: Calle Torre de Comares, 2, 18008 Granada

INTĒGRIA, clínica con más de 20 años de experiencia en Medicina Estética, Medicina General, Cirugía Capilar y Cirugía Estética

Capacitaciones prácticas relacionadas:
-Análisis Clínicos
-Cirugía Plástica Estética

Medicina

Dorsia Fuengirola

País: España
Ciudad: Málaga

Dirección: Avenida Condes de San Isidro, 96 - 29640 Fuengirola (Málaga)

En Dorsia cuentan con un amplio equipo de profesionales médicos especializados en las áreas de la cirugía y medicina estética

Capacitaciones prácticas relacionadas:
-Medicina Estética
-Medicina Estética Avanzada

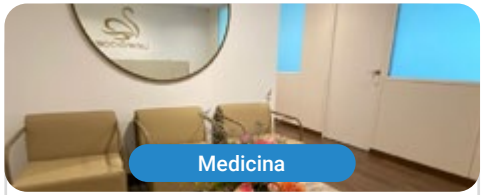

Medicina

Leben & Körper

País: España
Ciudad: Barcelona

Dirección: C/ de Roger de Llúria, 5, 2º-1ª, 08010 Barcelona

Leben & Körper, especialistas en Cirugía Plástica, Medicina Estética y Nutrición

Capacitaciones prácticas relacionadas:
-Enfermería Estética
-Medicina Estética

Medicina

Clínica de San Pío

País: España
Ciudad: Almería

Dirección: P.º de Almería, 81, Planta 1 Izquierda, 04001 Almería

Clínica de Medicina Estética Facial y Corporal, Cirugía Mamaría y Cirugía Vascular

Capacitaciones prácticas relacionadas:
-Enfermería Estética
-Medicina Estética

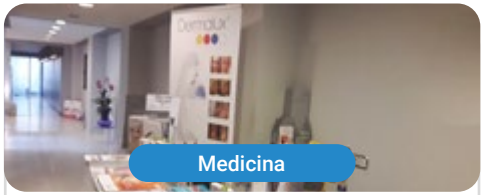

Medicina

Fashion Body

País: España
Ciudad: Castellón

Dirección: C. de Vera, 20, 12001 Castellón de la Plana, Castellón

Centro de Medicina Estética

Capacitaciones prácticas relacionadas:
-Medicina Estética
-Medicina Estética Avanzada

Medicina

Mediben

País: España
Ciudad: Baleares

Dirección: C/ Federico García Lorca 2, 1ºB, 07014 Palma

En Mediben ofrecen tratamientos de Medicina Estética, Cirugía Estética, Nutrición, Medicina Regenerativa y Capilar

Capacitaciones prácticas relacionadas:
-Cirugía Plástica Estética
-Medicina Estética

Clínica Aevo (Alcalá de Henares)

País	Ciudad
España	Madrid

Dirección: Av. Juan Carlos I, 28806 Alcalá de Henares, Madrid

Su concepción de la Medicina Estética se basa en el cuidado de la salud, para alcanzar la belleza

Capacitaciones prácticas relacionadas:
-Medicina Estética
-Medicina Estética Avanzada

Clínica Aevo (Ayala)

País	Ciudad
España	Madrid

Dirección: Cl. de Ayala, 71, 28001 Madrid

Su concepción de la Medicina Estética se basa en el cuidado de la salud, para alcanzar la belleza

Capacitaciones prácticas relacionadas:
-Medicina Estética
-Medicina Estética Avanzada

Clínica Estética Maestre

País	Ciudad
España	Santa Cruz de Tenerife

Dirección: C. de Valois, 43, Local 1, 38400 Puerto de la Cruz, Santa Cruz de Tenerife

La sublime experiencia de verse y sentirse bien

Capacitaciones prácticas relacionadas:
-Medicina Estética
-Medicina Estética Avanzada

Sebell Clinic

País	Ciudad
España	Barcelona

Dirección: C/ del Consell de Cent, 325, 08007 Barcelona

Clínica de Medicina Estética

Capacitaciones prácticas relacionadas:
-Medicina Estética
-Medicina Estética Avanzada

Dorsia Chueca

País	Ciudad
España	Madrid

Dirección: C. de Serrano Anguita, 12, 28004, Madrid

En Dorsia cuentan con un amplio equipo de profesionales médicos especializados en las áreas de la cirugía y medicina estética

Capacitaciones prácticas relacionadas:
-Cirugía Plástica Estética
- Medicina Estética

La Clínica del Arte

País	Ciudad
España	Madrid

Dirección: C. del Maestro Ángel Llorca, 6, 28003 Madrid

La Clínica del Arte está formada por un equipo multidisciplinar de mujeres

Capacitaciones prácticas relacionadas:
-Antiaging
-Medicina Estética

Clínica ITYOS

País	Ciudad
España	Madrid

Dirección: C. del Cidacos, 6, 28002 Madrid

Centro multidisciplinar con amplia experiencia en Traumatología y Medicina Estética

Capacitaciones prácticas relacionadas:
-Enfermería en el Servicio de Traumatología
-Medicina Estética Avanzada

Dermo Clinic

País	Ciudad
España	Madrid

Dirección: C. de Arturo Soria, 324, 28033, Madrid

Dermo Clinic es un centro especializado en Dermoestética, Estética Avanzada y Diagnóstico Facial y Corporal

Capacitaciones prácticas relacionadas:
-Antiaging
-Medicina Estética

Medicina

Luxe Clínica Estética

País: España
Ciudad: Valencia

Dirección: C/ Marqués de campo, 20 bajo, 46007, Valencia

Luxe Clínica ofrece los últimas tecnologías en Medicina y Cirugía Estética

Capacitaciones prácticas relacionadas:
-Enfermería Estética
-Medicina Estética

Medicina

Clínica Opción Médica

País: España
Ciudad: Barcelona

Dirección: C/ de Calvet, 24, 08021 Barcelona

Centro estético-quirúrgico especializado en Obesidad

Capacitaciones prácticas relacionadas:
-Enfermería Estética
-Cirugía Plástica Estética

Medicina

Clínica Fresa 20

País: España
Ciudad: Cádiz

Dirección: C. Fresa, 20, 11406 Jerez de la Frontera, Cádiz

Un centro a la vanguardia en Medicina Estética

Capacitaciones prácticas relacionadas:
-Medicina Estética Avanzada
-Medicina Estética

Medicina

CorporalCore

País: España
Ciudad: Valencia

Dirección: C/ de Conca, 46, 46008 València, Valencia

Clínica especializada en Estética y Cirugía Reparadora

Capacitaciones prácticas relacionadas:
-Enfermería Estética
-Medicina Estética

Medicina

Senstetic

País: España
Ciudad: Valencia

Dirección: Pl. de l'Ajuntament, 19, 1D, 46002 Valencia

Senstetic destaca por su enfoque centrado en bienestar, prevención y salud

Capacitaciones prácticas relacionadas:
-Medicina Estética Avanzada
-Enfermería Estética

Medicina

Dorsia Estepona

País: España
Ciudad: Málaga

Dirección: Av. Andalucía, 99, 29680 Estepona, Málaga

En Dorsia cuentan con un amplio equipo de profesionales médicos especializados en las áreas de la cirugía y medicina estética

Capacitaciones prácticas relacionadas:
-Medicina Estética
-Medicina Estética Avanzada

Medicina

Emana Salud Jumilla

País: España
Ciudad: Murcia

Dirección: Avd. Reyes Católicos, 60, bajo 4, 30520

Emana Salud Jumilla destacan como un nuevo concepto, exclusivo, elegante y sofisticado

Capacitaciones prácticas relacionadas:
-Medicina Estética Avanzada
-Enfermería Estética

Medicina

Emana Salud Yecla

País: España
Ciudad: Murcia

Dirección: Calle Fábricas, 1, 30510

Emana Salud Yecla destacan como un nuevo concepto, exclusivo, elegante y sofisticado

Capacitaciones prácticas relacionadas:
-Medicina Estética Avanzada
-Enfermería Estética

Medicina

Clínica On Life

País	Ciudad
España	Santa Cruz de Tenerife

Dirección: Ctra. Gral. de Valle de Guerra, 126, 38270 San Cristóbal de La Laguna

Medicina general, especialidades médicas, medicina estética, regenerativa y antiaging, en Tenerife

Capacitaciones prácticas relacionadas:
-Enfermería Estética
-Medicina Estética

Medicina

Laserdental

País	Ciudad
España	Asturias

Dirección: Avenida Pablo Iglesias, 41, Centro, 33205 Gijón, Asturias

Laserdental destaca por contar con la última tecnología estética y técnicas clínicas.

Capacitaciones prácticas relacionadas:
-Medicina Estética Avanzada
-Trasplante Capilar

Medicina

BeClinic

País	Ciudad
España	Madrid

Dirección: C. de Galileo, 93, 28003 Madrid

BeClinic, pionero en Madrid en el tratamiento ginecológico regenerativo, funcional y estético

Capacitaciones prácticas relacionadas:
-Medicina Estética
-Medicina Estética Avanzada

Medicina

Clínica Famed Coslada

País	Ciudad
España	Madrid

Dirección: Calle de los almendros, 3, 28821, Coslada, Madrid

Centro especializado en Medicina Estética, Odontología, Fisioterapia y Podología

Capacitaciones prácticas relacionadas:
-Medicina y Salud Integrativa Avanzada
-Medicina Estética

Enfermería

Hospital IMED Levante

País	Ciudad
España	Alicante

Dirección: Calle Dr. Santiago Ramón y Cajal, 7, 03503 Benidorm, Alicante

Grupo sanitario que cuenta con 6 hospitales (Benidorm, Elche, Burjasot, Valencia, Gandía y Alcoy), 4 policlínicas (Teulada, Torrevieja, Gandía y Alcoy)

Capacitaciones prácticas relacionadas:
-Enfermería Estética
-Medicina Estética

Enfermería

Policlínica IMED Teulada

País	Ciudad
España	Alicante

Dirección: Ctra. Nacional 332. Kilómetro 181,5. Partida, el Pla, 03725 Teulada, Alicante

Grupo sanitario que cuenta con 6 hospitales (Benidorm, Elche, Burjasot, Valencia, Gandía y Alcoy), 4 policlínicas (Teulada, Torrevieja, Gandía y Alcoy)

Capacitaciones prácticas relacionadas:
-Enfermería Estética
-Medicina Estética

Enfermería

Policlínica IMED Gandía

País	Ciudad
España	Valencia

Dirección: Calle de Daimús, 26, 46701 Gandía, Valencia

Grupo sanitario que cuenta con 6 hospitales (Benidorm, Elche, Burjasot, Valencia, Gandía y Alcoy), 4 policlínicas (Teulada, Torrevieja, Gandía y Alcoy)

Capacitaciones prácticas relacionadas:
-Enfermería Estética
-Medicina Estética

Enfermería

Hospital IMED Alcoy

País	Ciudad
España	Alicante

Dirección: C/ Oliver, 55, 03802 Alcoi, Alicante

Grupo sanitario que cuenta con 6 hospitales (Benidorm, Elche, Burjasot, Valencia, Gandía y Alcoy), 4 policlínicas (Teulada, Torrevieja, Gandía y Alcoy)

Capacitaciones prácticas relacionadas:
-Enfermería Estética
-Medicina Estética

Enfermería

Hospital IMED Elche

País
España

Ciudad
Alicante

Dirección: C. Max Planck, 3, 03203 Elche, Alicante

Grupo sanitario que cuenta con 6 hospitales (Benidorm, Elche, Burjasot, Valencia, Gandía y Alcoy), 4 policlínicas (Teulada, Torrevieja, Gandía y Alcoy)

Capacitaciones prácticas relacionadas:
-Enfermería Estética
-Medicina Estética

Enfermería

Policlínica IMED Torrevieja

País
España

Ciudad
Alicante

Dirección: Centro Comercial Ozone, Avda. De Rosa Mazón Valero, s/n, 03184 Torrevieja, Alicante

Grupo sanitario que cuenta con 6 hospitales (Benidorm, Elche, Burjasot, Valencia, Gandía y Alcoy), 4 policlínicas (Teulada, Torrevieja, Gandía y Alcoy)

Capacitaciones prácticas relacionadas:
-Enfermería Estética
-Medicina Estética

Enfermería

Hospital IMED Valencia

País
España

Ciudad
Valencia

Dirección: Av. de la Ilustración, 1, 46100 Burjassot, Valencia

Grupo sanitario que cuenta con 6 hospitales (Benidorm, Elche, Burjasot, Valencia, Gandía y Alcoy), 4 policlínicas (Teulada, Torrevieja, Gandía y Alcoy)

Capacitaciones prácticas relacionadas:
-Enfermería Estética
-Medicina Estética

Enfermería

Hospital IMED Colón

País
España

Ciudad
Valencia

Dirección: Carrer d'Isabel la Catòlica, 12, L'Eixample, 46004 València, Valencia

Grupo sanitario que cuenta con 6 hospitales (Benidorm, Elche, Burjasot, Valencia, Gandía y Alcoy), 4 policlínicas (Teulada, Torrevieja, Gandía y Alcoy)

Capacitaciones prácticas relacionadas:
-Enfermería Estética
-Medicina Estética

Medicina

Me Concept Clinic

País
España

Ciudad
Barcelona

Dirección: Calle Trafalgar 21, Barcelona. 08010

Centro especializado en medicina estética y medicina estética avanzada

Capacitaciones prácticas relacionadas:
-Medicina Estética
-Medicina Estética Avanzada

Medicina

Clínica Frisia

País
España

Ciudad
Baleares

Dirección: Pg. de Mallorca, 5B

Es un centro sanitario ubicado en Mallorca que ofrece servicios de Medicina y Cirugía Estética

Capacitaciones prácticas relacionadas:
-Medicina Estética
-Medicina Estética Avanzada

Medicina

Clínica Came Alicante

País
España

Ciudad
Alicante

Dirección: C/ San Juan Bautista, 3

Es una clínica enfocada en la medicina y cirugía estética, que dirige desde hace años el Dr. Francisco Pedreño Guerao

Capacitaciones prácticas relacionadas:
-Enfermería Estética
-Medicina Estética

09

Metodología

Este programa de capacitación ofrece una forma diferente de aprender. Nuestra metodología se desarrolla a través de un modo de aprendizaje de forma cíclica: ***el Relearning***.

Este sistema de enseñanza es utilizado, por ejemplo, en las facultades de medicina más prestigiosas del mundo y se ha considerado uno de los más eficaces por publicaciones de gran relevancia como el ***New England Journal of Medicine.***

Descubre el Relearning, un sistema que abandona el aprendizaje lineal convencional para llevarte a través de sistemas cíclicos de enseñanza: una forma de aprender que ha demostrado su enorme eficacia, especialmente en las materias que requieren memorización"

En TECH empleamos el Método del Caso

Ante una determinada situación, ¿qué debería hacer un profesional? A lo largo del programa, los estudiantes se enfrentarán a múltiples casos clínicos simulados, basados en pacientes reales en los que deberán investigar, establecer hipótesis y, finalmente, resolver la situación. Existe abundante evidencia científica sobre la eficacia del método. Los especialistas aprenden mejor, más rápido y de manera más sostenible en el tiempo.

Con TECH podrás experimentar una forma de aprender que está moviendo los cimientos de las universidades tradicionales de todo el mundo.

Según el Dr. Gérvas, el caso clínico es la presentación comentada de un paciente, o grupo de pacientes, que se convierte en «caso», en un ejemplo o modelo que ilustra algún componente clínico peculiar, bien por su poder docente, bien por su singularidad o rareza. Es esencial que el caso se apoye en la vida profesional actual, intentando recrear los condicionantes reales en la práctica profesional del médico.

¿Sabías que este método fue desarrollado en 1912, en Harvard, para los estudiantes de Derecho? El método del caso consistía en presentarles situaciones complejas reales para que tomasen decisiones y justificasen cómo resolverlas. En 1924 se estableció como método estándar de enseñanza en Harvard"

La eficacia del método se justifica con cuatro logros fundamentales:

1. Los alumnos que siguen este método no solo consiguen la asimilación de conceptos, sino un desarrollo de su capacidad mental, mediante ejercicios de evaluación de situaciones reales y aplicación de conocimientos.
2. El aprendizaje se concreta de una manera sólida en capacidades prácticas que permiten al alumno una mejor integración en el mundo real.
3. Se consigue una asimilación más sencilla y eficiente de las ideas y conceptos, gracias al planteamiento de situaciones que han surgido de la realidad.
4. La sensación de eficiencia del esfuerzo invertido se convierte en un estímulo muy importante para el alumnado, que se traduce en un interés mayor en los aprendizajes y un incremento del tiempo dedicado a trabajar en el curso.

Relearning Methodology

TECH aúna de forma eficaz la metodología del Estudio de Caso con un sistema de aprendizaje 100% online basado en la reiteración, que combina 8 elementos didácticos diferentes en cada lección.

Potenciamos el Estudio de Caso con el mejor método de enseñanza 100% online: el Relearning.

El profesional aprenderá mediante casos reales y resolución de situaciones complejas en entornos simulados de aprendizaje. Estos simulacros están desarrollados a partir de software de última generación que permiten facilitar el aprendizaje inmersivo.

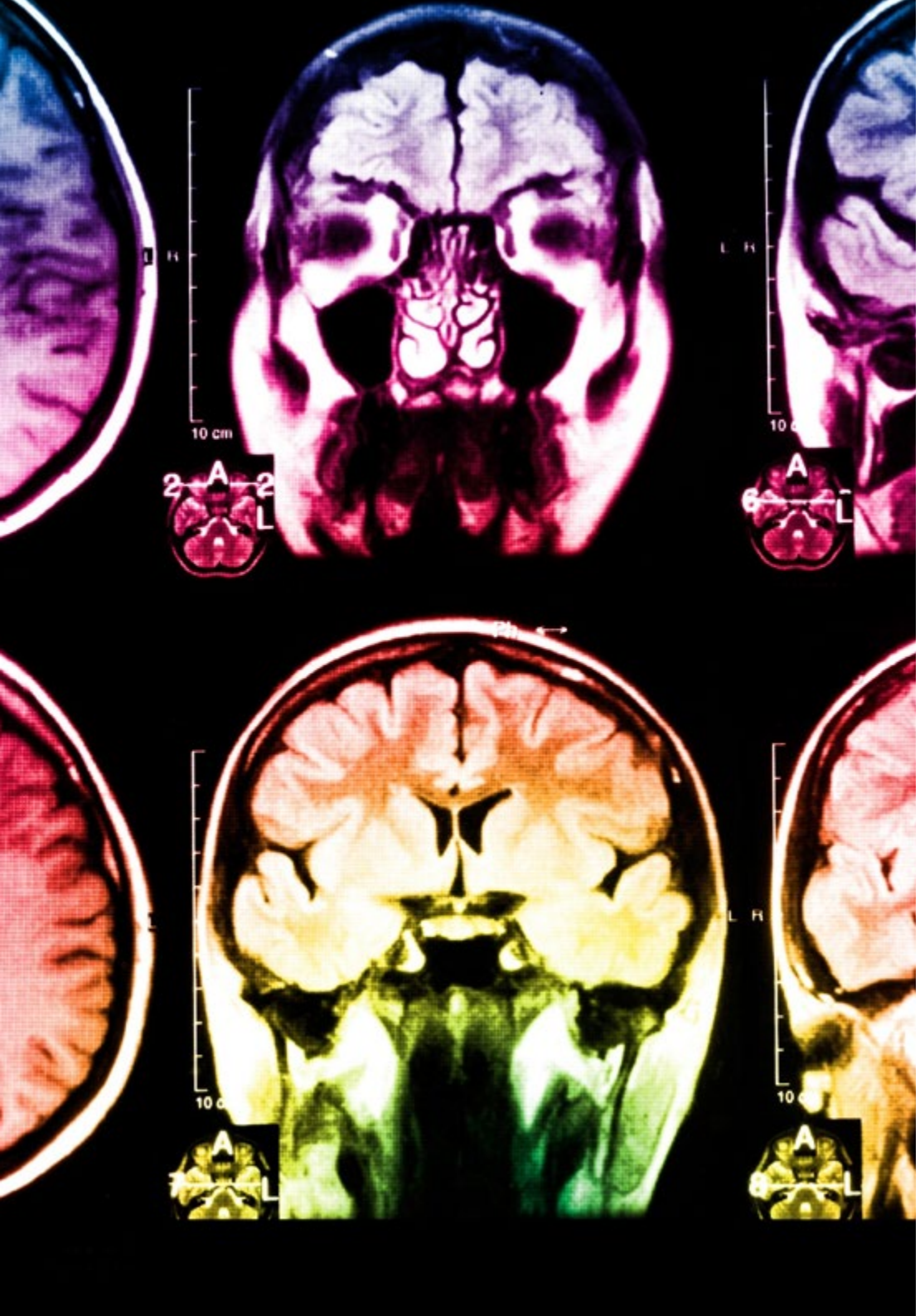

Situado a la vanguardia pedagógica mundial, el método Relearning ha conseguido mejorar los niveles de satisfacción global de los profesionales que finalizan sus estudios, con respecto a los indicadores de calidad de la mejor universidad online en habla hispana (Universidad de Columbia).

Con esta metodología, se han capacitado más de 250.000 médicos con un éxito sin precedentes en todas las especialidades clínicas con independencia de la carga en cirugía. Nuestra metodología pedagógica está desarrollada en un entorno de máxima exigencia, con un alumnado universitario de un perfil socioeconómico alto y una media de edad de 43,5 años.

El Relearning te permitirá aprender con menos esfuerzo y más rendimiento, implicándote más en tu especialización, desarrollando el espíritu crítico, la defensa de argumentos y el contraste de opiniones: una ecuación directa al éxito.

En nuestro programa, el aprendizaje no es un proceso lineal, sino que sucede en espiral (aprender, desaprender, olvidar y reaprender). Por eso, se combinan cada uno de estos elementos de forma concéntrica.

La puntuación global que obtiene el sistema de aprendizaje de TECH es de 8.01, con arreglo a los más altos estándares internacionales.

Este programa ofrece los mejores materiales educativos, preparados a conciencia para los profesionales:

Material de estudio

Todos los contenidos didácticos son creados por los especialistas que van a impartir el curso, específicamente para él, de manera que el desarrollo didáctico sea realmente específico y concreto.

Estos contenidos son aplicados después al formato audiovisual, para crear el método de trabajo online de TECH. Todo ello, con las técnicas más novedosas que ofrecen piezas de gran calidad en todos y cada uno los materiales que se ponen a disposición del alumno.

Técnicas quirúrgicas y procedimientos en vídeo

TECH acerca al alumno las técnicas más novedosas, los últimos avances educativos y al primer plano de la actualidad en técnicas médicas. Todo esto, en primera persona, con el máximo rigor, explicado y detallado para contribuir a la asimilación y comprensión del estudiante. Y lo mejor de todo, pudiéndolo ver las veces que quiera.

Resúmenes interactivos

El equipo de TECH presenta los contenidos de manera atractiva y dinámica en píldoras multimedia que incluyen audios, vídeos, imágenes, esquemas y mapas conceptuales con el fin de afianzar el conocimiento.

Este exclusivo sistema educativo para la presentación de contenidos multimedia fue premiado por Microsoft como "Caso de éxito en Europa".

Lecturas complementarias

Artículos recientes, documentos de consenso y guías internacionales, entre otros. En la biblioteca virtual de TECH el estudiante tendrá acceso a todo lo que necesita para completar su capacitación.

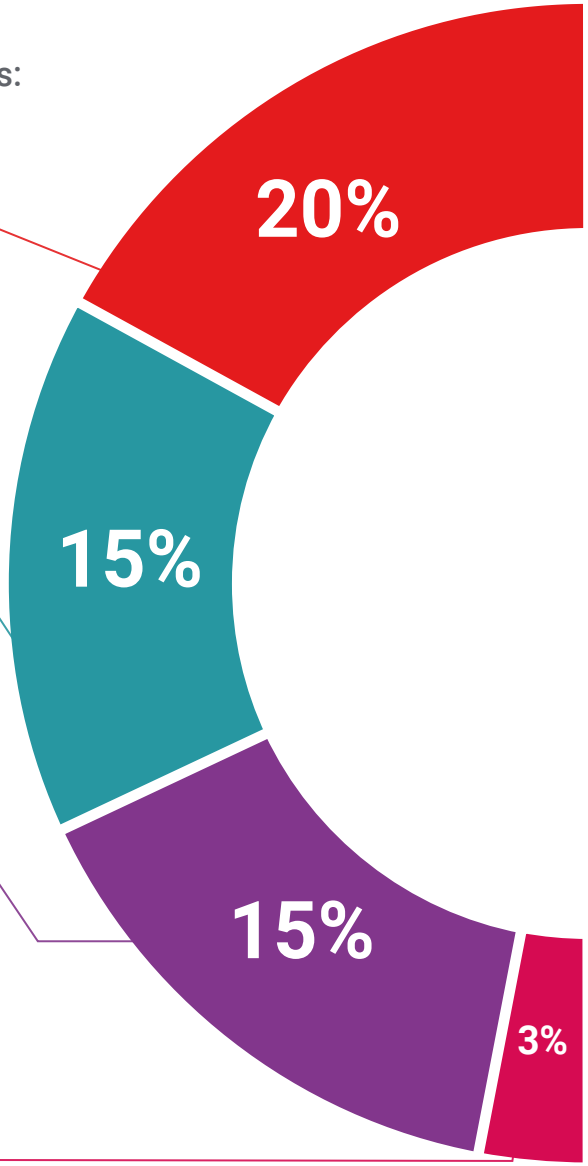

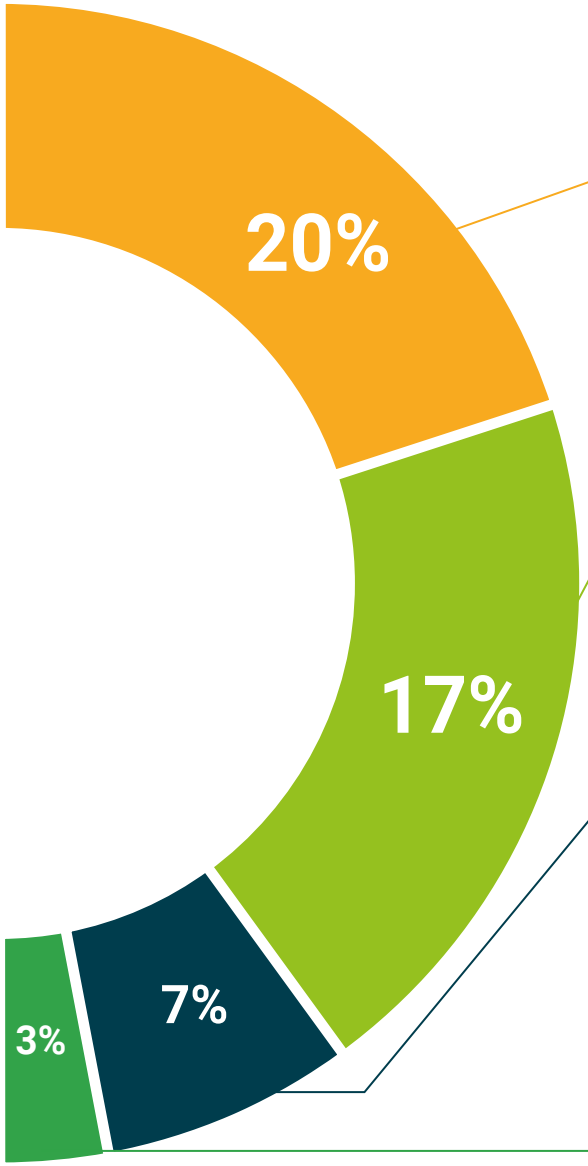

Análisis de casos elaborados y guiados por expertos

El aprendizaje eficaz tiene, necesariamente, que ser contextual. Por eso, TECH presenta los desarrollos de casos reales en los que el experto guiará al alumno a través del desarrollo de la atención y la resolución de las diferentes situaciones: una manera clara y directa de conseguir el grado de comprensión más elevado.

Testing & Retesting

Se evalúan y reevalúan periódicamente los conocimientos del alumno a lo largo del programa, mediante actividades y ejercicios evaluativos y autoevaluativos para que, de esta manera, el estudiante compruebe cómo va consiguiendo sus metas.

Clases magistrales

Existe evidencia científica sobre la utilidad de la observación de terceros expertos. El denominado Learning from an Expert afianza el conocimiento y el recuerdo, y genera seguridad en las futuras decisiones difíciles.

Guías rápidas de actuación

TECH ofrece los contenidos más relevantes del curso en forma de fichas o guías rápidas de actuación. Una manera sintética, práctica y eficaz de ayudar al estudiante a progresar en su aprendizaje.

10

Titulación

Este programa en Medicina Estética Avanzada garantiza, además de la capacitación más rigurosa y actualizada, el acceso a un título de Máster de Formación Permanente Semipresencial expedido por TECH Universidad Tecnológica.

Supera con éxito este programa y recibe tu titulación universitaria sin desplazamientos ni farragosos trámites"

Este programa te permitirá obtener el título de **Máster de Formación Permanente Semipresencial en Medicina Estética Avanzada** emitido por TECH Universidad Tecnológica.

TECH Universidad Tecnológica, es una Universidad española oficial, que forma parte del Espacio Europeo de Educación Superior (EEES). Con un enfoque centrado en la excelencia académica y la calidad universitaria a través de la tecnología.

Este título propio contribuye de forma relevante al desarrollo de la educación continua y actualización del profesional, garantizándole la adquisición de las competencias en su área de conocimiento y aportándole un alto valor curricular universitario a su formación. Es 100% válido en todas las Oposiciones, Carrera Profesional y Bolsas de Trabajo de cualquier Comunidad Autónoma española.

Además, el riguroso sistema de garantía de calidad de TECH asegura que cada título otorgado cumpla con los más altos estándares académicos, brindándole al egresado la confianza y la credibilidad que necesita para destacarse en su carrera profesional.

Título: **Máster de Formación Permanente Semipresencial en Medicina Estética Avanzada**

Modalidad: **Semipresencial (Online + Prácticas Clínicas)**

Duración: **7 meses**

Créditos: **60 + 5 ECTS**

tech universidad tecnológica

D/Dña _____, con documento de identificación _____ ha superado con éxito y obtenido el título de:

Máster de Formación Permanente Semipresencial en Medicina Estética Avanzada

Se trata de un título propio de 1.620 horas de duración equivalente a 65 ECTS, con fecha de inicio dd/mm/aaaa y fecha de finalización dd/mm/aaaa.

TECH es una universidad Oficial Española legalmente reconocida mediante la Ley 1/2024, del 16 de abril, de la Comunidad Autónoma de Canarias, publicada en el Boletín Oficial del Estado (BOE) núm. 181, de 27 de julio de 2024 (pág. 96.369) e integrada en el Registro de Universidades, Centros y Títulos (RUCT) del Ministerio de Ciencia, Innovación y Universidades con el código 104.

En San Cristóbal de la Laguna, a 28 de febrero de 2024

Dr. Pedro Navarro Illana
Rector

Este título propio se deberá acompañar siempre del título universitario habilitante expedido por la autoridad competente para ejercer profesionalmente en cada país. código único TECH: AFWOR23S techtitute.com/titulos

Máster de Formación Permanente Semipresencial en Medicina Estética Avanzada

Distribución General del Plan de Estudios

Tipo de materia	Créditos ECTS
Obligatoria (OB)	60
Optativa (OP)	0
Prácticas Externas (PR)	5
Trabajo Fin de Máster (TFM)	0
	Total 65

Distribución General del Plan de Estudios

Curso	Materia	ECTS	Carácter
1	Envejecimiento y otros temas de relevancia a tener en cuenta en una consulta como médico estético	6	OB
1	Técnicas avanzadas de inyección de toxina botulínica	6	OB
1	Materiales de relleno y ácido hialurónico	6	OB
1	Hilos tensores y otros materiales inductores del colágeno	6	OB
1	Mesoterapia/intradermoterapia corporal, facial y capilar	6	OB
1	Bioestimulación con Plasma Rico en Plaquetas (PRP)	6	OB
1	Medicina Estética corporal. Obesidad	6	OB
1	Láser	6	OB
1	Otras altas tecnologías: *Plexer, CoolSculpting*, ecografía y otras	6	OB
1	Armonización facial 360: una visión global	6	OB

Dr. Pedro Navarro Illana
Rector

tech universidad tecnológica

*Apostilla de La Haya. En caso de que el alumno solicite que su título en papel recabe la Apostilla de La Haya, TECH EDUCATION realizará las gestiones oportunas para su obtención, con un coste adicional.

Máster de Formación Permanente Semipresencial
Medicina Estética Avanzada

Modalidad: **Semipresencial (Online + Prácticas Clínicas)**
Duración: **7 meses**
Titulación: **TECH Universidad Tecnológica**
Créditos: **60 + 5 ECTS**

Máster de Formación Permanente
Semipresencial
Medicina Estética Avanzada

tech universidad tecnológica