

# Máster Título Propio

Medicina y Salud Integrativa Avanzada



## Máster Título Propio Medicina y Salud Integrativa Avanzada

- » Modalidad: online
- » Duración: 12 meses
- » Titulación: TECH Global University
- » Acreditación: 60 ECTS
- » Horario: a tu ritmo
- » Exámenes: online

Acceso web: [www.techtitute.com/medicina/master/master-medicina-salud-integrativa-avanzada](http://www.techtitute.com/medicina/master/master-medicina-salud-integrativa-avanzada)

# Índice

01

Presentación del programa

---

*pág. 4*

02

¿Por qué estudiar en TECH?

---

*pág. 8*

03

Plan de estudios

---

*pág. 12*

04

Objetivos docentes

---

*pág. 16*

05

Salidas profesionales

---

*pág. 22*

06

Metodología de estudio

---

*pág. 26*

07

Cuadro docente

---

*pág. 36*

08

Titulación

---

*pág. 50*

01

# Presentación del programa

En las últimas décadas, avances en áreas como la Medicina Genómica Nutricional, Ozonoterapia y Neuropsiquiatría han transformado tanto el diagnóstico como el tratamiento de diversas patologías, mejorando el enfoque del paciente mediante terapias personalizadas y complementarias a la medicina convencional. Según la Organización Mundial de la Salud, estas innovaciones se alinean con un creciente interés en la prevención y el manejo de enfermedades con menor dependencia de fármacos de efectos secundarios agresivos. En este contexto, los profesionales de la salud deben mantenerse al tanto de las últimas evidencias científicas. Este programa 100% online de TECH ofrece una titulación universitaria enfocada en Farmacogenómica, Microinmunoterapia y Gerontología, apoyado por contenidos multimedia de vanguardia.





“

*Con este Máster Título Propio 100% online, desarrollarás planes terapéuticos personalizados combinando la Medicina convencional con enfoques de Medicina y Salud Integrativa Avanzada”*



La Medicina Integrativa ha experimentado un crecimiento significativo en los últimos años, impulsada por avances científicos y tecnológicos que han mejorado las herramientas y enfoques que complementan la Medicina Tradicional. Un claro ejemplo de este progreso son los desarrollos en software de interacciones basadas en medicina genómica, que permiten la creación de Tratamientos Farmacológicos Personalizados, optimizando así su eficacia. Esta tendencia se extiende a diversas áreas, como la nutrición, la dietoterapia para el reequilibrio de la microbiota y el tratamiento de intolerancias, campos que han sido objeto de estudios profundos por equipos de investigación especializados.

En este contexto, el Máster Título Propio en Medicina y Salud Integrativa Avanzada de TECH se presenta como una oportunidad única para los profesionales de la Medicina que buscan mantenerse al día con las últimas innovaciones y evidencias científicas en este ámbito. El programa está diseñado para ofrecer un enfoque teórico-práctico que abarca temas como la suplementación ortomolecular, la nutrición en pediatría, la salud de la mujer en Medicina Integrativa y la efectividad de las técnicas cuerpo-mente en los tratamientos terapéuticos.

Con una modalidad 100% online, sin horarios fijos ni clases presenciales, este programa universitario ofrece una flexibilidad total, permitiendo al egresado gestionar su carga lectiva según sus necesidades. La totalidad del temario está disponible desde el primer día y puede descargarse en cualquier dispositivo con conexión a internet, lo que facilita su estudio en cualquier momento y lugar. Además, el programa incluye casos de estudio clínicos reales que acercan al alumno a situaciones que podrían encontrar en su práctica diaria.

Este **Máster Título Propio en Medicina y Salud Integrativa Avanzada** contiene el programa universitario más completo y actualizado del mercado. Sus características más destacadas son:

- ♦ El desarrollo de casos prácticos presentados por expertos en Medicina
- ♦ Los contenidos gráficos, esquemáticos y eminentemente prácticos con los que están concebidos recogen una información científica y práctica sobre aquellas disciplinas indispensables para el ejercicio profesional
- ♦ Los ejercicios prácticos donde realizar el proceso de autoevaluación para mejorar el aprendizaje
- ♦ Su especial hincapié en metodologías innovadoras en la dirección de industrias audiovisuales
- ♦ Las lecciones teóricas, preguntas al experto, foros de discusión de temas controvertidos y trabajos de reflexión individual
- ♦ La disponibilidad de acceso a los contenidos desde cualquier dispositivo fijo o portátil con conexión a internet



*Aplicarás principios de Medicina funcional y nutricional, utilizando tanto la alimentación como herramienta terapéutica”*

“

*Abordarás Enfermedades Crónicas y Autoinmunes con un enfoque integrador, mejorando la calidad de vida de los pacientes mediante estrategias multidimensionales”*

Incluye en su cuadro docente a profesionales pertenecientes al ámbito de la Medicina, que vierten en este programa la experiencia de su trabajo, además de reconocidos especialistas de sociedades de referencia y universidades de prestigio.

Su contenido multimedia, elaborado con la última tecnología educativa, permitirá al profesional un aprendizaje situado y contextual, es decir, un entorno simulado que proporcionará un estudio inmersivo programado para entrenarse ante situaciones reales.

El diseño de este programa se centra en el Aprendizaje Basado en Problemas, mediante el cual el alumno deberá tratar de resolver las distintas situaciones de práctica profesional que se le planteen a lo largo del curso académico. Para ello, el profesional contará con la ayuda de un novedoso sistema de vídeo interactivo realizado por reconocidos expertos.

*Profundizarás en técnicas avanzadas de reducción del Estrés y regulación del sistema nervioso.*

*Los casos de estudios clínicos te aportarán una visión práctica y aplicable de la Medicina Integrativa en tu praxis médica diaria.*

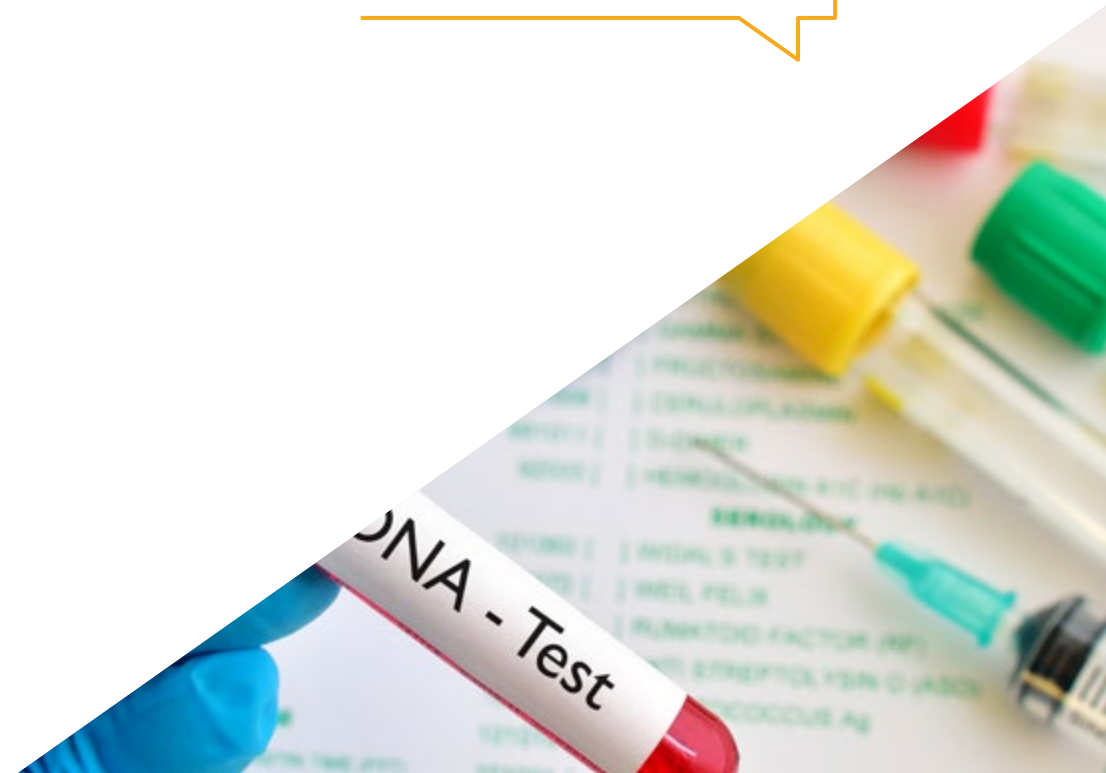

02

# ¿Por qué estudiar en TECH?

TECH es la mayor Universidad digital del mundo. Con un impresionante catálogo de más de 14.000 programas universitarios, disponibles en 11 idiomas, se posiciona como líder en empleabilidad, con una tasa de inserción laboral del 99%. Además, cuenta con un enorme claustro de más de 6.000 profesores de máximo prestigio internacional.





“

*Estudia en la mayor universidad digital del mundo y asegura tu éxito profesional. El futuro empieza en TECH”*

### La mejor universidad online del mundo según FORBES

La prestigiosa revista Forbes, especializada en negocios y finanzas, ha destacado a TECH como «la mejor universidad online del mundo». Así lo han hecho constar recientemente en un artículo de su edición digital en el que se hacen eco del caso de éxito de esta institución, «gracias a la oferta académica que ofrece, la selección de su personal docente, y un método de aprendizaje innovador orientado a formar a los profesionales del futuro».

**Forbes**  
Mejor universidad  
online del mundo

**Plan**  
de estudios  
más completo

### Los planes de estudio más completos del panorama universitario

TECH ofrece los planes de estudio más completos del panorama universitario, con temarios que abarcan conceptos fundamentales y, al mismo tiempo, los principales avances científicos en sus áreas científicas específicas. Asimismo, estos programas son actualizados continuamente para garantizar al alumnado la vanguardia académica y las competencias profesionales más demandadas. De esta forma, los títulos de la universidad proporcionan a sus egresados una significativa ventaja para impulsar sus carreras hacia el éxito.

### El mejor claustro docente top internacional

El claustro docente de TECH está integrado por más de 6.000 profesores de máximo prestigio internacional. Catedráticos, investigadores y altos ejecutivos de multinacionales, entre los cuales se destacan Isaiah Covington, entrenador de rendimiento de los Boston Celtics; Magda Romanska, investigadora principal de MetaLAB de Harvard; Ignacio Wistuba, presidente del departamento de patología molecular traslacional del MD Anderson Cancer Center; o D.W Pine, director creativo de la revista TIME, entre otros.

Profesorado  
**TOP**  
Internacional

La metodología  
más eficaz

### Un método de aprendizaje único

TECH es la primera universidad que emplea el *Relearning* en todas sus titulaciones. Se trata de la mejor metodología de aprendizaje online, acreditada con certificaciones internacionales de calidad docente, dispuestas por agencias educativas de prestigio. Además, este disruptivo modelo académico se complementa con el "Método del Caso", configurando así una estrategia de docencia online única. También en ella se implementan recursos didácticos innovadores entre los que destacan vídeos en detalle, infografías y resúmenes interactivos.

### La mayor universidad digital del mundo

TECH es la mayor universidad digital del mundo. Somos la mayor institución educativa, con el mejor y más amplio catálogo educativo digital, cien por cien online y abarcando la gran mayoría de áreas de conocimiento. Ofrecemos el mayor número de titulaciones propias, titulaciones oficiales de posgrado y de grado universitario del mundo. En total, más de 14.000 títulos universitarios, en diez idiomas distintos, que nos convierten en la mayor institución educativa del mundo.

**nº1**  
Mundial  
Mayor universidad  
online del mundo

### La universidad online oficial de la NBA

TECH es la universidad online oficial de la NBA. Gracias a un acuerdo con la mayor liga de baloncesto, ofrece a sus alumnos programas universitarios exclusivos, así como una gran variedad de recursos educativos centrados en el negocio de la liga y otras áreas de la industria del deporte. Cada programa tiene un currículo de diseño único y cuenta con oradores invitados de excepción: profesionales con una distinguida trayectoria deportiva que ofrecerán su experiencia en los temas más relevantes.

### Líderes en empleabilidad

TECH ha conseguido convertirse en la universidad líder en empleabilidad. El 99% de sus alumnos obtienen trabajo en el campo académico que ha estudiado, antes de completar un año luego de finalizar cualquiera de los programas de la universidad. Una cifra similar consigue mejorar su carrera profesional de forma inmediata. Todo ello gracias a una metodología de estudio que basa su eficacia en la adquisición de competencias prácticas, totalmente necesarias para el desarrollo profesional.



### Google Partner Premier

El gigante tecnológico norteamericano ha otorgado a TECH la insignia Google Partner Premier. Este galardón, solo al alcance del 3% de las empresas del mundo, pone en valor la experiencia eficaz, flexible y adaptada que esta universidad proporciona al alumno. El reconocimiento no solo acredita el máximo rigor, rendimiento e inversión en las infraestructuras digitales de TECH, sino que también sitúa a esta universidad como una de las compañías tecnológicas más punteras del mundo.



### La universidad mejor valorada por sus alumnos

Los alumnos han posicionado a TECH como la universidad mejor valorada del mundo en los principales portales de opinión, destacando su calificación más alta de 4,9 sobre 5, obtenida a partir de más de 1.000 reseñas. Estos resultados consolidan a TECH como la institución universitaria de referencia a nivel internacional, reflejando la excelencia y el impacto positivo de su modelo educativo.



# 03

## Plan de estudios

Este Máster Título Propio ha sido elaborado por un equipo especializado en Medicina y Salud Integrativa, que permitirá a través de contenido multimedia innovador profundizar en Neuropsiquiatría, coaching, el uso de herramientas biométricas y los avances en dietoterapia. Además, el egresado ahondará a lo largo del programa académico en la salud de la mujer en etapa de embarazo, la Biomedicina y los avances en nutrición integrativa.





“

*Estudiarás en profundidad las patologías recurrentes en Ginecología, ofreciendo un enfoque innovador para su tratamiento y prevención”*

### Módulo 1. Medicina genómica

- 1.1. Introducción a la Medicina genómica
  - 1.1.1. Medicina genómica avanzada
- 1.2. Polimorfismos. Epigenética
- 1.3. Farmacogenómica
- 1.4. Genómica nutricional
  - 1.4.1. Nutrigenómica
  - 1.4.2. Nutrigenética. Intolerancia al gluten, a la lactosa y a la fructosa
  - 1.4.3. Alimentos funcionales
  - 1.4.4. Dietoterapia personalizada
- 1.5. Biomedicina. Bioquímica: generalidades

### Módulo 2. Avances en técnicas de Medicina Integrativa

- 2.1. Factores Plaquetarios
- 2.2. Terapia Neural
- 2.3. Microinmunoterapia
- 2.4. Micología e inmunomodulación
- 2.5. Ozonoterapia. Evidencias clínicas
  - 2.5.1. Bases bioquímicas y mecanismo de acción del ozono
- 2.6. Suplementación Ortomolecular, fitoterapia e interacciones
  - 2.6.1. Fitoterapia
- 2.7. Avances en Nutrición Integrativa
  - 2.7.1. Dieta Antiinflamatoria
  - 2.7.2. Dieta Cetogénica
  - 2.7.3. Ayuno
  - 2.7.4. Dietoterapia para reequilibrio de microbiota

### Módulo 3. Pediatría y Medicina Integrativa

- 3.1. Introducción
- 3.2. Los primeros mil días de vida
  - 3.2.1. La importancia de la nutrición en el embarazo. Suplementación
  - 3.2.2. La importancia de la lactancia materna
  - 3.2.3. Déficits nutricionales más importantes en la infancia
- 3.3. Nutrición
  - 3.3.1. A partir de los 2 años: el plato de Harvard
- 3.4. Trastornos nutricionales
- 3.5. Síndrome de inflamación de mucosas. Fisiopatología de las Enfermedades Pediátricas más prevalentes
- 3.6. Disbiosis y usos pediátricos de los probióticos
- 3.7. Oncología integrativa infantil
- 3.8. Escuela de padres
- 3.9. Trastornos mentales en la infancia

### Módulo 4. Salud de la mujer en Medicina Integrativa

- 4.1. Pubertad
- 4.2. Fertilidad y embarazo
  - 4.2.1. La maternidad y sus obstáculos. Alimentación
  - 4.2.2. Técnicas complementarias apoyo a FIV
    - 4.2.2.1. Ozono y fertilidad
    - 4.2.2.2. *Wellness therapy* (suplementación, cuerpo-mente, balneoterapia, etc.)
- 4.3. Patologías recurrentes en Ginecología
  - 4.3.1. Candidiasis
  - 4.3.2. Cistitis de repetición
  - 4.3.3. Miomas
  - 4.3.4. Síndrome ovario poliquístico
  - 4.3.5. Endometriosis
  - 4.3.6. Dismenorrea, síndrome premenstrual y trastorno disfórico premenstrual
  - 4.3.7. Mastopatía fibroquística
- 4.4. Menopausia

**Módulo 5.** Gerontología y patologías relacionadas con el estrés oxidativo

- 5.1. Avances en investigación en edad cronológica
- 5.2. Medidas para un envejecimiento activo y saludable
- 5.3. Neurología
  - 5.3.1. Alzheimer y deterioro cognitivo
    - 5.3.1.1. Párkinson
    - 5.3.1.2. Disfunción sensorial
  - 5.3.2. Biomecánica
    - 5.3.2.1. Músculos como órgano metabólico

**Módulo 6.** Salud mental y relación de ayuda

- 6.1. Historia de vida
  - 6.1.1. Patocronia
- 6.2. Epidemiología y prevalencia de las enfermedades mentales en la población
- 6.3. Avances en la Neuropsiquiatría
- 6.4. La enfermedad como camino
  - 6.4.1. Afrontamiento ante la enfermedad
  - 6.4.2. Repercusiones psicológicas de enfermar
- 6.5. Introducción al *coaching*
  - 6.5.1. Las preguntas poderosas
  - 6.5.2. Herramientas del *coaching*
- 6.6. Eficacia de las técnicas cuerpo-mente en el abordaje terapéutico
  - 6.6.1. Yoga y *mindfulness*
  - 6.6.2. Técnicas de respiración
  - 6.6.3. Terapia con sonido. Musicoterapia
  - 6.6.4. Coherencia cardíaca
  - 6.6.5. Técnicas bioenergéticas
  - 6.6.6. Arteterapia y procesos creativos
  - 6.6.7. Psicoanálisis

**Módulo 7.** Investigación

- 7.1. Medicina basada en evidencia en Medicina Integrativa
- 7.2. Fundamentos de investigación aplicados en MTCI
- 7.3. Trabajo colaborativo, redes y recursos en investigación en MTC

**Módulo 8.** Tecnologías de la Información y la Comunicación aplicadas a la Medicina Integrativa

- 8.1. Aspectos legales relacionados con la aplicación de las TIC en Medicina Integrativa
- 8.2. Uso de herramientas biométricas
- 8.3. Aplicación de los autocuestionarios clínicos digitales
- 8.4. Uso de la historia clínica digital
- 8.5. Plataformas y bases de datos para profesionales de la salud
- 8.6. Crear y gestionar tu propia estructura digital
- 8.7. Posicionamiento. SEO. SEM. Algoritmos
- 8.8. Videoconsulta
- 8.9. Modelos de software de interacciones basadas en la Medicina genómica



*Diseñarás programas de prevención de enfermedades y promoción de la Salud, incorporando cambios en el estilo de vida de los individuos”*

# 04

## Objetivos docentes

Este programa te proporcionará las herramientas más avanzadas para abordar la salud desde una perspectiva integrativa, combinando la Medicina tradicional con terapias complementarias basadas en evidencia científica. A lo largo del programa, el egresado desarrollará habilidades clave en farmacogenómica, nutrición aplicada y técnicas terapéuticas innovadoras. Así, estarás preparado para ofrecer tratamientos personalizados, mejorar la calidad de vida de tus pacientes y ampliar tus oportunidades profesionales en un ámbito cada vez más demandado.







“

*Incorporarás el uso de herramientas tecnológicas emergentes para optimizar diagnósticos, personalizar tratamientos y mejorar la atención al paciente”*



## Objetivos generales

---

- ♦ Adquirir los conocimientos y destrezas necesarios para valorar la idoneidad de cada disciplina en el ámbito clínico
- ♦ Promover estrategias de trabajo basadas en el abordaje integrativo y en la rehabilitación multimodal, como modelo de referencia en la consecución de la excelencia asistencial
- ♦ Incentivar el estímulo profesional mediante la capacitación continuada y la investigación



*Liderarás proyectos de investigación en Medicina Integrativa, contribuyendo a la validación científica de nuevas terapias y tratamientos”*





## Objetivos específicos

---

### Módulo 1. Medicina genómica

- ♦ Analizar la eficacia de la Medicina genómica en la práctica clínica, reconocimiento de patrones y evaluación de redes metabólicas
- ♦ Interpretar la literatura relacionada con el módulo
- ♦ Describir la importancia de aislar patrones de significado dentro de señales complejas y la complejidad de analizar grandes conjuntos de datos
- ♦ Desarrollar soluciones personalizadas, clínicamente significativas basadas en ómicas, con atención a las soluciones centradas en el estilo de vida y el bienestar

### Módulo 2. Avances en técnicas de Medicina Integrativa

- ♦ Analizar la relación entre el sistema nervioso periférico y central con el tracto digestivo y el sistema inmunitario
- ♦ Revisar el acceso a las terapias de medicina complementaria en entornos hospitalarios
- ♦ Analizar la terapia neuronal y la ozonoterapia
- ♦ Conocer los avances clínicos en la nutrición integrativa como la dieta Antiinflamatoria y cetogénica

### Módulo 3. Pediatría y Medicina Integrativa

- ♦ Analizar la importancia de la nutrición en el embarazo y la suplementación, así como la lactancia materna durante los primeros meses de vida del bebé
- ♦ Conocer el síndrome de inflamación de las mucosas y las Enfermedades Pediátricas más prevalentes
- ♦ Establecer y desarrollar una metodología para una escuela de padres
- ♦ Estudiar las nuevas herramientas medicas de apoyo para profesionales, en la atención a menores de 10 años



#### Módulo 4. Salud de la mujer en Medicina Integrativa

- ♦ Analizar las principales Patologías Ginecológicas desde un enfoque integrativo, abordando su prevención y tratamiento con terapias complementarias
- ♦ Explorar el impacto de la alimentación, la suplementación y la microbiota en la salud hormonal y reproductiva de la mujer
- ♦ Aplicar estrategias basadas en la Medicina Integrativa para mejorar la calidad de vida en las distintas etapas del ciclo vital femenino, desde la adolescencia hasta la menopausia

#### Módulo 5. Gerontología y patologías relacionadas con el estrés oxidativo

- ♦ Comprender los procesos fisiológicos del envejecimiento y su relación con el estrés oxidativo y la inflamación crónica
- ♦ Identificar estrategias de prevención y tratamiento basadas en la Medicina Integrativa para mejorar la longevidad y la calidad de vida en adultos mayores
- ♦ Evaluar el impacto de la nutrición, la actividad física y la suplementación en la reducción del daño oxidativo y el envejecimiento celular

#### Módulo 6. Salud mental y relación de ayuda

- ♦ Analizar la conexión entre la salud mental y el bienestar físico desde una perspectiva integrativa y multidisciplinaria
- ♦ Explorar el impacto de la nutrición, la microbiota y la suplementación en la prevención y manejo de trastornos mentales como la ansiedad y la depresión
- ♦ Aplicar técnicas de relación de ayuda y comunicación terapéutica para mejorar la adherencia al tratamiento y el bienestar emocional del paciente
- ♦ Evaluar la evidencia científica sobre intervenciones mente-cuerpo, como la meditación, la respiración consciente y la terapia cognitivo-conductual, en el tratamiento de afecciones psicológicas

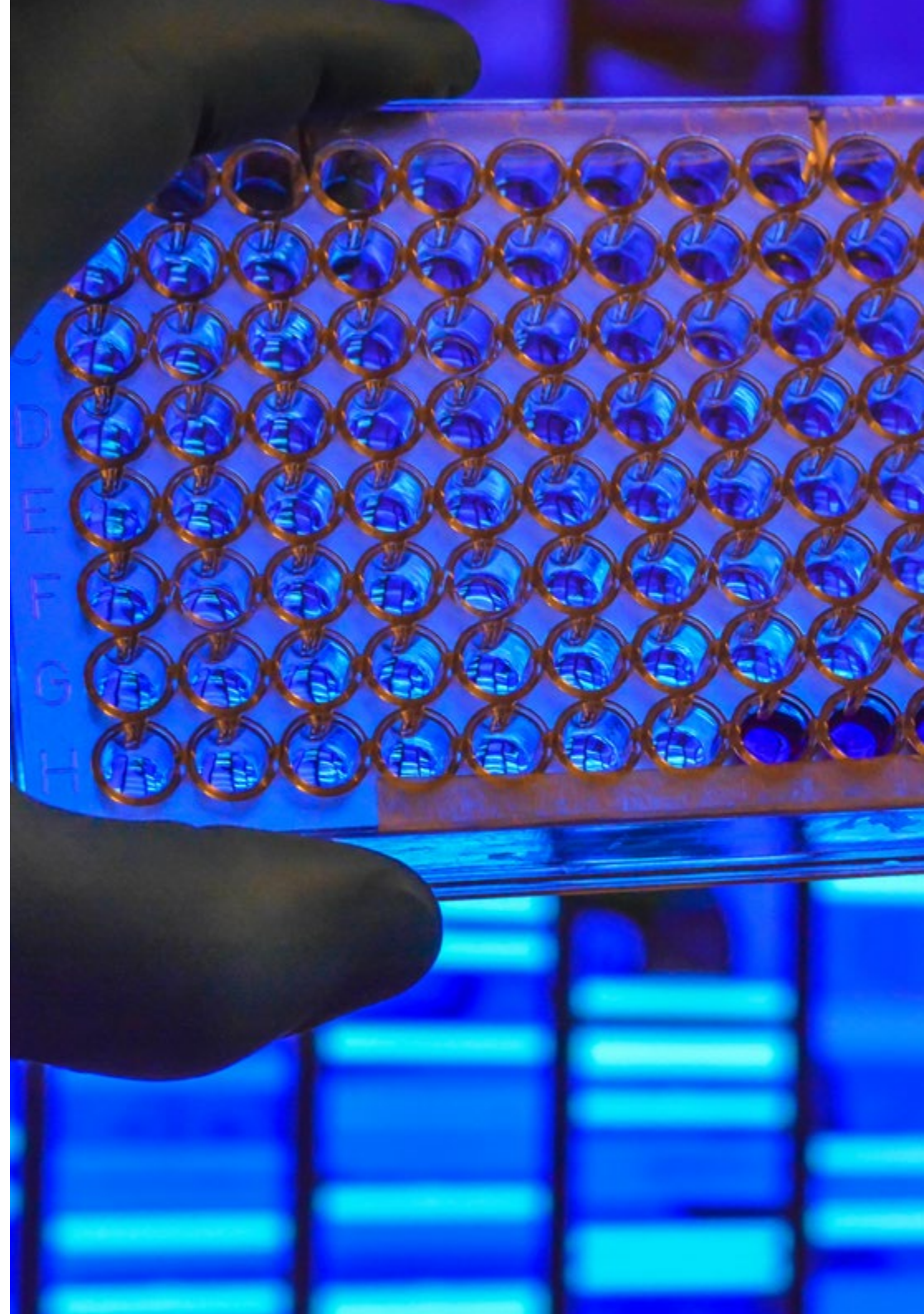





### **Módulo 7. Investigación**

- ♦ Reflexionar la necesidad de ordenación académica y profesional según el marco normativo de algunos países europeos
- ♦ Ahondar en el derecho de la persona como paciente para el acceso libre a la Medicina Integrativa
- ♦ Reflejar la reducción del gasto económico y mejora de la calidad de vida relacionados con la introducción de la MI
- ♦ Identificar los recursos de la comunidad y la red de derivación para pacientes que requieren de cuidados especializados

### **Módulo 8. Tecnologías de la Información y la Comunicación aplicadas a la Medicina Integrativa**

- ♦ Revisar el contexto legal de la aplicación de la Medicina Integrativa, cómo evaluar el riesgo y mitigar los casos de negligencia profesional
- ♦ Comprender los problemas éticos comunes que surgen en la práctica clínica actual
- ♦ Identificar las plataformas disponibles para el manejo de bases de datos de pacientes

# 05

## Salidas profesionales

Con este Máster Título Propio, el profesional podrá actualizar y ampliar sus conocimientos en áreas clave como la Medicina Integrativa, Nutrición, Suplementación y la Coordinación de programas de bienestar en centros de salud. Además, podrá involucrarse en proyectos de Investigación Biomédica, Desarrollo de Productos Sanitarios y Asesoría en Farmacogenómica, contribuyendo al avance de la Salud Integral. Gracias a una capacitación multidisciplinaria y actualizada, se abrirán nuevas oportunidades laborales en un sector en constante crecimiento, donde la integración de la ciencia y la medicina holística es cada vez más valorada, mejorando la práctica profesional.





“

*Actualizarás tus conocimientos en Medicina Integrativa, aplicando un enfoque holístico y basado en evidencia para mejorar el bienestar de los pacientes”*



### Perfil del egresado

La Medicina Integrativa requiere profesionales con una visión amplia y actualizada de la salud. Este programa universitario proporciona los conocimientos necesarios para combinar la medicina tradicional con enfoques innovadores, como la Farmacogenómica, Suplementación Ortomolecular y técnicas cuerpo-mente, aplicados en la práctica clínica. Además, desarrolla competencias en evaluación clínica, investigación y aplicación de tecnologías emergentes, favoreciendo un abordaje más preciso y personalizado del paciente. Con estas habilidades, el egresado podrá enfrentar los desafíos del sector sanitario y responder a la creciente demanda de tratamientos basados en evidencia científica y bienestar integral.

*Mejorarás la comunicación con los pacientes,  
brindando un acompañamiento personalizado y  
fomentando su compromiso con el tratamiento.*

- ♦ **Pensamiento crítico y toma de decisiones clínicas:** Capacidad para evaluar evidencia científica y aplicar un enfoque integrativo en la resolución de problemas de salud
- ♦ **Habilidades de comunicación y relación terapéutica:** Desarrollo de estrategias para una interacción efectiva con pacientes y otros profesionales, favoreciendo la adherencia a tratamientos personalizados
- ♦ **Gestión del conocimiento y actualización continua:** Dominio de herramientas para la búsqueda, análisis y aplicación de nuevos avances en medicina integrativa y terapias complementarias
- ♦ **Uso de tecnologías aplicadas a la salud:** Competencia en el manejo de software, plataformas digitales y TIC para optimizar el diagnóstico, seguimiento y tratamiento en medicina integrativa



Después de realizar el programa universitario, podrás desempeñar tus conocimientos y habilidades en los siguientes cargos:

- 1. Consultor en Suplementación y Nutrición Avanzada:** Especialista en el uso de nutracéuticos y dietas especializadas para mejorar el bienestar y apoyar el tratamiento de patologías desde un enfoque integrativo.
- 2. Coordinador de Bienestar Corporativo:** Encargado de diseñar y gestionar programas de salud en empresas, promoviendo estrategias de prevención y calidad de vida para los empleados.
- 3. Asesor en Terapias Complementarias:** Profesional que asesora sobre la integración de terapias complementarias para mejorar el bienestar y apoyar la salud integral.
- 4. Asesor en Salud Digital y Telemedicina:** Profesional que apoya en la implementación de tecnologías innovadoras para la atención médica remota y la personalización de tratamientos integrativos.
- 5. Orientador en Longevidad y Envejecimiento Saludable:** Profesional enfocado en estrategias antienvjecimiento basadas en nutrición, suplementación y medicina preventiva.



*Abordarás la nutrición y su impacto en la prevención enfermedades, desde la Dietoterapia hasta la Suplementación Ortomolecular”*





06

# Metodología de estudio

TECH es la primera universidad en el mundo que combina la metodología de los **case studies** con el **Relearning**, un sistema de aprendizaje 100% online basado en la reiteración dirigida.

Esta disruptiva estrategia pedagógica ha sido concebida para ofrecer a los profesionales la oportunidad de actualizar conocimientos y desarrollar competencias de un modo intenso y riguroso. Un modelo de aprendizaje que coloca al estudiante en el centro del proceso académico y le otorga todo el protagonismo, adaptándose a sus necesidades y dejando de lado las metodologías más convencionales.



“

*TECH te prepara para afrontar nuevos retos en entornos inciertos y lograr el éxito en tu carrera”*

## El alumno: la prioridad de todos los programas de TECH

En la metodología de estudios de TECH el alumno es el protagonista absoluto. Las herramientas pedagógicas de cada programa han sido seleccionadas teniendo en cuenta las demandas de tiempo, disponibilidad y rigor académico que, a día de hoy, no solo exigen los estudiantes sino los puestos más competitivos del mercado.

Con el modelo educativo asincrónico de TECH, es el alumno quien elige el tiempo que destina al estudio, cómo decide establecer sus rutinas y todo ello desde la comodidad del dispositivo electrónico de su preferencia. El alumno no tendrá que asistir a clases en vivo, a las que muchas veces no podrá acudir. Las actividades de aprendizaje las realizará cuando le venga bien. Siempre podrá decidir cuándo y desde dónde estudiar.

“

*En TECH NO tendrás clases en directo  
(a las que luego nunca puedes asistir)”*





### Los planes de estudios más exhaustivos a nivel internacional

TECH se caracteriza por ofrecer los itinerarios académicos más completos del entorno universitario. Esta exhaustividad se logra a través de la creación de temarios que no solo abarcan los conocimientos esenciales, sino también las innovaciones más recientes en cada área.

Al estar en constante actualización, estos programas permiten que los estudiantes se mantengan al día con los cambios del mercado y adquieran las habilidades más valoradas por los empleadores. De esta manera, quienes finalizan sus estudios en TECH reciben una preparación integral que les proporciona una ventaja competitiva notable para avanzar en sus carreras.

Y además, podrán hacerlo desde cualquier dispositivo, pc, tableta o smartphone.

“

*El modelo de TECH es asincrónico, de modo que te permite estudiar con tu pc, tableta o tu smartphone donde quieras, cuando quieras y durante el tiempo que quieras”*

## Case studies o Método del caso

El método del caso ha sido el sistema de aprendizaje más utilizado por las mejores escuelas de negocios del mundo. Desarrollado en 1912 para que los estudiantes de Derecho no solo aprendiesen las leyes a base de contenidos teóricos, su función era también presentarles situaciones complejas reales. Así, podían tomar decisiones y emitir juicios de valor fundamentados sobre cómo resolverlas. En 1924 se estableció como método estándar de enseñanza en Harvard.

Con este modelo de enseñanza es el propio alumno quien va construyendo su competencia profesional a través de estrategias como el *Learning by doing* o el *Design Thinking*, utilizadas por otras instituciones de renombre como Yale o Stanford.

Este método, orientado a la acción, será aplicado a lo largo de todo el itinerario académico que el alumno emprenda junto a TECH. De ese modo se enfrentará a múltiples situaciones reales y deberá integrar conocimientos, investigar, argumentar y defender sus ideas y decisiones. Todo ello con la premisa de responder al cuestionamiento de cómo actuaría al posicionarse frente a eventos específicos de complejidad en su labor cotidiana.





## Método Relearning

En TECH los *case studies* son potenciados con el mejor método de enseñanza 100% online: el *Relearning*.

Este método rompe con las técnicas tradicionales de enseñanza para poner al alumno en el centro de la ecuación, proveyéndole del mejor contenido en diferentes formatos. De esta forma, consigue repasar y reiterar los conceptos clave de cada materia y aprender a aplicarlos en un entorno real.

En esta misma línea, y de acuerdo a múltiples investigaciones científicas, la reiteración es la mejor manera de aprender. Por eso, TECH ofrece entre 8 y 16 repeticiones de cada concepto clave dentro de una misma lección, presentada de una manera diferente, con el objetivo de asegurar que el conocimiento sea completamente afianzado durante el proceso de estudio.

*El Relearning te permitirá aprender con menos esfuerzo y más rendimiento, implicándote más en tu especialización, desarrollando el espíritu crítico, la defensa de argumentos y el contraste de opiniones: una ecuación directa al éxito.*



## Un Campus Virtual 100% online con los mejores recursos didácticos

Para aplicar su metodología de forma eficaz, TECH se centra en proveer a los egresados de materiales didácticos en diferentes formatos: textos, vídeos interactivos, ilustraciones y mapas de conocimiento, entre otros. Todos ellos, diseñados por profesores cualificados que centran el trabajo en combinar casos reales con la resolución de situaciones complejas mediante simulación, el estudio de contextos aplicados a cada carrera profesional y el aprendizaje basado en la reiteración, a través de audios, presentaciones, animaciones, imágenes, etc.

Y es que las últimas evidencias científicas en el ámbito de las Neurociencias apuntan a la importancia de tener en cuenta el lugar y el contexto donde se accede a los contenidos antes de iniciar un nuevo aprendizaje. Poder ajustar esas variables de una manera personalizada favorece que las personas puedan recordar y almacenar en el hipocampo los conocimientos para retenerlos a largo plazo. Se trata de un modelo denominado *Neurocognitive context-dependent e-learning* que es aplicado de manera consciente en esta titulación universitaria.

Por otro lado, también en aras de favorecer al máximo el contacto mentor-alumno, se proporciona un amplio abanico de posibilidades de comunicación, tanto en tiempo real como en diferido (mensajería interna, foros de discusión, servicio de atención telefónica, email de contacto con secretaría técnica, chat y videoconferencia).

Asimismo, este completísimo Campus Virtual permitirá que el alumnado de TECH organice sus horarios de estudio de acuerdo con su disponibilidad personal o sus obligaciones laborales. De esa manera tendrá un control global de los contenidos académicos y sus herramientas didácticas, puestas en función de su acelerada actualización profesional.



*La modalidad de estudios online de este programa te permitirá organizar tu tiempo y tu ritmo de aprendizaje, adaptándolo a tus horarios”*

### La eficacia del método se justifica con cuatro logros fundamentales:

1. Los alumnos que siguen este método no solo consiguen la asimilación de conceptos, sino un desarrollo de su capacidad mental, mediante ejercicios de evaluación de situaciones reales y aplicación de conocimientos.
2. El aprendizaje se concreta de una manera sólida en capacidades prácticas que permiten al alumno una mejor integración en el mundo real.
3. Se consigue una asimilación más sencilla y eficiente de las ideas y conceptos, gracias al planteamiento de situaciones que han surgido de la realidad.
4. La sensación de eficiencia del esfuerzo invertido se convierte en un estímulo muy importante para el alumnado, que se traduce en un interés mayor en los aprendizajes y un incremento del tiempo dedicado a trabajar en el curso.

## La metodología universitaria mejor valorada por sus alumnos

Los resultados de este innovador modelo académico son constatables en los niveles de satisfacción global de los egresados de TECH.

La valoración de los estudiantes sobre la calidad docente, calidad de los materiales, estructura del curso y sus objetivos es excelente. No en valde, la institución se convirtió en la universidad mejor valorada por sus alumnos según el índice global score, obteniendo un 4,9 de 5.

*Accede a los contenidos de estudio desde cualquier dispositivo con conexión a Internet (ordenador, tablet, smartphone) gracias a que TECH está al día de la vanguardia tecnológica y pedagógica.*

*Podrás aprender con las ventajas del acceso a entornos simulados de aprendizaje y el planteamiento de aprendizaje por observación, esto es, Learning from an expert.*



Así, en este programa estarán disponibles los mejores materiales educativos, preparados a conciencia:



#### Material de estudio

Todos los contenidos didácticos son creados por los especialistas que van a impartir el curso, específicamente para él, de manera que el desarrollo didáctico sea realmente específico y concreto.

Estos contenidos son aplicados después al formato audiovisual que creará nuestra manera de trabajo online, con las técnicas más novedosas que nos permiten ofrecerte una gran calidad, en cada una de las piezas que pondremos a tu servicio.



#### Prácticas de habilidades y competencias

Realizarás actividades de desarrollo de competencias y habilidades específicas en cada área temática. Prácticas y dinámicas para adquirir y desarrollar las destrezas y habilidades que un especialista precisa desarrollar en el marco de la globalización que vivimos.



#### Resúmenes interactivos

Presentamos los contenidos de manera atractiva y dinámica en píldoras multimedia que incluyen audio, vídeos, imágenes, esquemas y mapas conceptuales con el fin de afianzar el conocimiento.

Este sistema exclusivo educativo para la presentación de contenidos multimedia fue premiado por Microsoft como "Caso de éxito en Europa".



#### Lecturas complementarias

Artículos recientes, documentos de consenso, guías internacionales... En nuestra biblioteca virtual tendrás acceso a todo lo que necesitas para completar tu capacitación.





#### Case Studies

Completarás una selección de los mejores *case studies* de la materia. Casos presentados, analizados y tutorizados por los mejores especialistas del panorama internacional.



#### Testing & Retesting

Evaluamos y reevaluamos periódicamente tu conocimiento a lo largo del programa. Lo hacemos sobre 3 de los 4 niveles de la Pirámide de Miller.



#### Clases magistrales

Existe evidencia científica sobre la utilidad de la observación de terceros expertos. El denominado *Learning from an expert* afianza el conocimiento y el recuerdo, y genera seguridad en nuestras futuras decisiones difíciles.



#### Guías rápidas de actuación

TECH ofrece los contenidos más relevantes del curso en forma de fichas o guías rápidas de actuación. Una manera sintética, práctica y eficaz de ayudar al estudiante a progresar en su aprendizaje.





# 07

## Cuadro docente

TECH reúne en este programa universitario a un equipo docente de primer nivel, formado por especialistas con una amplia trayectoria en Medicina y Salud Integrativa. Sus integrantes no solo destacan por su experiencia académica, sino también por su éxito profesional en el ámbito clínico, investigativo y terapéutico. Gracias a su liderazgo y conocimiento, los alumnos recibirán una enseñanza basada en la evidencia más reciente, con un enfoque práctico y aplicado. Además, su accesibilidad y cercanía permiten resolver dudas y profundizar en aspectos clave del temario, asegurando una capacitación de máxima calidad.





“

*El equipo docente de este Máster  
Título Propio está conformado por  
auténticas referencias en Medicina  
y Salud Integrativa Avanzada”*

## Dirección



### **Dra. Menassa, Alejandra**

- ♦ Responsable del Área de Medicina Interna y de la Unidad de Salud Mental en la Clínica Medicina Integrativa
- ♦ Responsable del Área de Ozonoterapia en la Clínica Medicina Integrativa
- ♦ Médico Adjunto de Medicina Interna del Servicio de Urgencias en el Hospital Universitario 12 de Octubre
- ♦ Integrante del Equipo Médico Psicoanalítico de la Productora Cinematográfica Grupo Cero
- ♦ Máster en Valoración del Daño Corporal y Psicosocial por el Instituto Europeo de Salud y Bienestar Social
- ♦ Experta en Peritación Judicial Psicológica por el Instituto Superior de Psicología Alborán
- ♦ Experto en Ozonoterapia en Medicina Interna por la Universidad de La Habana
- ♦ Vicepresidenta de la Sociedad Española de Salud y Medicina Integrativa (SESMI)
- ♦ Miembro: Sociedad Española de Medicina Interna (SEMI)



### **Dr. Rodríguez Picazo, Pedro**

- ♦ Director Adjunto de la Clínica UME
- ♦ Director Fundador de Medintegra
- ♦ Coordinador Sanitario en Colisée
- ♦ Doctorado en Ciencias de la Salud por la Universidad de Alicante
- ♦ Diplomatura en Enfermería, Salud Comunitaria por la Universidad de Alicante
- ♦ Especialista Universitario en Osteopatía, Kinesiología y Acupuntura por la Universidad de Murcia
- ♦ Máster en Salud y Medicina Integrativa Avanzada por TECH Universidad Tecnológica
- ♦ ARPN, Servicios Sanitarios por la Universidad Europea Miguel de Cervantes
- ♦ Miembro: Consejo Editorial en la Revista Medicina Integrativa RS&MI, Junta Directiva de la Sociedad Española de Salud y Medicina Integrativa, Socio de la European Society of Integrative Medicine y Socio en la Society of Integrative Oncology

## Profesores

### **Dra. García Gutiérrez, Rosario**

- ♦ Especialista en Medicina Familiar y Comunitaria Experta en Antiaging y Medicina Estética
- ♦ Directora de la Clínica Vitaelia
- ♦ Responsable Médico de la Unidad de Ozonoterapia y Sueroterapia Biológica en SHA Wellness Clinic
- ♦ Médico en consultas privadas
- ♦ Máster en Medicina Biológica y Antienvjecimiento por la Universidad CEU Cardenal Herrera
- ♦ Máster en Técnicas Avanzadas en Medicina Estética por la Universidad CEU Cardenal Herrera

### **Dra. Rigau, Josepa**

- ♦ Inmunóloga y Especialista en Virtual Clinic MASalud
- ♦ Microinmunoterapeuta en Virtual Clinic MASalud
- ♦ Médico Especialista en Medicina Biológica y Genética en diferentes instituciones
- ♦ Doctora en Medicina y Cirugía por la Universidad Rovira i Virgili
- ♦ Master en Medicina Biológica y Antienvjecimiento por la Universidad de Alcalá
- ♦ Máster en Farmacogenética, Farmacogenómica y Medicina Personalizada por la Universidad de Barcelona
- ♦ Máster en Medicina Medioambiental por la Academia Americana de Medicina Ambiental
- ♦ Presidenta y Fundadora de la Asociación Española de Microinmunoterapia (AEMI)
- ♦ Miembro de: Asociación Europea de Láser, Sociedad Española de Láser Médico Quirúrgico (SELMQ), Sociedad Española de Medicina Antienvjecimiento y Longevidad (SEMAL), Sociedad Española de Salud y Medicina Integrativa (SESMI)

### **Dra. Salgado, Carmen**

- ♦ Naturópata, Directora y Fundadora del centro terapéutico Herabarum Natura
- ♦ Miembro del Departamento de Naturopatía del Centro de Estudios Superiores Philippus Thuban
- ♦ Licenciada en Farmacia por la Universidad Complutense de Madrid
- ♦ Grado en Bioquímica y Biología Molecular
- ♦ Experta Universitaria en Naturopatía por el Real Centro Universitario Escorial-María Cristina
- ♦ Experta en Nutrición y Medicina Ortomolecular por la Asociación Francesa de Medicina Ortomolecular

### **D. Serrano Gandía, Juan**

- ♦ Responsable Técnico Ejecutivo de Proyectos en la empresa Dietéticos Intersa
- ♦ Biólogo Analista en Fundación Instituto Valenciano de Oncología
- ♦ Licenciado en Ciencias Biológicas, Especializado en Bioquímica y Biología Molecular por la Universidad de Valencia
- ♦ Miembro: Vicepresidente de la Sociedad Española de Salud y Medicina Integrativa, Sociedad Española de Fitoterapia

### **Dña. González Íñiguez, Mónica**

- ♦ Enfermera Experta en Terapias Naturales
- ♦ Enfermera en el Hospital General Universitario de Elche
- ♦ Acupuntora en la Clínica Vita Nova
- ♦ Presidenta de la Asociación de Terapias Naturales y Energéticas
- ♦ Diplomada Universitaria en Enfermería por la Universidad de Alicante



**Dña. Blázquez, Elisa**

- ♦ Nutricionista clínica y divulgadora
- ♦ Responsable del departamento de Nutrición y Dietética de la Clínica IQtra Medicina Avanzada
- ♦ Colaboradora habitual en periódicos y revistas
- ♦ Divulgadora nutricional a través de YouTube
- ♦ Autora del libro *Dieta integrativa, la dieta que tu salud necesita*
- ♦ Graduada en Nutrición Humana y Dietética por la Universidad Complutense de Madrid
- ♦ Especializada en Inmunonutrición

**Dra. Lajo Morales, Teresa**

- ♦ Endocrinóloga en Synergia MedicalCare
- ♦ Endocrinóloga en la Clínica Nuosalud
- ♦ Responsable del Servicio de Endocrinología en el Hospital HLA Universitario Moncloa
- ♦ Médico Especialista en Endocrinología y Nutrición en el Hospital Universitario La Paz
- ♦ Experta Universitaria en Medicina Biorreguladora por la Universidad de Alcalá

**Dña. Faulin, Ayla**

- ♦ Responsable del Departamento de Enfermería Clínica Medicina Integrativa
- ♦ Máster en Suplementación Nutricional Integrativa Basada en la Evidencia por la Escuela de Salud Integrativa
- ♦ Titulada Superior en Terapias Naturales con Especialidad en Naturopatía en el Real Centro Universitario Escorial-María Cristina
- ♦ Experta en Nutrición Aplicada a la Clínica por la Escuela de Salud Integrativa

**Dra. Díaz Díez, Camino**

- ♦ Directora de Consulta particular Dra. Camino Díez
- ♦ Coordinadora Médica de Blue Healthcare
- ♦ Médico del Departamento de Salud de Reebok Sports Club
- ♦ Responsable del Departamento de Homeopatía de la Clínica Medicina Integrativa
- ♦ Colaboradora de la Unidad de Oncología en el Hospital Universitario La Moraleja
- ♦ Médico Especialista en el Instituto Homeopático y Hospital Universitario de San José
- ♦ Miembro: Sociedad Española de Medicina General, Sociedad Española de Salud y Medicina Integrativa
- ♦ Máster en Suplementación y Nutrición por Universidad CEU Cardenal Herrera

**Dra. Begara, Mar**

- ♦ Pediatra adjunto en el Centro de Salud Numancia de Madrid
- ♦ Médico en la Unidad de Cuidados Intensivos del Hospital La Paz. Madrid, España
- ♦ Servicio médico en hospitales privados. Hospital privado de Montepíncipe. Hospital de Torrelozanes y Nuevo Belén
- ♦ Licenciada en Medicina y cirugía. Universidad Autónoma de Madrid
- ♦ Especialista en Pediatría. Hospital La Paz
- ♦ Especialista en Cuidados Intensivos Pediátricos y Neonatales. Hospital La Paz
- ♦ Máster en Terapéutica Homeopática. Centro de estudios de Homeopatía en el Colegio de Médicos de Madrid
- ♦ Especialista en Nutrición Ortomolecular. Nutergia
- ♦ Curso en mesoterapia estética y para el tratamiento del dolor. SIMET, Barcelona

**Dra. Cuevas, Manuela**

- ♦ Ginecóloga Homeópata en la Clínica Independiente Manuela Cuevas
- ♦ Licenciada en Medicina y Cirugía por la Universidad Autónoma de Barcelona
- ♦ Máster en Biopatología de la Dona y Ginecología Preventiva por la Universidad Autónoma de Barcelona
- ♦ Posgrado en Homeopatía por la Escuela de Homeopatía de México
- ♦ Posgrado en Medicina Homeopática por la Fundació Bosch i Gimpera
- ♦ Posgrado en Terapia Junguiana por la Sociedad Española de Psicología Analítica
- ♦ Kinesiología Básica por el IGEM
- ♦ Médica Homeópata en el Colegio de Médicos de Barcelona
- ♦ Especialista en Medicina Antroposófica por el Goetheanum

**Dra. Maroto, María José**

- ♦ Responsable del Departamento de Medicina Estética en la Clínica de Medicina Integrativa (CMI)
- ♦ Licenciada en Medicina y Cirugía por la Universidad de Oviedo
- ♦ Especialista en Dietética y Dietoterapia por la Universidad de Navarra
- ♦ Miembro Asociado de la SEME
- ♦ Miembro de la Unión Profesional de Médicos y Cirujanos Estéticos
- ♦ Diplomada en Homeopatía por el Centro Español de Homeopatía Boiron
- ♦ Diplomada en Dermocosmética por la Universidad Complutense de Madrid
- ♦ Curso de Especialización Superior en Medicina Estética por la Escuela Española de Medicina Estética

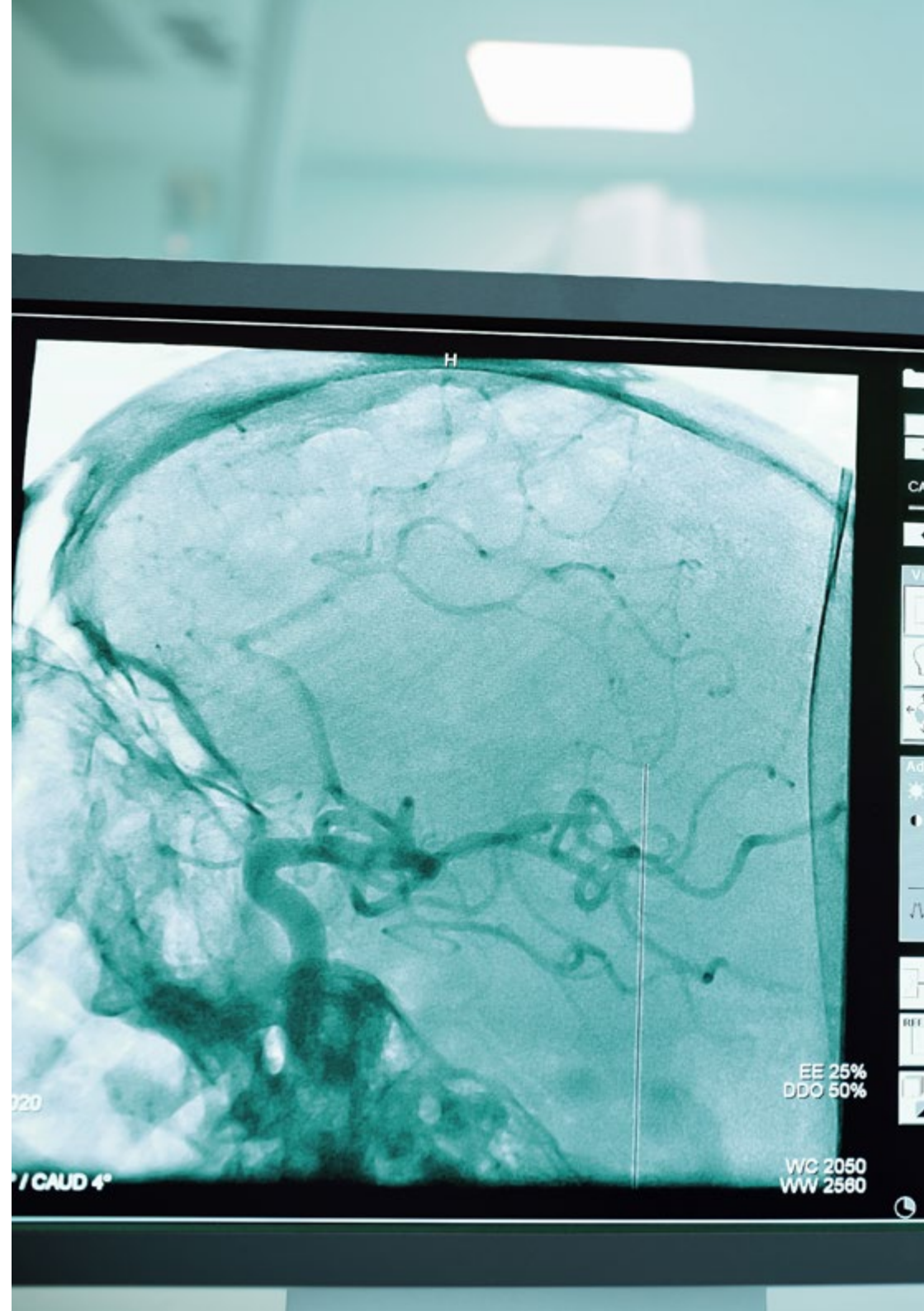

**Dr. Cruz Tabuenca, Héctor**

- ♦ Médico Especializado en Neurología
- ♦ Neurólogo en el Consorcio Sanitario de Terrassa
- ♦ Neurólogo en el Hospital Clínico Universitario de Zaragoza
- ♦ Neurólogo en el Consorcio Hospitalario de Vic
- ♦ Homeópata en el Centro de Salud Familiar Marenostrum
- ♦ Autor de varios artículos científicos
- ♦ Ponente en congresos vinculados a la Homeopatía
- ♦ Máster en Homeopatía por la Academia Medico Homeopática de Barcelona (AMHB)

**Dr. García Pérez-Juana, Daniel**

- ♦ Fisioterapeuta y Enfermero
- ♦ Fisioterapeuta en consulta particular Daniel García Pérez-Juana
- ♦ Director asistencial en Clínica IMEDE
- ♦ Responsable del Departamento de Fisioterapia y Osteopatía en la Clínica Medicina Integrativa
- ♦ Doctor en Ciencias de la Salud, Dolor y Propiocepción por la Universidad Rey Juan Carlos
- ♦ Máster en Neurocontrol Motor y Fisioterapia por la Universidad Rey Juan Carlos
- ♦ Presidente y Fundador de la Asociación Española de Tao Yin

#### **Dña. Sánchez Pérez, Sonia**

- ♦ Psicóloga en el Ayuntamiento de Castilla
- ♦ Psicóloga en la Fundación Salud y Comunidad. Alicante, Comunidad Valenciana
- ♦ Educadora Social en la Fundación Salud y Comunidad. Alicante, Comunidad Valenciana
- ♦ Diplomatura en Educación Social, Bases Sociales y Filosóficas de la Educación por la Universidad Nacional de Educación a Distancia
- ♦ Grado en Psicología por la Universidad Nacional de Educación a Distancia
- ♦ Terapeuta Gestalt, Psicología por el Instituto de Psicoterapia y Técnicas Grupales
- ♦ Experto en Psicología Clínica Aplicada por la Esneca Business School

#### **Dra. Rojas Martínez, Pilar**

- ♦ Psicoanalista y Médico Especialista en Reumatología y Medicina de Familia en el Centro de Consultas de Psicoanálisis Dra. Pilar Rojas
- ♦ Directora del Departamento de Medicina Psicosomática en la Escuela de Psicoanálisis y Poesía Grupo Cero
- ♦ Médico Adjunto de Reumatología en el Hospital General Universitario de Albacete
- ♦ Licenciada en Medicina y Cirugía por la Universidad Autónoma de Madrid
- ♦ Especializada en Reumatología por el Hospital Universitario 12 de Octubre
- ♦ Especializada en Medicina Familiar y Comunitaria en la Unidad Docente de Toledo

#### **Dra. Serra Vila, Mireia**

- ♦ Musicoterapeuta en la Fundación Instituto San José. Madrid
- ♦ Psicóloga colaboradora en el Hospital Universitario La Paz. Madrid
- ♦ Licenciada en Filosofía y Letras por la Universidad Autónoma de Barcelona
- ♦ Doctora en Psicología Clínica por la Universidad Ramón Llull
- ♦ Musicoterapeuta por la Universidad Ramón Llull

#### **Dra. González Lozón, Belén**

- ♦ Especialista en Medicina Familiar y Comunitaria Experta en Psiconeuroinmunología
- ♦ Médico Experta en Nutrición y Medicina Integrativa en el Centro Médico San Fernando
- ♦ Médico Experta en Nutrición y Medicina Integrativa en la Clínica Varoa
- ♦ Responsable Clínico en Consulta Privada de Psiconeuroinmunología
- ♦ Docente en estudios de posgrado en Medicina Integrativa
- ♦ Máster en Psiconeuroinmunología Clínica por la Universidad Pontificia de Salamanca

#### **Dra. Rodríguez Gómez, Mónica**

- ♦ Médica Especialista en Pediatría y Medicina Integrativa
- ♦ Médica Integrativa en Clínica Elas
- ♦ Pediatra en el Hospital Quirónsalud Marbella
- ♦ Directora Médica del Centro de Medicina Integrativa del Mediterráneo
- ♦ Pediatra en Hospital Quirónsalud Infanta Luisa
- ♦ Licenciada en Medicina por la Universidad Militar Nueva Granada
- ♦ Especialista en Pediatría por la Universidad Militar Nueva Granada
- ♦ Máster en Psiconeuroinmunología por la Universidad de Salamanca
- ♦ Máster en Medicina Tradicional China por la Universidad Pablo de Olavide
- ♦ Extended Courses en Medicina Tradicional China por la Five Branches University
- ♦ Hipoterapeuta por la Palo Alto School of Hypnotherapy
- ♦ Terapeuta en Programación Neurolingüística certificada por la Asociación Española de Programación Neurolingüística (AEPNL)
- ♦ Experta en Nutrición Celular Activa (NCA®) por el INCA
- ♦ Miembro: Sociedad de Acupuntura Médica de España, Sociedad Española de Salud y Medicina Integrativa



**Dr. Sabater Tobella, Juan**

- ♦ Investigador Especialista en Medicina Genómica y Metabolopatías
- ♦ Presidente de Honor de la Real Academia de Farmacia de Cataluña
- ♦ Presidente de EUGENOMIC
- ♦ Director del primer centro de España dedicado a la investigación y diagnóstico de enfermedades metabólicas: Instituto de Bioquímica Clínica
- ♦ Implantación del primer programa provincial de detección precoz de la Fenilcetonuria y otras Metabolopatías
- ♦ Profesor de Bioquímica en la Facultad de Medicina de la Universidad Autónoma de Barcelona
- ♦ Doctor en Farmacia por la Universidad de Barcelona
- ♦ Licenciado en Farmacia por la Universidad de Barcelona
- ♦ Miembro: Real Academia de Medicina de Cataluña, Real Academia Nacional de Medicina Española y Real Academia de Farmacia de Cataluña

**Dra. Vargas Sánchez, María José**

- ♦ Especialista en Anestesiología y Reanimación en Synergia MedicalCare
- ♦ Facultativa Especialista en Anestesiología en Blue Healthcare
- ♦ Health Coach Especializada en Gestión Emocional y Bienestar en la Fundación Saucedo
- ♦ Coach de Coherencia Cardíaca en el Instituto Heartmath
- ♦ Máster en Investigación y Tratamiento Especializado del Dolor por la Universidad de Valencia
- ♦ Máster en Medicina de Emergencia en el Hospital Clínico San Carlos
- ♦ Vicepresidenta de la Federación Española de Reiki
- ♦ Miembro: Sociedad Española Salud y Medicina Integrativa (SESMI)

**Dra. Romero, Carolina**

- ♦ Directora del Centro Terapias Mente Cuerpo Canarias
- ♦ Encargada del Departamento Mente Cuerpo en el programa de Salud Integrativa en Hospitales Universitarios San Roque
- ♦ Coautora de un libro sobre Oncología Integrativa
- ♦ Arteterapeuta, Profesora de Samatha y Vipassana, y Yoga Terapéutico
- ♦ Formada en Yoga Tibetano, Yoga de los Sueños y el Bardo
- ♦ Doctorada en Psicología Clínica
- ♦ Postgrado oficial en Neuropsicología y Educación
- ♦ Postgrado oficial en Intervención Familiar y Mediación
- ♦ Miembro: Sociedad Española de Salud y Medicina Integrativa (SESMI)

**Dr. Díaz Sáez, Gualberto**

- ♦ Médico Especialista en Medicina Familiar y Comunitaria
- ♦ Médico Homeópata y Oncólogo Integrativo en Centro Médico Conde Orgaz y Pinar
- ♦ Investigador en Laboratorios Servier y en el Departamento Médico de Laboratorios Boiron
- ♦ Docente en cursos y seminarios vinculados con la Homeopatía
- ♦ Ponente habitual en Congresos de Homeopatía y Medicina Integrativa
- ♦ Consejero editorial y asesor técnico en la editorial científica Amazing Books
- ♦ Miembro de la Junta Directiva y el Comité Científico de la Sociedad Española de Médicos Homeópatas
- ♦ Doctor en Biotecnología, Medicina y Ciencias Biosanitarias por la Universidad Francisco de Vitoria

**Dra. Aldana Martínez, Natalia Sofia**

- ♦ Médica Especialista en Medicina Alternativa y Medicina Integral
- ♦ Consultora en el Ministerio de Salud y Protección Social de Colombia
- ♦ Coordinadora de la Academy of Integrative Health & Medicine
- ♦ Médico Especialista en Medicina Alternativa, Complementaria e Integrativa en Kailash Medicina
- ♦ Médico Especialista en el Medicina Alternativa en el Hospital Medicina de Oriente
- ♦ Médico Especialista en Medicina Alternativa en el Hospital Tunjuelito
- ♦ Médico Especialista en el Hospital ESE Hospital Nazareth
- ♦ Editora General de la Biblioteca Virtual en Salud sobre Medicina Tradicional, Complementaria y Medicina Integrativa de las Américas
- ♦ Licenciada en Medicina y Cirugía por la Universidad Industrial de Santander
- ♦ Especialista en Terapias Alternativas (Acupuntura y Medicina Oriental) por la Universidad Manuela Beltrán
- ♦ Máster en Medicina Alternativa Homeopatía en la Universidad Nacional de Colombia
- ♦ Miembro: Red MTCI Américas

**Dra. Fernández Barrera, Valle**

- ♦ Doctora Experta en Medicina Integrativa
- ♦ Médico Integrativa en la Consulta Valle Fernández
- ♦ Médico de Familia en Centros de Salud y Urgencias
- ♦ Directora del Centro Médico Los Almendrales
- ♦ Máster en Medicina Integrativa y Humanista por el Instituto Lineo ASEPROIM
- ♦ Experta en Inmunonutrición por la Universidad Católica de Valencia

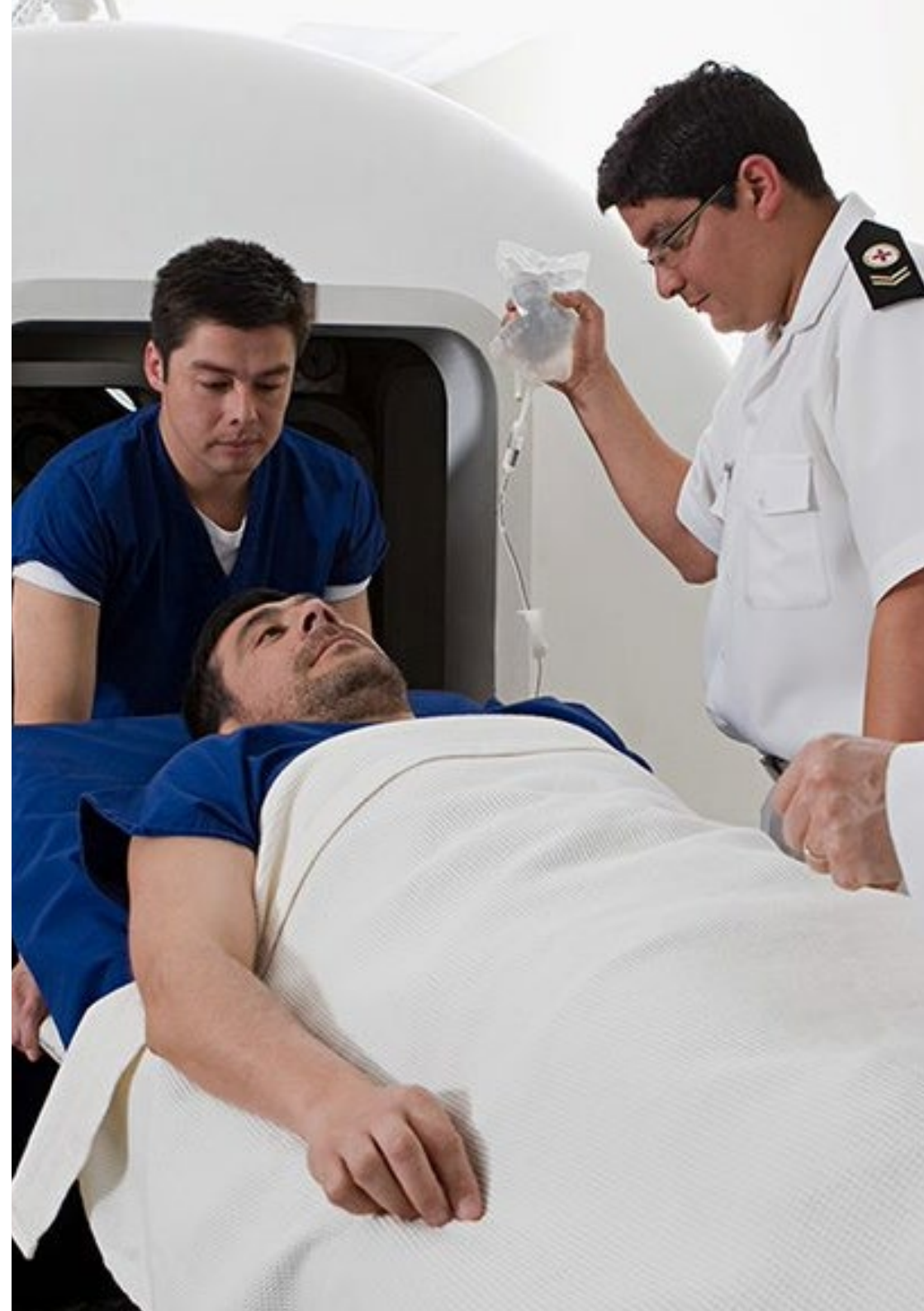

**Dra. González Martín, María del Carmen**

- ♦ Directora Médica de la Clínica Centro
- ♦ Especialista en Medicina Ortomolecular y Antienviejecimiento en la Clínica Centro
- ♦ Doctora en Enfermedades Infecciosas y Microbiología por la Universidad de Granada
- ♦ Máster en Nutrición Celular Activa por la Asociación Francesa de Medicina Ortomolecular
- ♦ Vicepresidente de la Asociación Granadina de Medicina Estética
- ♦ Miembro: Sociedad Española de Nutrición y Medicina Ortomolecular, Comité Internacional de Expertos en Ozonoterapia

**Dra. Pellicer Sabadí, Cristina**

- ♦ Médico Especialista en Medicina Integrativa
- ♦ Docente en diferentes formaciones de Medicina Integrativa
- ♦ Médico Formador en Cirugía Torácica
- ♦ Licenciada en Medicina y Cirugía por la Universidad Autónoma de Barcelona
- ♦ Máster en Oncología Clínica por la Universidad del País Vasco/Euskal Herriko Unibertsitatea (UPV/EHU)
- ♦ Máster en Psiconeuroinmunología Clínica por la Universidad de Salamanca
- ♦ Formada en múltiples disciplinas sanitarias y complementarias

**Dra. Álvaro Morales, María del Pilar**

- ♦ Pediatra en Consulta propia y en el Servicio de Urgencias del Hospital Perpetuo Socorro
- ♦ Facultativo Pediatra de Ewuipo de Atención Primaria. Servicio Canario de Salud
- ♦ Licenciada en Medicina y Cirugía. Universidad de Las Palmas de Gran Canaria
- ♦ Especialista en Pediatría y Áreas Específicas. Hospital Materno Infantil de Las Palmas
- ♦ Experto en Homeopatía. Universidad de Las Palmas de Gran Canaria
- ♦ Experto en Kinesiología Holística. ESSCAN

**Dr. Vinyes Casajoana, David**

- ♦ Médico Especialista en Neurología
- ♦ Director Médico en el Instituto de Terapia Neural y Medicina Reguladora. Barcelona
- ♦ Docente formativo de cursos de Terapia Neural en Europa y América
- ♦ Máster en Neurociencias por la Universidad Autónoma de Barcelona
- ♦ Máster en Antropología de la Medicina por la Universidad de Tarragona
- ♦ Licenciado en Medicina y Cirugía por la Universidad Autónoma de Barcelona
- ♦ Formación en Terapia Neural en CIMA en Colombia
- ♦ Ponente en diversos congresos nacionales e internacionales sobre Terapia Neural, Dolor Craneofacial y Oral, y Ginecología
- ♦ Miembro de la Comisión Ética y Científica de la Federación Internacional de Asociaciones Médicas de Terapia Neural
- ♦ Miembro de Honor de las Sociedades Médicas de Terapia Neural de Austria, Italia, Portugal, Colombia y Ecuador

**Dr. Crespo de la Rosa, Juan Carlos**

- ♦ Médico e Investigador Experto en Medicina y Salud Integrativa
- ♦ Médico General en Consultas Privadas
- ♦ Autor de 4 libros y 150 artículos científicos publicados en revistas de carácter nacional e internacional
- ♦ Docente en estudios de posgrado universitario
- ♦ Presidente de la Sociedad Española de Medicina Integrativa
- ♦ Director del Instituto de Revitalización Medica Integrativa
- ♦ Ponente habitual en Congresos de Medicina y Salud Integrativa
- ♦ Doctor en Medicina y Cirugía por la Universidad de Sevilla

#### **Dra. García Gómez, Olga**

- ♦ Servicio de Medicina Integrativa en MD Anderson Cancer Center. Madrid, España
- ♦ Médico Pediatra en Consultas en el Centro de Salud Sanchinarro
- ♦ Médico Homeópata en la Clínica Privada Fisioreynst
- ♦ Licenciada en Medicina por la Universidad Complutense de Madrid
- ♦ Especialista en Medicina Familiar y Comunitaria. Alcalá de Henares, Madrid
- ♦ Máster en Pediatría Preventiva y Puericultura por la Sociedad Española de Puericultura y el Ilustre Colegio Oficial de Médicos de Madrid
- ♦ Máster en Homeopatía por el Ilustre Colegio Oficial de Médicos de Madrid y CEDH
- ♦ Miembro: Sociedad Española de Medicina Homeopática, Sociedad Española de Salud y Medicina Integrativa, Sociedad Española de Médicos de Atención Primaria y Asociación Madrileña de Pediatría de Atención Primaria

#### **Dña. De la Flor, Irina**

- ♦ Coach Profesional
- ♦ Directora de Lo Mejor de Mí, Fundación Vivo Sano
- ♦ Directora de Health Defense Organisation, Fundación Vivo Sano
- ♦ Graduada en Derecho por la Universidad Carlos III de Madrid
- ♦ Graduada en Artes por la Universidad Carlos III de Madrid
- ♦ Doctora en Filosofía por la Universidad de Alcalá
- ♦ Máster en Coaching Consciente por la University of East London
- ♦ Colaboradora en: Las Naciones Unidas, El Parlamento Europeo y La Comisión Europea

#### **Dra. Lafaja Mazuecos, Juana**

- ♦ Ginecóloga en la entidad privada NG Clínicas. Elche, Alicante
- ♦ Ginecóloga en la Clínica Perpetuo Socorro. Alicante, España
- ♦ Ginecóloga en el Hospital Vistahermosa. Alicante, España
- ♦ Ginecóloga en el Hospital General Universitario de Elche
- ♦ Licenciada en Medicina y Cirugía por la Universidad de Zaragoza
- ♦ Especialista en Ginecología y Obstetricia en el Hospital Universitario Miguel Servet. Zaragoza, España
- ♦ Máster Oficial de Sexología (IUNIVES) en la Universidad Camilo José Cela. Madrid, España

#### **Dra. Henríquez, Alexandra**

- ♦ Médico Adjunto del Servicio de Ginecología y Patología Mamaria en el Hospital Universitario Quirónsalud Madrid
- ♦ Ginecóloga de referencia en la Fundación Alborada. Madrid
- ♦ Comisión de Servicios en la Unidad de Ecografía y Diagnóstico Prenatal en el Hospital Universitario 12 de Octubre
- ♦ Licenciada en Medicina por la Universidad del País Vasco/Euskal Herriko Unibertsitatea (UPV/EHU)
- ♦ Especialista en Obstetricia y Ginecología en el Hospital Universitario de Salamanca
- ♦ Diploma de estudios superiores en el Departamento de Anatomía e Histología Humana por la Universidad de Salamanca
- ♦ Diploma Universitario en Patología Mamaria-Senología por la Universidad de Barcelona
- ♦ Diploma Europeo en Endoscopia Operatoria en Ginecología por la Universidad de Alcalá



**Dr. Vásquez Londoño, Carlos Alberto**

- ♦ Médico Cirujano Especialista en Ciencias Farmacéuticas y Medicina Alternativa
- ♦ Investigador y Profesor en MTCl en Etnomedicina, Fitoterapia y Alimentación
- ♦ Doctorado en Ciencias Farmacéuticas Línea de la Fitoquímica y la Farmacognosia
- ♦ Licenciado en Medicina y Cirugía
- ♦ Maestría en Medicina Alternativa en el Departamento de Medicina Alternativa de la Facultad de Medicina de la Universidad Nacional. Colombia

**Dra. Matute, Ruth**

- ♦ Bioquímica y Bióloga Molecular Experta en Nutrigenómica
- ♦ Bioquímica en ADNLife
- ♦ Ponente en diversos cursos relacionados con la Genómica Nutricional
- ♦ Doctora en Bioquímica y Biología Molecular
- ♦ Licenciada en Bioquímica y Biología Molecular
- ♦ Experta en Genómica y Medicina de Precisión por la Universidad de California
- ♦ Experta en Epigenética y Control de la Expresión Génica por la Universidad de Melbourne
- ♦ Experta en Nutrición Clínica por la Universidad de California

**Dra. Aldana Martínez, Sonia Cristina**

- ♦ Geóloga
- ♦ Doctorado en Ciencia y Tecnología de la Tierra y del Ambiente por la Universidad de Cagliari
- ♦ Máster en Ciencias de la Tierra: Geología Aplicada y Ambiental por la Universidad de Salamanca
- ♦ Licenciada en Geología por la Universidad Industrial de Santander

**Dr. Hernández Niño, Leonardo**

- ♦ Médico Cirujano Experto en Terapias Alternativas
- ♦ Médico en la Unidad Medicoquirúrgica San Luis
- ♦ Médico en Heraz Medicina Holística
- ♦ Médico en consulta privada
- ♦ Director del Departamento de Investigación de Magnofarma Lab
- ♦ Docente en programas universitarios vinculados con la Medicina Alternativa
- ♦ Diplomado en Homotoxicología y Medicina Biológica por la Universidad El Bosque
- ♦ Diplomado en Acupuntura y Moxibustión por la Universidad El Bosque

**D. Almodóvar Navalón, Francisco**

- ♦ Abogado especializado en Derecho Sanitario
- ♦ Cofundador del Bufete Almodóvar & Jara
- ♦ Coordinador de los Equipos Jurídicos del Bufete Almodóvar & Jara
- ♦ Responsable de Gestión y Desarrollo de Bufete RAM
- ♦ Autor del libro *El dato personal terapéutico*
- ♦ Coautor de varias monografías y artículos sobre temas legales relacionados con los derechos sanitarios
- ♦ Ponente habitual en conferencias, cursos y congresos vinculados con el Derecho Farmacéutico y Sanitario
- ♦ Colaborador de *European Pharmaceutical Law Group*
- ♦ Licenciado en Derecho por la Universidad Complutense de Madrid
- ♦ Máster en Derecho de las Nuevas Tecnologías

08

# Titulación

El Máster Título Propio en Medicina y Salud Integrativa Avanzada garantiza, además de la capacitación más rigurosa y actualizada, el acceso a un título de Máster Propio expedido por TECH Global University.



“

*Supera con éxito este programa y recibe tu titulación universitaria sin desplazamientos ni farragosos trámites”*

Este programa te permitirá obtener el título propio de **Máster en Medicina y Salud Integrativa Avanzada** avalado por **TECH Global University**, la mayor Universidad digital del mundo.

**TECH Global University**, es una Universidad Oficial Europea reconocida públicamente por el Gobierno de Andorra (*boletín oficial*). Andorra forma parte del Espacio Europeo de Educación Superior (EEES) desde 2003. El EEES es una iniciativa promovida por la Unión Europea que tiene como objetivo organizar el marco formativo internacional y armonizar los sistemas de educación superior de los países miembros de este espacio. El proyecto promueve unos valores comunes, la implementación de herramientas conjuntas y fortaleciendo sus mecanismos de garantía de calidad para potenciar la colaboración y movilidad entre estudiantes, investigadores y académicos.

Este título propio de **TECH Global University**, es un programa europeo de formación continua y actualización profesional que garantiza la adquisición de las competencias en su área de conocimiento, confiriendo un alto valor curricular al estudiante que supere el programa.

Título: **Máster Título Propio en Medicina y Salud Integrativa Avanzada**

Modalidad: **online**

Duración: **12 meses**

Acreditación: **60 ECTS**

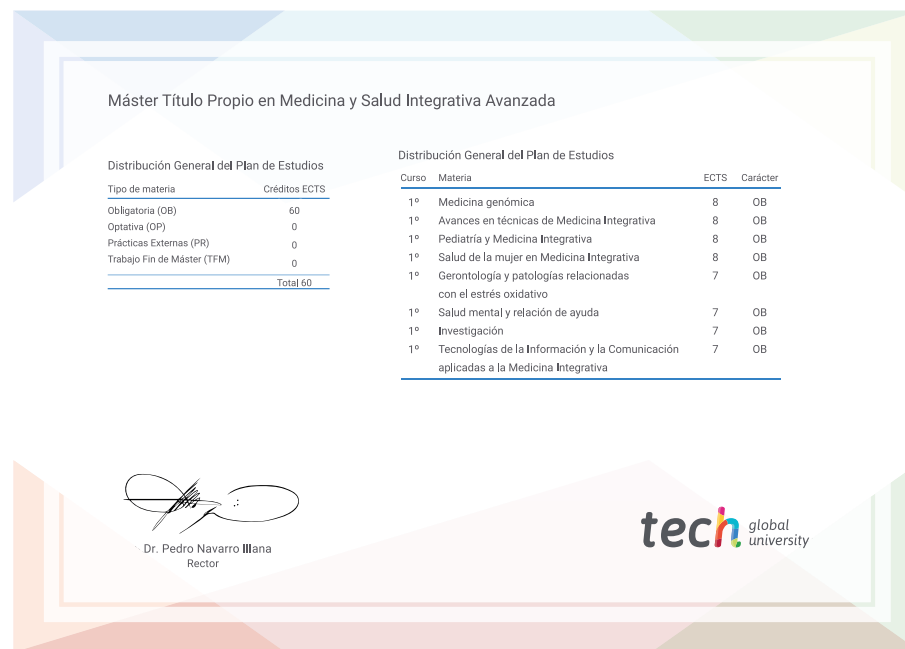

\*Apostilla de La Haya. En caso de que el alumno solicite que su título en papel recabe la Apostilla de La Haya, TECH Global University realizará las gestiones oportunas para su obtención, con un coste adicional.





**Máster Título Propio**  
Medicina y Salud  
Integrativa Avanzada

- » Modalidad: online
- » Duración: 12 meses
- » Titulación: TECH Global University
- » Acreditación: 60 ECTS
- » Horario: a tu ritmo
- » Exámenes: online

**Máster Título Propio**

Medicina y Salud Integrativa Avanzada