Experto Universitario
Intervención Psicológica del Tabaco y al Alcohol

tech universidad tecnológica

tech universidad tecnológica

Experto Universitario
Intervención Psicológica del Tabaco y al Alcohol

- Modalidad: **online**
- Duración: **3 meses**
- Titulación: **TECH Universidad Tecnológica**
- Acreditación: **21 ECTS**
- Horario: **a tu ritmo**
- Exámenes: **online**

Acceso web: **www.techtitute.com/medicina/experto-universitario/experto-intervencion-psicologica-tabaco-alcohol**

Índice

01
Presentación
pág. 4

02
Objetivos
pág. 8

03
Dirección del curso
pág. 12

04
Estructura y contenido
pág. 20

05
Metodología
pág. 24

06
Titulación
pág. 32

01

Presentación

La relación que existe entre el consumo de tabaco y alcohol se ha convertido en un motivo de interés para la comunidad científica y médica. Al combinarse, el alcohol acelera la rapidez con que el cuerpo descompone la nicotina, aumentando el riesgo de sufrir una adicción que ponga en peligro la salud. Por esta razón, el personal médico debe encontrarse preparado para afrontar, física y psicológicamente, a los pacientes que presenten esta condición. Con este programa se afianzarán los conocimientos de los estudiantes y les ayudará a identificar los cambios en la conducta de las personas con esta condición.

Realiza una primera evaluación psicología de un paciente adicto al tabaco y el alcohol y planifica una intervención desde el campo de la médica"

El programa recorre la mayor parte de las adicciones que encontrará un médico en su práctica habitual, ayudándole a situarse y orientarse en la intervención psicológica de pacientes adictos con el apoyo de los criterios de otras áreas científicas. De esta manera, desarrollará una visión realista y comprometida del papel que tiene el mercado de las drogas en el contexto mundial.

En este sentido, se hará un repaso por los cambios que atraviesa una persona adicta luego de someterse a un tratamiento. En este sentido, es indispensable realizar una distinción entre los conceptos de uso, abuso, dependencia, tolerancia y abstinencia, ya que dependiendo de la situación se debe realizar un abordaje distinto.

Además, el profesional podrá beneficiarse del acceso a un conjunto selecto de *Masterclasses*, incluidas en la amplia biblioteca de innovadores recursos multimedia de este programa. Estas lecciones extra, lideradas por un prestigioso especialista internacional en Neurociencia Conductual, servirán de apoyo a los egresados, dotándolos de las habilidades esenciales para mantenerse actualizados con los últimos avances científicos en la Intervención Psicológica del Tabaco y al Alcohol.

Este programa se encuentra disponible en una modalidad completamente Online, permitiendo adaptarse a los horarios de los estudiantes. Asimismo, cuenta con cuerpo docente que se ha especializado en este sector y aporta conocimiento de valor al módulo que compone el programa, convirtiéndose así, en una experiencia única y enriquecedora.

Este **Experto Universitario en Intervención Psicológica del Tabaco y al Alcohol** contiene el programa científico más completo y actualizado del mercado. Sus características más destacadas son:

- El desarrollo de casos prácticos presentados por expertos en adicciones al tabaco y alcohol
- Los contenidos gráficos, esquemáticos y eminentemente prácticos con los que está concebido recogen una información científica y práctica sobre aquellas disciplinas indispensables para el ejercicio profesional
- Los ejercicios prácticos donde realizar el proceso de autoevaluación para mejorar el aprendizaje
- Su especial hincapié en metodologías innovadoras
- Las lecciones teóricas, preguntas al experto, foros de discusión de temas controvertidos y trabajos de reflexión individual
- La disponibilidad de acceso a los contenidos desde cualquier dispositivo fijo o portátil con conexión a internet

A través de una serie de Masterclasses, cuidadosamente elaboradas por un reconocido líder internacional en Neurociencia Conductual, estarás al día en la Intervención Psicológica del Tabaco y al Alcohol"

Convierte este programa en la oportunidad perfecta para mejorar tu praxis médica y ofrecer un tratamiento psicológico a tus pacientes con adicciones"

El contenido del programa se encuentra disponible en una modalidad online, adaptándose a tu horario y disponibilidad.

Planifica y desarrolla nuevas intervenciones psicológicas para garantizar la recuperación emocional de tus pacientes.

El programa incluye, en su cuadro docente, a profesionales del sector que vierten en esta capacitación la experiencia de su trabajo, además de reconocidos especialistas de sociedades de referencia y universidades de prestigio.

Su contenido multimedia, elaborado con la última tecnología educativa, permitirá al profesional un aprendizaje situado y contextual, es decir, un entorno simulado que proporcionará una capacitación inmersiva programada para entrenarse ante situaciones reales.

El diseño de este programa se centra en el Aprendizaje Basado en Problemas, mediante el cual el profesional deberá tratar de resolver las distintas situaciones de práctica profesional que se le planteen a lo largo del curso académico. Para ello, contará con la ayuda de un novedoso sistema de vídeo interactivo realizado por reconocidos expertos.

02

Objetivos

Para el programa de este Experto Universitario se han ideado una serie de objetivos que permitirán al estudiante adquirir los conocimientos necesarios para realizar una intervención psicológica a los pacientes que presenten alguna adicción al alcohol y tabaco. De esta forma, los médicos que realicen el programa contarán con un perfil profesional completo e integral.

Cada sustancia tiene un efecto psicológico y físico en el cuerpo. Clasificarlos ayuda a identificarlos en pacientes que presenten adicción al alcohol y tabaco"

Objetivos generales

- Analizar el estado actual del mundo de las adicciones y las drogas
- Descubrir las bases neurobiológicas de las diferentes adicciones
- Definir los conceptos básicos comúnmente utilizados por la comunidad científica en el área de las adicciones y formular los diferentes aspectos a tener en cuenta por el experto en la evaluación e intervención en estos casos
- Ofrecer una base de conocimientos y procedimientos, que proporcione al alumno o alumna la seguridad y solidez necesarias para el abordaje de casos reales
- Reflexionar y practicar sobre diferentes situaciones de intervención en adicciones
- Establecer los criterios diferenciadores entre prevención y tratamiento de adicciones, así como los diferentes niveles de prevención existentes
- Proporcionar al alumno o alumna las claves del marco de evaluación en el caso de las adicciones
- Mostrar los criterios de elección de metas terapéuticas a la hora de afrontar una intervención en adicciones
- Detallar el protocolo básico que sigue la orientación cognitivo-conductual en el tratamiento de las adicciones, sus técnicas, así como procedimientos terapéuticos procedentes de otras orientaciones que puedan ser complementarios con el anterior
- Transmitir la importancia de la intervención multidisciplinar como clave en la efectividad en el tratamiento de los casos de adicciones

Objetivos específicos

Módulo 1. Tratamiento cognitivo conductual de la adicción al tabaco

- Proponer procedimientos y técnicas terapéuticas procedentes de otras orientaciones, que puedan ayudar a una mayor eficacia del tratamiento, prevención de recaídas y mantenimiento de los resultados

Módulo 2. Intervención con psicoterapia de tiempo limitado en el tabaquismo

- Identificar los cambios que realiza la persona adicta a través del tratamiento con el fin de ir adaptando éste a éstos y poder formular nuevas metas terapéuticas
- Definir de forma concisa los conceptos de uso, abuso, dependencia, tolerancia, abstinencia, *Craving* y policonsumo
- Realizar una clasificación de las distintas sustancias y adicciones e identificar los signos y efectos de la adicción
- Planificar y realizar intervenciones en casos de adicciones donde aplicar lo aprendido

Módulo 3. Tratamiento cognitivo-conductual de la adicción al alcohol

- Definir y clasificar los distintitos tipos de bebidas alcohólicas para identificar los problemas relacionadas con ellas
- Conocer el impacto y efectos en la salud en personas sanas
- Identificar la neurobiología detrás del consumo de alcohol
- Realizar una evaluación psicología a los pacientes con adicción al alcohol para derivar un tratamiento adecuado
- Abordar las distintas patologías que están presente en la adicción al alcohol

03

Dirección del curso

TECH ha diseñado este programa junto a un equipo de profesionales de esta área para ayudar al alumno a capacitarse y alcanzar sus metas más ambiciosas. Por ello, ha reunido para esta titulación a un claustro versado en el ámbito del Intervención Psicológica del Tabaco y al Alcohol. Así, podrá aprender de sus estrategias de éxito en el ámbito académico. Gracias a lo cual, el alumno que decida cursar este Experto Universitario disfrutará de la oportunidad de aprender de los profesionales más cualificados en este ámbito.

Una titulación perfecta para ahondar en el abordaje de la Intervención Psicológica del Tabaco y al Alcohol"

Director Invitado Internacional

El Doctor David Belin, reconocido especialista en **Neurociencia Conductual**, ha dejado una huella significativa en la **investigación internacional**. De hecho, ya durante su **Doctorado**, revolucionó el campo al desarrollar el **primer modelo preclínico de Adicción a la Cocaína**, basado en criterios clínicos humanos.

Este prestigioso científico ha dedicado gran parte de su carrera profesional al ámbito de la **innovación científica**, combinando técnicas avanzadas, desde la **Psicología Experimental**, hasta las **manipulaciones cerebrales precisas** y los **estudios moleculares**. Todo ello con el objetivo de desentrañar los **sustratos neurales** de los **Trastornos Impulsivos/Compulsivos**, como la **Adicción a las Drogas** y el **Trastorno Obsesivo Compulsivo**.

Asimismo, su trayectoria dio un giro trascendental cuando se unió al laboratorio del profesor **Barry Everitt** en la **University of Cambridge**. Y es que su pionera investigación sobre los **mecanismos corticoestriatales** de la búsqueda de **cocaína**, así como las relaciones entre **impulsividad** y **autoadministración compulsiva** de la **droga**, ampliaron la comprensión global de la vulnerabilidad individual a la **adicción**.

De igual forma, el Doctor Belin obtuvo la titularidad en el **Institut National de la Santé et de la Recherche Médicale (INSERM)** en Francia. Allí, estableció un equipo de investigación en Poitiers, que se centró en los **mecanismos neurales** y **celulares** de la vulnerabilidad a **Trastornos Compulsivos**, aunque nunca ha dejado de lado su investigación sobre los **mecanismos neurales y psicológicos** de estos.

Con más de 75 publicaciones, ha sido galardonado con el premio **Mémain-Pelletier** de la **Académie des Sciences** de Francia y el premio **Young Investigator** de la **European Behavioural Pharmacology Society**. Y cabe destacar que fue uno de los primeros miembros del **FENS-Kavli Network of Excellence**, una red internacional de jóvenes científicos que apoya la investigación en **Neurociencia**.

Dr. Belin, David

- Neurocientífico especializado en Conducta Humana de la Universidad de Cambridge, Reino Unido
- Investigador en el Institut National de la Santé et de la Recherche Médicale (INSERM)
- Premio Mémain-Pelletier de la Académie des Sciences
- Premio Young Investigator de la European Behavioural Pharmacology Society
- Doctor en Neurociencia Conductual por la University of Bordeaux II
- Graduado en Neurociencia y Neurofarmacología por la University of Bordeaux
- Miembro de: Homerton College, FENS-Kavli Network of Excellence

"Gracias a TECH podrás aprender con los mejores profesionales del mundo"

Dirección

D. Gandarias Blanco, Gorka

- Psicólogo especialista en Psicoterapia y Terapia Gestalt. Director centro clínico URASKA
- Director centro clínico URASKA. Fundador de la consulta de Psicología y Psicoterapia
- Responsable del Departamento de Orientación e innovación educativa del Colegio San José en Nanclares de la Oca
- Psicólogo especialista en psicoterapia reconocido por la EFPA (European Federation of Psychologists' Associations)
- Licenciatura en Psicología. Universidad de Deusto
- Máster en Psicoterapia de Tiempo Limitado y de la Salud
- Máster Internacional en Psicología Clínica y de la Salud
- Diplomado en Terapia Gestalt
- Especialista en Aprendizaje Cooperativo, Nivel Coach en el Modelo Vinculación Emocional Consciente (VEC)

Coordinador

Dr. Aguado Romo, Roberto

- Presidente del Instituto Europeo de Psicoterapia de Tiempo Limitado
- Psicólogo en consultas privadas
- Investigador en Psicoterapias de Tiempo Limitado
- Coordinador del equipo de orientación de numerosos centros escolares
- Autor de diversos libros sobre Psicología
- Comunicador Experto en Psicología en Medios de Comunicación
- Docente de cursos y estudios de posgrado
- Máster en Psicología Clínica y Psicología de la Salud
- Especialista en Psicología Clínica
- Especialista en Focalización por Disociación Selectiva

Profesores

Dr. Martínez Lorca, Alberto

- Especialista de Área en Medicina Nuclear en el Hospital Universitario La Paz
- Médico en el Departamento de Medicina Nuclear en el Hospital Universitario Ramón y Cajal
- Facultativo Especialista de Área en Medicina Nuclear en el Hospital Universitario Rey Juan Carlos
- Doctor en Medicina
- Investigador Experto en el Área del Cáncer y los Receptores Hormonales
- Medical Education Manager
- Máster en Psicoterapia de Tiempo Limitado y Psicología de la Salud
- Coaching VEC
- Director del Área de Estudios Neurológicos del CEP. Madrid
- Especialista en Neurología de los Sueños y sus Trastornos
- Divulgador para la población infantil en el Teddy Bear Hospital

Dr. Fernández, Ángel

- Director del Centro de Evaluación y Psicoterapia de Madrid
- Psicólogo Especialista Europeo en Psicoterapia por la EFPA
- Psicólogo Sanitario
- Máster en Psicología Clínica y Psicología de la Salud
- Responsable tutor del área de Psicodiagnóstico e intervención psicológica del CEP
- Autor de la técnica TEN
- Jefe de estudios del Máster en Psicoterapia de Tiempo Limitado y Psicología de la Salud
- Especialista en Hipnosis Clínica y Relajación

Dra. González Agüero, Mónica

- Psicóloga responsable del Departamento de Psicología Infantil y Juvenil en el Hospital Quirónsalud Marbella y en el Avatar Psicólogos
- Psicóloga y Docente en el Instituto Europeo de Psicoterapias de Tiempo Limitado (IEPTL)
- Licenciatura en Psicología de la Universidad Nacional de Educación a Distancia (UNED)

Dr. Kaiser Ramos, Carlos

- Médico Especialista en Otorrinolaringología y Patología Cervicofacial
- Jefe del Servicio de ORI en el Hospital General de Segovia
- Académico de la Real Academia de Medicina de Salamanca
- Máster en Psicoterapia de Tiempo Limitado y Psicología de la Salud
- Experto en Medicina Psicosomática

Dra. Martínez Lorca, Manuela

- Psicóloga Sanitaria
- Docente en el Departamento de Psicología de la Universidad de Castilla-La Mancha
- Máster en Psicoterapia de Tiempo Limitado y Psicología de la Salud del Instituto Europeo de Psicoterapias de Tiempo Limitado
- Especialista en Hipnosis Clínica y Relajación
- Licenciatura en Psicología
- Doctor en Medicina

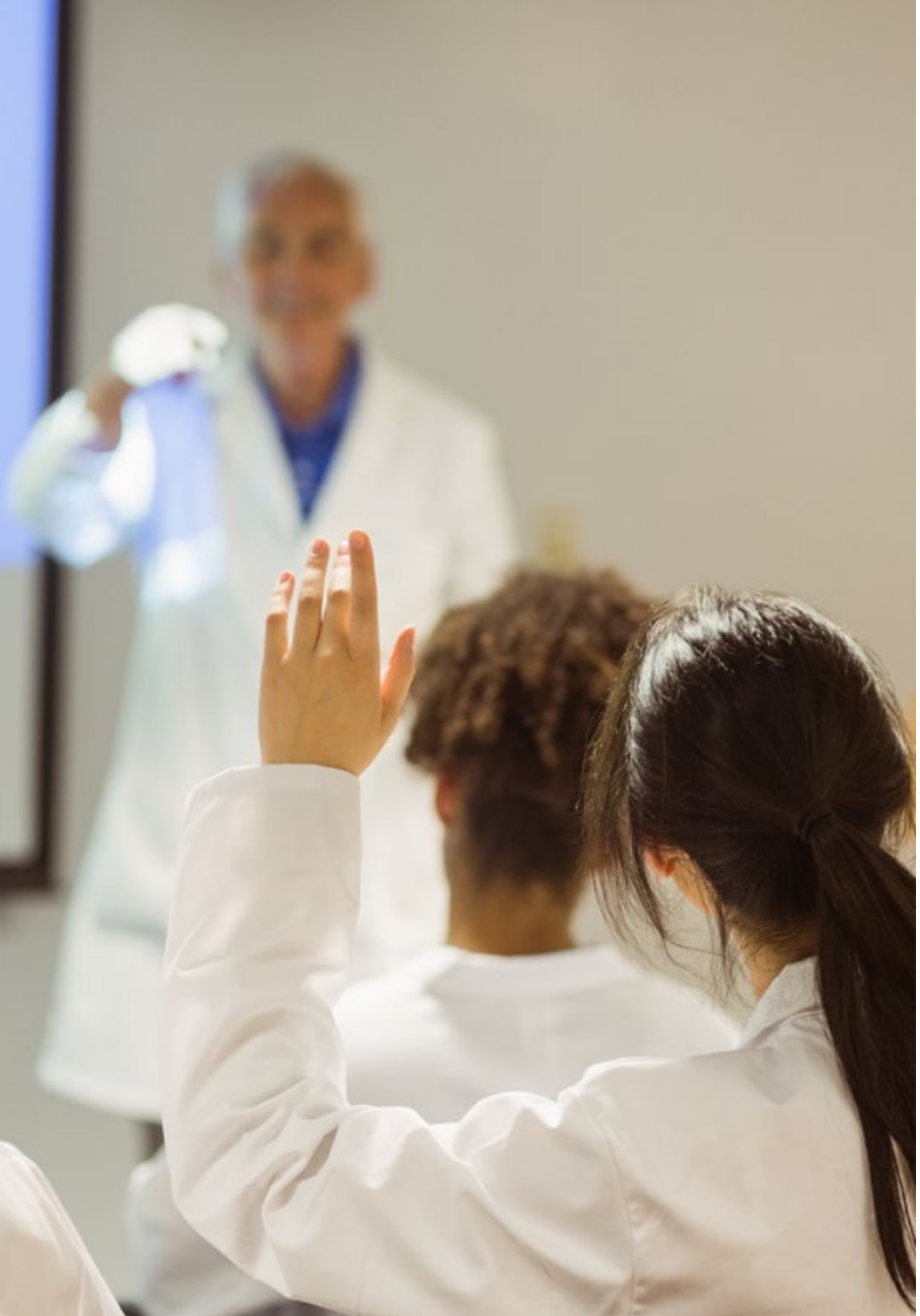

Dra. Roldán, Lucía

- Psicóloga Sanitaria
- Especialista en Intervención Cognitivo Conductual
- Máster en Psicoterapia de Tiempo Limitado y Psicología de la Salud
- Experto en Intervención con Terapia Energética

Dña. Soria, Carmen

- Psicóloga en Integra Terapia
- Titular de la Unidad Psicosocial del Centro de Evaluación y Psicoterapia (CEP) asociado al Instituto Europeo de Psicoterapias de Tiempo Limitado
- Consulta privada Especializada en Trastornos de Larga Duración como de Personalidad, Bipolares y Psicóticos
- Profesora colaboradora del Practicum en la Universidad Complutense de Madrid
- Profesora del Máster de Psicoterapia del Instituto Europeo de Psicoterapias de Tiempo Limitado
- Especialista en Piscología General Sanitaria
- Máster en Psicología Clínica y de la Salud por CINTECO
- Máster en Psicoterapia de Tiempo Limitado por Instituto Europeo de Psicoterapias de Tiempo Limitado
- Terapeuta EMDR
- Formación Especializada en Trastornos de la Personalidad y Trastornos Psicóticos en Adultos y Adolescentes
- Formación en Trastornos Disociativos
- Formación en Terapia de Pareja
- Licenciada en Psicología por la Universidad Autónoma de Madrid

04

Estructura y contenido

El programa de este Experto Universitario se adecua a las necesidades de los médicos que desean brindar apoyo y soporte a sus pacientes con adicciones. Desde una perspectiva psicológica, el profesional de la salud comprenderá la diferencia entre uso, abuso, dependencia y tolerancia, conceptos fundamentales para realizar una intervención adecuada. Asimismo, se capacitará para proponer técnicas terapéuticas alternativas para evitar la recaída de los pacientes.

Realiza un acompañamiento psicológico a pacientes que presenten adicción al tabaco y el alcohol"

Módulo 1. Tratamiento cognitivo-conductual de la adicción al tabaco

1.1. Concepción social acerca del tabaco
1.2. Clasificación de problemas relacionados con el tabaco
1.3. Impacto y efectos del tabaco en la salud
1.4. Neurobiología de la adicción al tabaco
1.5. Trastorno por consumo de tabaco
1.6. Evaluación psicológica en tabaquismo
1.7. Tratamiento farmacológico
1.8. Tratamiento psicológico: tratamiento cognitivo-conductual
1.9. Otras intervenciones terapéuticas y tipos de programas de intervención
1.10. Intervención psicológica con adolescentes
1.11. Abordaje de otras patologías presentes en la adicción al tabaco
1.12. Prevención de recaídas y mantenimiento

Módulo 2. Intervención con psicoterapia de tiempo limitado en el tabaquismo

2.1. Aspectos Históricos y Sociales
2.2. Prevalencia del consumo de Tabaco en España
2.3. Cifras en el mundo
2.4. El consumo de Tabaco y la Salud
2.5. Perjuicios del tabaco y Modelos Explicativos de la conducta de fumar.
2.6. Tabaco y Psicopatología
2.7. Tabaco y esquizofrenia
2.8. Alcohol y tabaco
2.9. Tratamiento del Tabaquismo
2.10. Tratamiento biológico del síndrome de abstinencia
2.11. Tratamiento conductual del tabaquismo
2.12. Tratamiento con Psicoterapia de Tiempo Limitado. (P.T.L.) © ®
    2.12.1. Momento interpersonal de la intervención con P.T.L
    2.12.2. Momento intrapersonal de la intervención con P.T.L
2.13. Un caso real vale más que mil explicaciones

Módulo 3. Tratamiento cognitivo-conductual de la adicción al alcohol

3.1. Definición y clasificación de bebidas alcohólicas
3.2. Clasificación de problemas relacionados con el alcohol
3.3. Impacto y efectos del alcohol en la salud
3.4. Neurobiología de la adicción al alcohol
3.5. Trastornos relacionados con el alcohol
3.6. Evaluación psicológica en adicción al alcohol
3.7. Tratamiento farmacológico
3.8. Tratamiento psicológico: tratamiento cognitivo-conductual
3.9. Otras intervenciones terapéuticas y tipos de programas de intervención
3.10. Intervención psicológica con adolescentes
3.11. Abordaje de otras patologías presentes en la adicción al alcohol
3.12. Prevención de recaídas y mantenimiento

"Con este programa logarás adquirir nuevas destrezas que te permitirán mejorar tu perfil profesional a nivel internacional"

05

Metodología

Este programa de capacitación ofrece una forma diferente de aprender. Nuestra metodología se desarrolla a través de un modo de aprendizaje de forma cíclica: ***el Relearning***.

Este sistema de enseñanza es utilizado, por ejemplo, en las facultades de medicina más prestigiosas del mundo y se ha considerado uno de los más eficaces por publicaciones de gran relevancia como el ***New England Journal of Medicine.***

Descubre el Relearning, un sistema que abandona el aprendizaje lineal convencional para llevarte a través de sistemas cíclicos de enseñanza: una forma de aprender que ha demostrado su enorme eficacia, especialmente en las materias que requieren memorización"

En TECH empleamos el Método del Caso

Ante una determinada situación, ¿qué debería hacer un profesional? A lo largo del programa, los estudiantes se enfrentarán a múltiples casos clínicos simulados, basados en pacientes reales en los que deberán investigar, establecer hipótesis y, finalmente, resolver la situación. Existe abundante evidencia científica sobre la eficacia del método. Los especialistas aprenden mejor, más rápido y de manera más sostenible en el tiempo.

Con TECH podrás experimentar una forma de aprender que está moviendo los cimientos de las universidades tradicionales de todo el mundo.

Según el Dr. Gérvas, el caso clínico es la presentación comentada de un paciente, o grupo de pacientes, que se convierte en «caso», en un ejemplo o modelo que ilustra algún componente clínico peculiar, bien por su poder docente, bien por su singularidad o rareza. Es esencial que el caso se apoye en la vida profesional actual, intentando recrear los condicionantes reales en la práctica profesional del médico.

¿Sabías que este método fue desarrollado en 1912, en Harvard, para los estudiantes de Derecho? El método del caso consistía en presentarles situaciones complejas reales para que tomasen decisiones y justificasen cómo resolverlas. En 1924 se estableció como método estándar de enseñanza en Harvard"

La eficacia del método se justifica con cuatro logros fundamentales:

1. Los alumnos que siguen este método no solo consiguen la asimilación de conceptos, sino un desarrollo de su capacidad mental, mediante ejercicios de evaluación de situaciones reales y aplicación de conocimientos.

2. El aprendizaje se concreta de una manera sólida en capacidades prácticas que permiten al alumno una mejor integración en el mundo real.

3. Se consigue una asimilación más sencilla y eficiente de las ideas y conceptos, gracias al planteamiento de situaciones que han surgido de la realidad.

4. La sensación de eficiencia del esfuerzo invertido se convierte en un estímulo muy importante para el alumnado, que se traduce en un interés mayor en los aprendizajes y un incremento del tiempo dedicado a trabajar en el curso.

Relearning Methodology

TECH aúna de forma eficaz la metodología del Estudio de Caso con un sistema de aprendizaje 100% online basado en la reiteración, que combina 8 elementos didácticos diferentes en cada lección.

Potenciamos el Estudio de Caso con el mejor método de enseñanza 100% online: el Relearning.

El profesional aprenderá mediante casos reales y resolución de situaciones complejas en entornos simulados de aprendizaje. Estos simulacros están desarrollados a partir de software de última generación que permiten facilitar el aprendizaje inmersivo.

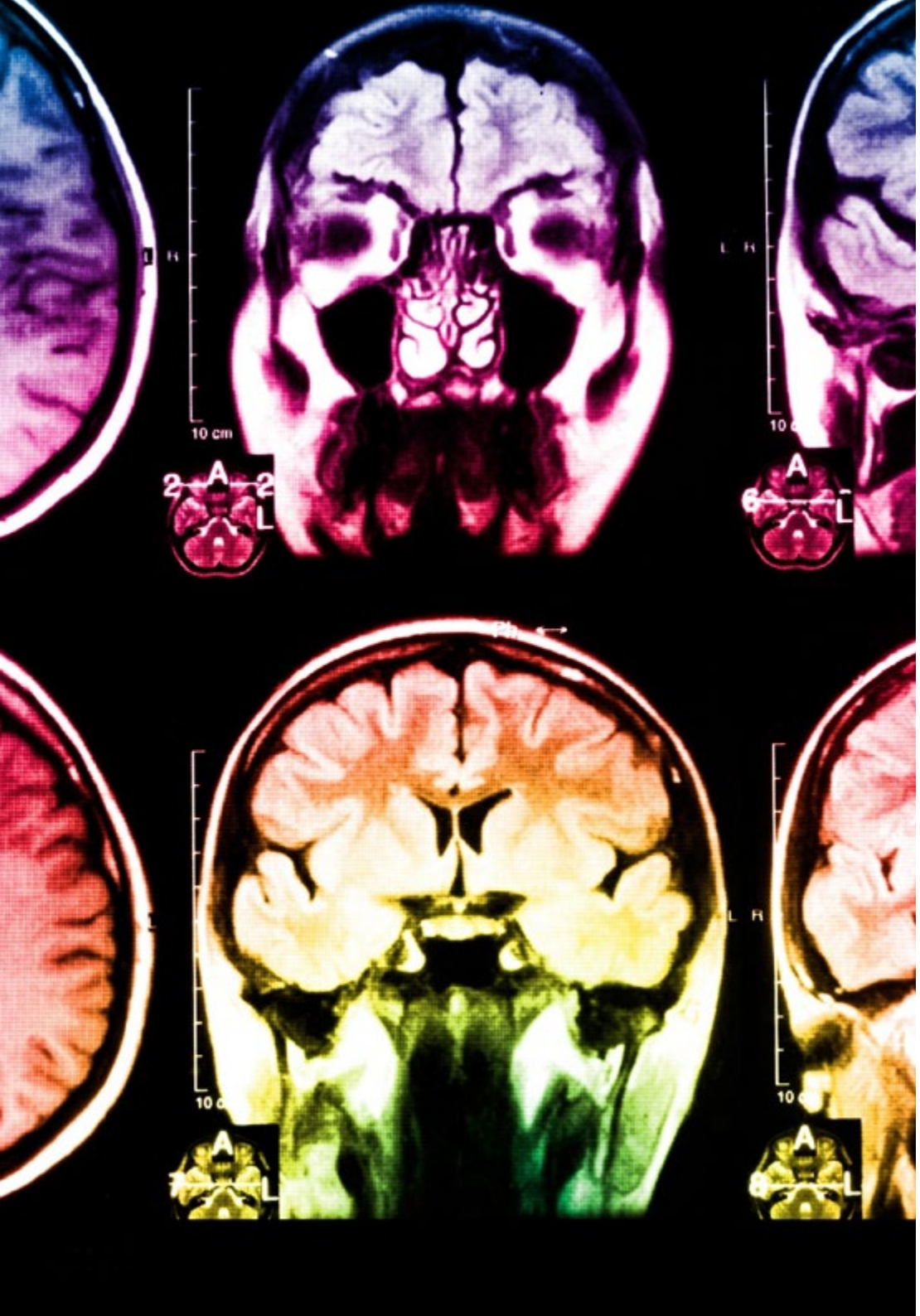

Situado a la vanguardia pedagógica mundial, el método Relearning ha conseguido mejorar los niveles de satisfacción global de los profesionales que finalizan sus estudios, con respecto a los indicadores de calidad de la mejor universidad online en habla hispana (Universidad de Columbia).

Con esta metodología, se han capacitado más de 250.000 médicos con un éxito sin precedentes en todas las especialidades clínicas con independencia de la carga en cirugía. Nuestra metodología pedagógica está desarrollada en un entorno de máxima exigencia, con un alumnado universitario de un perfil socioeconómico alto y una media de edad de 43,5 años.

El Relearning te permitirá aprender con menos esfuerzo y más rendimiento, implicándote más en tu especialización, desarrollando el espíritu crítico, la defensa de argumentos y el contraste de opiniones: una ecuación directa al éxito.

En nuestro programa, el aprendizaje no es un proceso lineal, sino que sucede en espiral (aprender, desaprender, olvidar y reaprender). Por eso, se combinan cada uno de estos elementos de forma concéntrica.

La puntuación global que obtiene el sistema de aprendizaje de TECH es de 8.01, con arreglo a los más altos estándares internacionales.

Este programa ofrece los mejores materiales educativos, preparados a conciencia para los profesionales:

Material de estudio

Todos los contenidos didácticos son creados por los especialistas que van a impartir el curso, específicamente para él, de manera que el desarrollo didáctico sea realmente específico y concreto.

Estos contenidos son aplicados después al formato audiovisual, para crear el método de trabajo online de TECH. Todo ello, con las técnicas más novedosas que ofrecen piezas de gran calidad en todos y cada uno los materiales que se ponen a disposición del alumno.

Técnicas quirúrgicas y procedimientos en vídeo

TECH acerca al alumno las técnicas más novedosas, los últimos avances educativos y al primer plano de la actualidad en técnicas médicas. Todo esto, en primera persona, con el máximo rigor, explicado y detallado para contribuir a la asimilación y comprensión del estudiante. Y lo mejor de todo, pudiéndolo ver las veces que quiera.

Resúmenes interactivos

El equipo de TECH presenta los contenidos de manera atractiva y dinámica en píldoras multimedia que incluyen audios, vídeos, imágenes, esquemas y mapas conceptuales con el fin de afianzar el conocimiento.

Este exclusivo sistema educativo para la presentación de contenidos multimedia fue premiado por Microsoft como "Caso de éxito en Europa".

Lecturas complementarias

Artículos recientes, documentos de consenso y guías internacionales, entre otros. En la biblioteca virtual de TECH el estudiante tendrá acceso a todo lo que necesita para completar su capacitación.

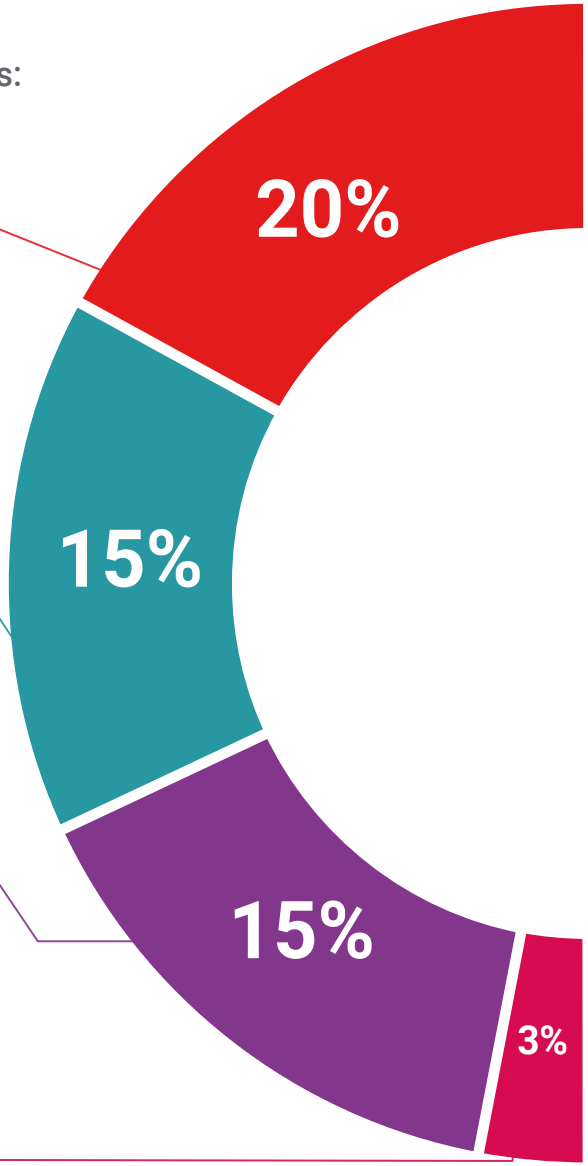

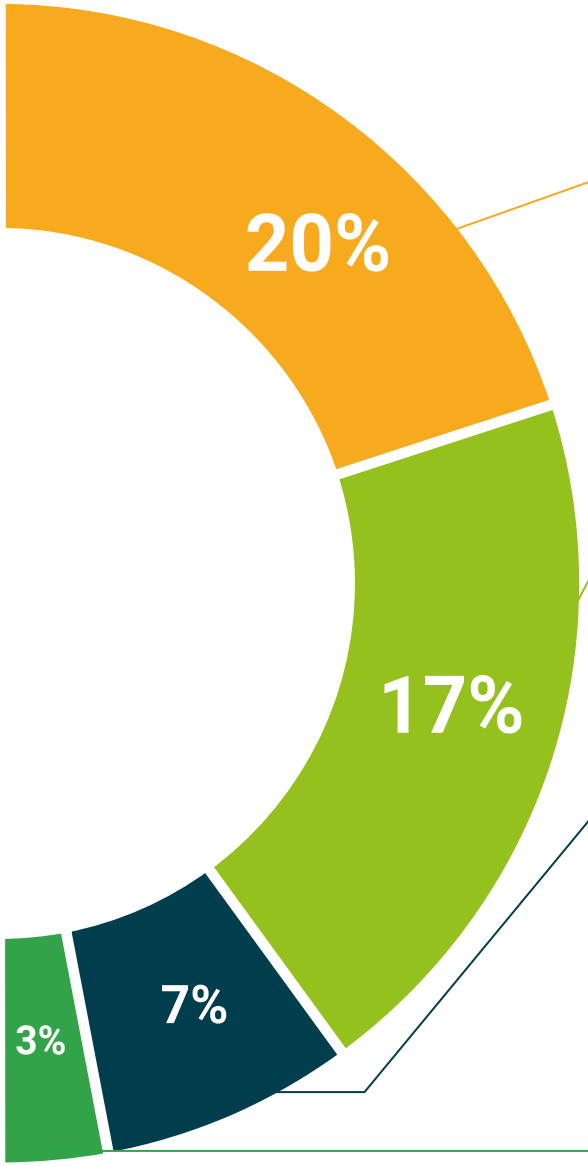

Análisis de casos elaborados y guiados por expertos

El aprendizaje eficaz tiene, necesariamente, que ser contextual. Por eso, TECH presenta los desarrollos de casos reales en los que el experto guiará al alumno a través del desarrollo de la atención y la resolución de las diferentes situaciones: una manera clara y directa de conseguir el grado de comprensión más elevado.

Testing & Retesting

Se evalúan y reevalúan periódicamente los conocimientos del alumno a lo largo del programa, mediante actividades y ejercicios evaluativos y autoevaluativos para que, de esta manera, el estudiante compruebe cómo va consiguiendo sus metas.

Clases magistrales

Existe evidencia científica sobre la utilidad de la observación de terceros expertos. El denominado Learning from an Expert afianza el conocimiento y el recuerdo, y genera seguridad en las futuras decisiones difíciles.

Guías rápidas de actuación

TECH ofrece los contenidos más relevantes del curso en forma de fichas o guías rápidas de actuación. Una manera sintética, práctica y eficaz de ayudar al estudiante a progresar en su aprendizaje.

06

Titulación

Este programa en Intervención Psicológica del Tabaco y al Alcohol garantiza, además de la capacitación más rigurosa y actualizada, el acceso a un título de Experto Universitario expedido por TECH Universidad Tecnológica.

Supera con éxito este programa y recibe tu titulación universitaria sin desplazamientos ni farragosos trámites"

Este programa te permitirá obtener el título de **Experto Universitario en Intervención Psicológica del Tabaco y al Alcohol** emitido por TECH Universidad Tecnológica.

TECH Universidad Tecnológica, es una Universidad española oficial, que forma parte del Espacio Europeo de Educación Superior (EEES). Con un enfoque centrado en la excelencia académica y la calidad universitaria a través de la tecnología.

Este título propio contribuye de forma relevante al desarrollo de la educación continua y actualización del profesional, garantizándole la adquisición de las competencias en su área de conocimiento y aportándole un alto valor curricular universitario a su formación. Es 100% válido en todas las Oposiciones, Carrera Profesional y Bolsas de Trabajo de cualquier Comunidad Autónoma española.

Además, el riguroso sistema de garantía de calidad de TECH asegura que cada título otorgado cumpla con los más altos estándares académicos, brindándole al egresado la confianza y la credibilidad que necesita para destacarse en su carrera profesional.

Título: **Experto Universitario en Intervención Psicológica del Tabaco y al Alcohol**

Modalidad: **online**

Duración: **3 meses**

Acreditación: **21 ECTS**

tech universidad tecnológica

D/Dña _____, con documento de identificación _____ ha superado con éxito y obtenido el título de:

Experto Universitario en Intervención Psicológica del Tabaco y al Alcohol

Se trata de un título propio de 525 horas de duración equivalente a 21 ECTS, con fecha de inicio dd/mm/aaaa y fecha de finalización dd/mm/aaaa.

TECH Universidad Tecnológica es una universidad oficial española que pertenece al Espacio Europeo de Educación Superior (EEES).

En San Cristóbal de la Laguna, a 28 de febrero de 2024

Dr. Pedro Navarro Illana
Rector

Este título propio se deberá acompañar siempre del título universitario habilitante expedido por la autoridad competente para ejercer profesionalmente en cada país. código único TECH: AFWDR23S techtitute.com/titulos

*Apostilla de La Haya. En caso de que el alumno solicite que su título en papel recabe la Apostilla de La Haya, TECH EDUCATION realizará las gestiones oportunas para su obtención, con un coste adicional.

tech universidad tecnológica

Experto Universitario
Intervención Psicológica del Tabaco y al Alcohol

- Modalidad: **online**
- Duración: **3 meses**
- Titulación: **TECH Universidad Tecnológica**
- Acreditación: **21 ECTS**
- Horario: **a tu ritmo**
- Exámenes: **online**

Experto Universitario
Intervención Psicológica del Tabaco y al Alcohol

tech universidad tecnológica