

**Experto Universitario**  
Oncología de Precisión  
y Cirugía Plástica  
y Reconstructiva de Mama



## Experto Universitario Oncología de Precisión y Cirugía Plástica y Reconstructiva de Mama

- » Modalidad: **online**
- » Duración: **6 meses**
- » Titulación: **TECH Universidad Tecnológica**
- » Horario: **a tu ritmo**
- » Exámenes: **online**

Acceso web: [www.techtute.com/medicina/experto-universitario/experto-oncologia-precision-cirugia-plastica-reconstructiva-mama](http://www.techtute.com/medicina/experto-universitario/experto-oncologia-precision-cirugia-plastica-reconstructiva-mama)

# Índice

01

Presentación

---

*pág. 4*

02

Objetivos

---

*pág. 8*

03

Dirección del curso

---

*pág. 12*

04

Estructura y contenido

---

*pág. 16*

05

Metodología

---

*pág. 20*

06

Titulación

---

*pág. 28*

# 01

# Presentación

El paradigma es que el esfuerzo diagnóstico ahorra esfuerzo terapéutico, pero también lo es la necesidad de usar las herramientas diagnósticas para un objetivo de individualización del proceso patológico, especialmente el tumoral, que permita una individualización del tratamiento, la llamada Tailord Therapy, Pilar central de la Medicina (y Oncología) de precisión.

Esta Oncología de precisión pretende un máximo aprovechamiento de los remedios disponibles y eficaces, disminuyendo los peligros de sobre e infratratamiento, responsables de un porcentaje, sin duda significativo, de la mortalidad global.

Con este Experto Universitario te introducirás de forma eficiente en los conocimientos y competencias de este tipo de oncología aportando a la práctica clínica todos sus beneficios.





“

*Los últimos avances científicos, médicos y asistenciales en Oncología de Precisión y Cirugía Plástica y Reconstructiva, compilados en un completísimo programa de alto rendimiento”*

La consecución de este objetivo exigirá la preparación del alumno en el uso racional, protocolizado y eficiente de los recursos diagnósticos, incluidas herramientas diagnósticas sofisticadas, tanto de imagen como de biopsia o de profundo conocimiento genético de las ramas somática y germinal. Pero no descuidará procedimientos ancestrales, en muchos casos, con un efecto terapéutico añadido, al generar en el paciente confianza, proximidad y seguridad. Nos referimos a las artes de la Anamnesis y la Semiología, e incluso de la Filosofía, que oriente nuestra actuación diagnóstica por el cauce de pensamientos tan sabios como el hipocrático, que nos anima a tratar, no con enfermedades, sino con enfermos, con el hombre y en esta ocasión, sobre todo, la Mujer enferma, teniendo siempre en consideración su totalidad, física, psicológica y espiritual.

En situaciones de no respuesta, agresividad, indiferenciación, origen desconocido, recidiva, etc.; tiende a identificarse un Cáncer por su estructura molecular, más que por su órgano de asiento o procedencia. Es una actitud que cabe suponer se extenderá al manejo general del Cáncer.

Será la base para un tratamiento realmente individual para un tumor que, unido al conocimiento de características específicas del paciente en cuanto a inmunidad, intolerancias farmacocinética etc. Y, finalmente, el conocimiento precoz y real de la respuesta, más allá del concepto, permitirá la verdadera Oncología de precisión.

Otro aspecto que se abordará de forma extensa en esta especialización es la cirugía plástica y reconstructiva de la mama. Un tema de fundamental importancia en la recuperación emocional de muchas de las mujeres afectadas de mastectomías parciales o totales.

Este **Experto Universitario en Oncología de Precisión y Cirugía Plástica y Reconstructiva de Mama** contiene el programa científico más completo y actualizado del mercado. Las características más destacadas son:

- ♦ Desarrollo de gran cantidad de casos prácticos, presentados por expertos
- ♦ Contenidos gráficos, esquemáticos y eminentemente prácticos
- ♦ Novedades y avances de vanguardia en esta área
- ♦ Ejercicios prácticos donde realizar el proceso de autoevaluación para mejorar el aprendizaje
- ♦ Metodologías innovadoras de gran eficiencia
- ♦ Lecciones teóricas, preguntas al experto, foros de discusión de temas controvertidos y trabajos de reflexión individual
- ♦ Disponibilidad de los contenidos desde cualquier dispositivo, fijo o portátil, con conexión a internet



*Mejora la calidad de atención de tus pacientes con este programa de alto rigor científico*

“

*Los últimos avances en el área de la Oncología de Precisión y Cirugía Plástica y Reconstructiva de Mama compilados en un Experto Universitario de alta eficiencia preparativa, que optimizará tu esfuerzo con los mejores resultados”*

El desarrollo de este Experto Universitario está centrado en la práctica de los aprendizajes teóricos propuestos. A través de los sistemas de enseñanza más eficaces, contrastados métodos importados de las universidades más prestigiosas del mundo, podrás adquirir los nuevos conocimientos de manera eminentemente práctica. De esta forma, nos empeñamos en convertir tu esfuerzo en competencias reales e inmediatas.

Nuestro sistema online es otra de las fortalezas de nuestra propuesta educativa. Con una plataforma interactiva, que cuenta con las ventajas de los desarrollos tecnológicos de última generación, ponemos a tu servicio las herramientas digitales más participativas. De esta forma podemos ofrecerte una forma de aprendizaje totalmente adaptable a tus necesidades, para que puedas compaginar de manera perfecta, esta especialización con tu vida personal o laboral.

*Un Experto Universitario que combina a la perfección la intensidad preparativa, con los conocimientos y técnicas más innovadoras del sector, con la flexibilidad que el profesional en activo necesita.*

*Un programa creado para permitirte implementar los conocimientos adquiridos de forma casi inmediata, en tu práctica diaria.*



# 02 Objetivos

El objetivo de este Experto Universitario en Oncología de Precisión y Cirugía Plástica y Reconstructiva de Mama es ofrecer a los profesionales de la medicina una vía completa para adquirir conocimientos, competencias y destrezas avanzadas para la práctica clínica habitual, o para actualizarse en los últimos desarrollos en esta área de intervención. Una manera práctica y eficaz de mantenerle a la vanguardia en una profesión en constante evolución.





“

*Nuestro objetivo es sencillo: ayudarte a conseguir la actualización más completa en nuevas técnicas y avances en Oncología de precisión y cirugía plástica y reconstructiva de mama en un Experto Universitario totalmente compatible con tus obligaciones laborales y personales”*



## Objetivos generales

---

- ♦ Conocimiento del manejo de situaciones especiales en cáncer de mama
- ♦ Establecimiento de una batería de alternativas para el manejo de la patología benigna de la mama
- ♦ Conocimiento del tratamiento quirúrgico del cáncer de mama
- ♦ Conocimiento de los cuidados preoperatorios y postoperatorios relacionados con la patología mamaria
- ♦ Aplicación de los tratamientos médicos profilácticos del cáncer de mama
- ♦ Aprendizaje del manejo de los tratamientos quimioterápicos en el carcinoma mamario
- ♦ Conocimiento de las distintas alternativas inmunoterápicas y de terapias de soporte
- ♦ Aplicación de las distintas técnicas moleculares apropiadas para cada caso clínico concreto
- ♦ Aporte de herramientas para enfrentarse a situaciones de Mala respuesta y recidiva
- ♦ Aprendizaje del manejo del cáncer de mama metastásico
- ♦ Conocimiento de los aspectos relacionados con la investigación y ensayos clínicos en patología mamaria
- ♦ Conocimiento de las asociaciones y grupos de apoyo para las pacientes

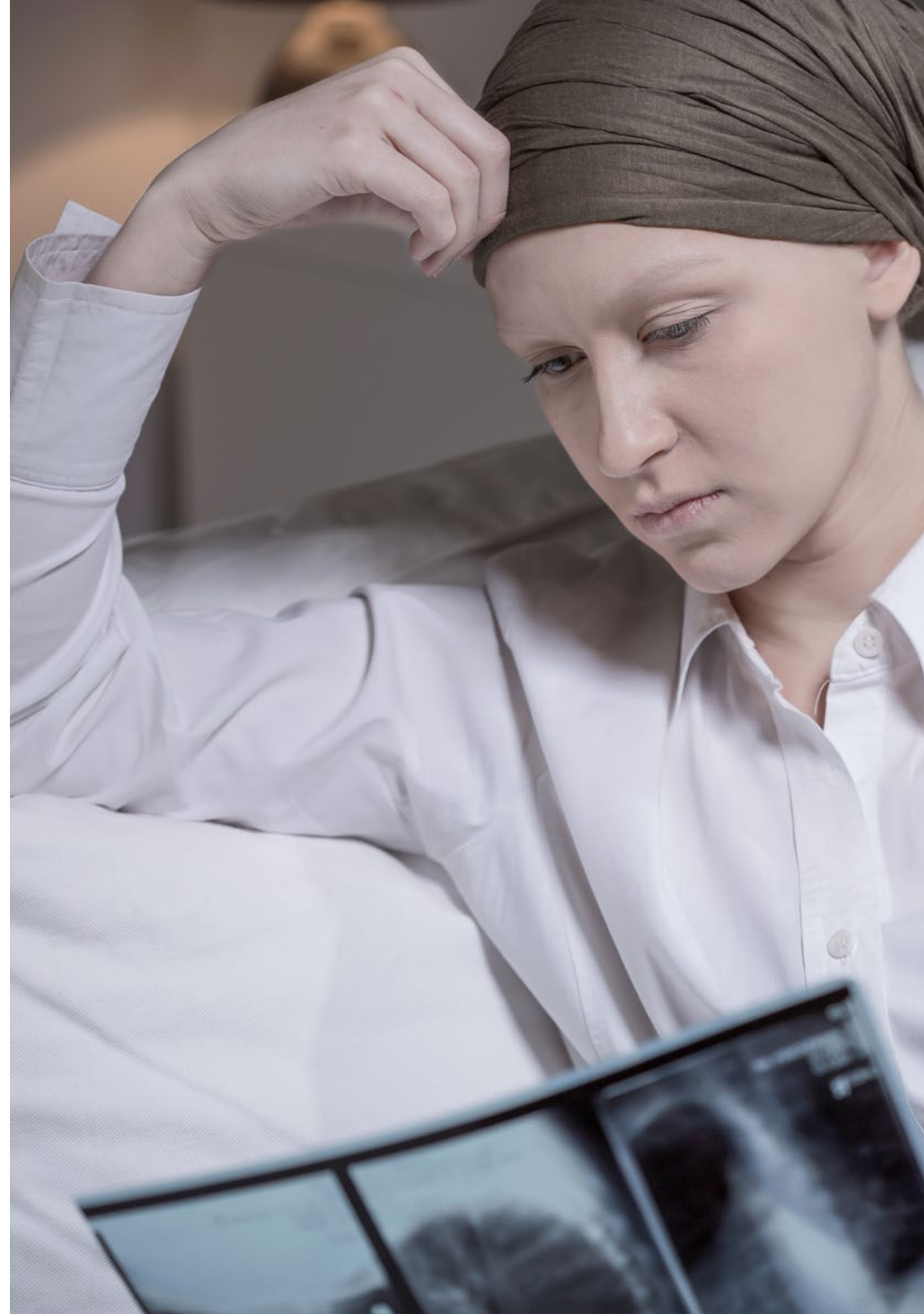



## Objetivos específicos

---

### Módulo 1. Diagnóstico en Mastología

- ♦ Adquirir un conocimiento amplio y desarrollado sobre la Mastología y la Senología y sobre su perspectiva histórica desde la antigüedad clásica y hasta la actualidad
- ♦ Repasar los fundamentos éticos y legales aplicados a la Mastología
- ♦ Evaluar diagnósticos preterapéuticos y posibles estrategias en diferentes tipos de tumores mamarios
- ♦ Conocer en profundidad la fisionomía de la mama para establecer procedimientos conservadores de la misma
- ♦ Manejar adecuadamente el diagnóstico de las microcalcificaciones y la distorsión de la arquitectura mamaria
- ♦ Conocer al detalle las últimas novedades en avances de diagnóstico e intervencionismo mamario

### Módulo 2. Oncología de precisión y Cáncer

- ♦ Conocer la evolución de la medicina de precisión, sobre todo en su aplicación en el Cáncer de Mama
- ♦ Ahondar en las terapias dirigidas basadas en el diagnóstico personalizado mediante pruebas genéticas
- ♦ Aplicar los criterios de farmacología en base a la respuesta tumoral y entender en profundidad y saber aplicar los distintos tipos de fármacos empleados en cada caso concreto
- ♦ Integrar conocimientos de las posibles complicaciones que puedan afectar al paciente en las diferentes fases del tratamiento
- ♦ Obtener un conocimiento amplio y actualizado de la epigenética
- ♦ Perfeccionar sus habilidades de intervención y manejo de pacientes con Cáncer de Mama en función a las terapias más actuales y novedosas del sector de la Oncología

### Módulo 3. Cirugía Plástica y reconstructiva

- ♦ Obtener un conocimiento amplio y actualizado de las posibles secuelas de la cirugía conservadora mamaria y su tratamiento
- ♦ Poder implementar a la praxis profesional del egresado las estrategias y técnicas más novedosas en materia de mamaria
- ♦ Conocer al detalle las indicaciones, modalidades y técnicas actuales más efectivas en la reconstrucción protésica
- ♦ Entender la importancia de un manejo especializado de las cicatrices con pacientes que han sido intervenidos con cirugía plástica y reconstructiva



*Este Experto Universitario te permitirá adquirir las competencias necesarias para ser más eficaz en la atención de tus pacientes”*

# 03

## Dirección del curso

Este completísimo Experto Universitario está impartido por especialistas en esta área de trabajo. Entrenados en diferentes campos de la asistencia y práctica clínica, experimentados todos ellos en la docencia e investigación y con los conocimientos de gestión necesarios para dar una visión amplia, sistemática y realista dentro de la complejidad de esta área, este grupo de expertos te acompañará a lo largo de toda la capacitación poniendo a su servicio su experiencia real y actualizada.



“

*Un impresionante cuadro docente, preparado por profesionales de diferentes áreas de competencia, serán tus profesores y profesoras durante tu especialización: una ocasión única que no te puedes perder”*

## Dirección



### Dr. Muñoz Madero, Vicente

- Doctor en Medicina y Cirugía por la Universidad Complutense de Madrid con Sobresaliente Cumlaude
- Titulación de posgrado: auditoría de nuestra experiencia de 5 años en el tratamiento quirúrgico del cáncer de mama: en busca de una guía de calidad
- Especialización: European Board of Oncologic Surgery Qualification
- Más de 25 cursos y seminarios de especialización médica y científica en cirugía y oncología en las mejores instituciones del mundo
- Numerosas publicaciones, investigaciones y ponencias de relevancia internacional en el ámbito médico e investigador, en oncología, cirugía y oncología mamaria

## Profesores

### Dr. Borobia Melero, Luis

- ♦ Licenciado en Medicina y Cirugía en la Facultad de Medicina de la Universidad de Zaragoza (1968-74)
- ♦ Doctor en Medicina y Cirugía por la Universidad Complutense de Madrid en 1987

### Dra. Muñoz Jiménez, Beatriz

- ♦ Médico interno residente de Cirugía General y del Aparato Digestivo. Observership - Foregut Surgery Service (Dr SR DeMeester)

### Dra. Muñoz Muñoz, Paula

- ♦ "Licenciada en Medicina, Médico Interno Residente de Cirugía General y del Aparato Digestivo de 5º año en el Hospital Ramón y Cajal (Madrid)."

### Dra. Hernández Gutiérrez, Jara

- ♦ MIR Cirugía General y del Aparato Digestivo. Complejo Hospitalario Toledo – SESCAM

### Dr. García Marirrodiga, D. Ignacio

- ♦ Licenciado en Medicina y Cirugía (Universidad Autónoma de Madrid, 1995)
- ♦ Especialista en Cirugía General y del Aparato Digestivo (2008). Colegiado en Madrid

### Dr. Ruiz Martín, Juan

- ♦ Doctor en medicina desde el 2008, desarrolla su actividad diagnóstica como Patólogo en el Complejo Hospitalario de Toledo. Es responsable de la sección de Patología de la Mama

**Dr. Benito Moreno, D. Luis M.**

- ♦ Radiólogo. Responsable durante mas diez años de la Sección de Radiología Intervencionista de la Mama del Hospital Central de la Defensa “Gómez Ulla” de Madrid
- ♦ Profesor Clínico de la Facultad de Medicina de la Universidad de Alcalá de Henares y Coordinador del Área del Programa de “Screening” de Mama de la Comunidad Autónoma de Madrid. Experto en cooperación internacional en Cáncer

**Dña. González Ageitos, Ana María**

- ♦ Adjunta Oncología Médica, Complejo Hospitalario HVS de Toledo

**Dra. López, Escarlata**

- ♦ Directora médica (CMO) de GenesisCare-España. Miembro de la Comisión Nacional de la Especialidad. Acreditada por la Agencia de Calidad Sanitaria del Servicio Andaluz de Salud (SAS) como Experta en Oncología Radioterápica

**Dra. García, Graciela**

- ♦ Licenciada en Medicina y Cirugía por la Universidad de Medicina de Oviedo

**Dra. Serradilla, Ana**

- ♦ Licenciada en Medicina y Cirugía General. Título de Médico Especialista en Oncología Radioterápica
- ♦ Cursos Postgrado de doctorado
- ♦ Obtención de la Suficiencia investigadora

**Dr. Flores Sánchez, Álvaro**

- ♦ Médico especialista en Oncología Radioterápica

**Dña. Rodrigo Martínez, Ana Belén**

- ♦ Encargada de coordinación de proyectos nacionales, soporte y marketing científico (publicaciones) y operaciones en OncoDNA-BioSequence
- ♦ Licenciada en Biotecnología
- ♦ Máster en Ensayos Clínicos y Clinical Research Associate (CRA) en OncoDNA-BioSequence
- ♦ Experta en Biología Molecular, Genética y Microbiología, ha trabajado en laboratorios especializados tanto en el departamento de diagnóstico molecular como en el Departamento de I+D desarrollando nuevos kits de diagnóstico y pruebas genéticas
- ♦ Gestión proyectos de investigación y desarrollo, oncólogos y laboratorios

**Dra Martín López, Irene**

- ♦ Clinical Research Associate Trainee en OncoDNA-BioSequence
- ♦ Graduada en Biotecnología
- ♦ Máster en Biomedicina y Oncología Molecular
- ♦ Máster de Dirección y Monitorización de Ensayos Clínicos
- ♦ Experta en el área científico-técnica y gestión de proyectos en investigación clínica en oncología, genética y biología molecular
- ♦ Ha trabajado como coordinadora científico-técnica en una empresa especializada en servicios y productos de diagnóstico genético y molecular, y como Science Research Intern en un Laboratorio de Medicina Molecular

# 04

## Estructura y contenido

La estructura de los contenidos ha sido diseñada por un equipo de profesionales, conscientes de la relevancia de la capacitación para poder avanzar en el mercado laboral con seguridad y competitividad, y para ejercer tu profesión con la excelencia que sólo permite la mejor capacitación.





“

*Este Innovador programa en Oncología de Precisión y Cirugía Plástica y Reconstructiva de Mama contiene el programa científico más completo y actualizado del mercado”*

### Módulo 1. Diagnóstico en mastología

- 1.1. Introducción al diagnóstico por la imagen en mastología
- 1.2. Interpretación radiológica en patología mamaria
- 1.3. Nódulos y asimetrías mamarias
- 1.4. Manejo diagnóstico de las microcalcificaciones y distorsión de la arquitectura mamaria
- 1.5. Intervencionismo mamario
- 1.6. Estadificación clínica pretratamiento en el cáncer de mama
- 1.7. Otras indicaciones de resonancia magnética mamaria
- 1.8. Mama intervenida y tratada
- 1.9. Patología mamaria poco frecuente. Situaciones especiales
- 1.10. Avances en diagnóstico e intervencionismo mamario

### Módulo 2. Oncología de precisión y cáncer mamario

- 2.1. Fenómenos genómicos en la progresión de un Cáncer de mama
- 2.2. Genoma, transcriptoma, proteínoma
- 2.3. Epigenética
- 2.4. Línea Germinal
- 2.5. Línea somática
- 2.6. Biopsia líquida
- 2.7. *Risk Signatures*
- 2.8. Malos respondedores
- 2.9. Recidiva
- 2.10. Futuro

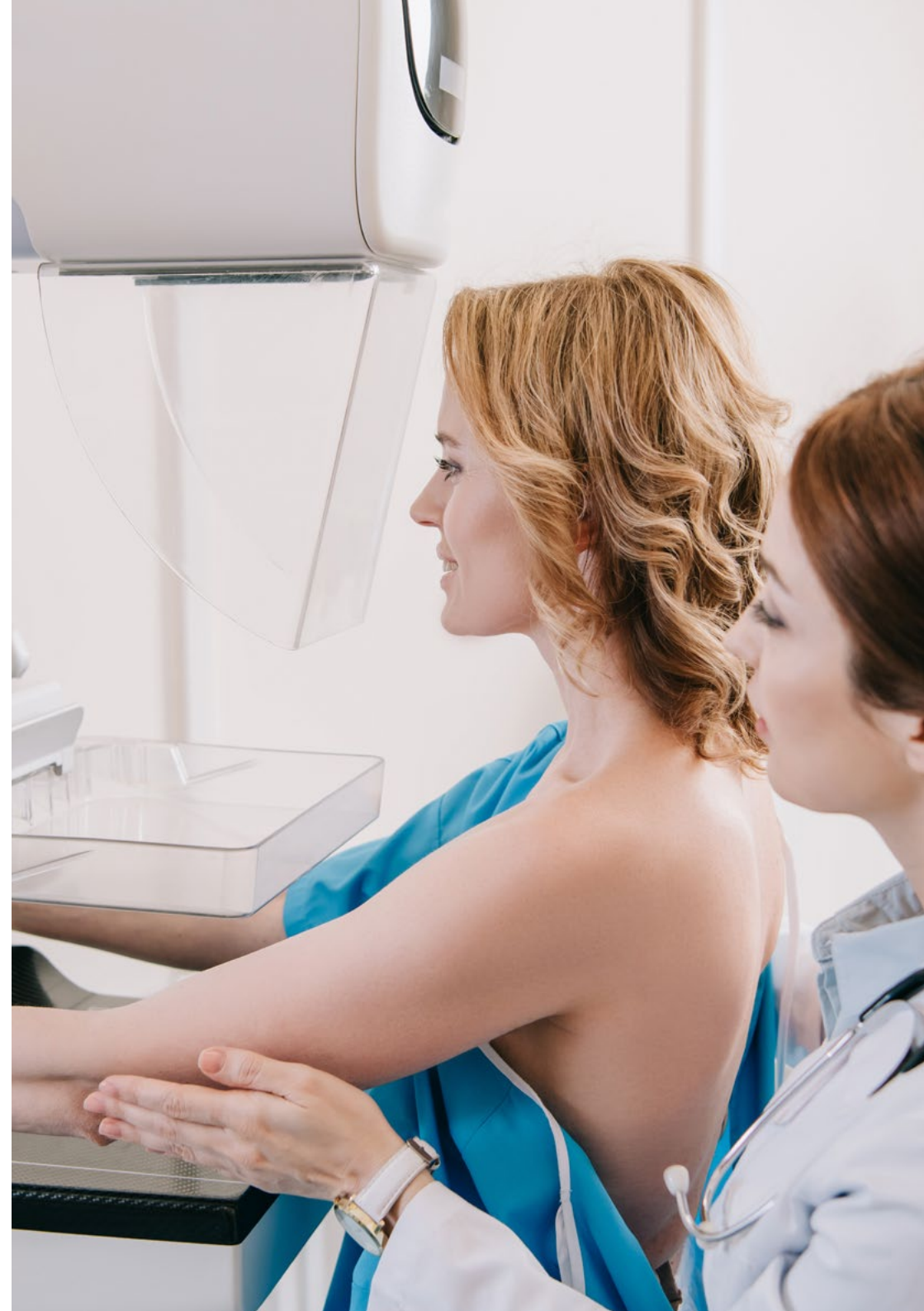

### Módulo 3. Cirugía plástica y reconstructiva

- 3.1. Mamoplastia de Aumento
  - 3.1.1. En Patología Benigna
  - 3.1.2. En simetrización. Mamoplastia de aumento vs. Glandectomía contralateral y reconstrucción
  - 3.1.3. En reparación de secuelas de cirugía conservadora. Flaps locales
- 3.2. Mamoplastias de reducción y mamopexia
- 3.3. Reconstrucción mamaria: Inmediata, Diferida e inmediata-diferida
  - 3.3.1. Anatomía quirúrgica y radiológica de la reconstrucción mamaria
  - 3.3.2. Mapa vascular preoperatorio
- 3.4. Reconstrucción protésica: Indicaciones, modalidades y técnica
- 3.5. Colgajos autólogos Pediculados
  - 3.5.1. Locales: Colgajo Toracodorsal
  - 3.5.2. A distancia Dorsal ancho
    - 3.5.2.1. TRAMP Flap
- 3.6. Colgajos Autólogos Libres
  - 3.6.1. DIEP
  - 3.6.2. Gracilis
  - 3.6.3. Glúteo
  - 3.6.4. Miscelánea
  - 3.6.5. Reconstrucción del CAP Manejo postoperatorio de la cirugía reconstructiva
- 3.7. Cirugía de las Secuelas
- 3.8. Secuelas de la cirugía conservadora mamaria y su tratamiento
- 3.9. Manejo de las Cicatrices
- 3.10. Cirugía del Linfedema
  - 3.10.1. *Axillary Reverse Map*
  - 3.10.2. Manejo Quirúrgico del Linfedema Establecido



*Una experiencia de capacitación única, clave y decisiva, para impulsar tu desarrollo profesional que te colocará en vanguardia en el mundo profesional”*

05

# Metodología

Este programa de capacitación ofrece una forma diferente de aprender. Nuestra metodología se desarrolla a través de un modo de aprendizaje de forma cíclica: ***el Relearning***.

Este sistema de enseñanza es utilizado, por ejemplo, en las facultades de medicina más prestigiosas del mundo y se ha considerado uno de los más eficaces por publicaciones de gran relevancia como el ***New England Journal of Medicine***.



“

*Descubre el Relearning, un sistema que abandona el aprendizaje lineal convencional para llevarte a través de sistemas cíclicos de enseñanza: una forma de aprender que ha demostrado su enorme eficacia, especialmente en las materias que requieren memorización”*

## En TECH empleamos el Método del Caso

Ante una determinada situación, ¿qué debería hacer un profesional? A lo largo del programa, los estudiantes se enfrentarán a múltiples casos clínicos simulados, basados en pacientes reales en los que deberán investigar, establecer hipótesis y, finalmente, resolver la situación. Existe abundante evidencia científica sobre la eficacia del método. Los especialistas aprenden mejor, más rápido y de manera más sostenible en el tiempo.

*Con TECH podrás experimentar una forma de aprender que está moviendo los cimientos de las universidades tradicionales de todo el mundo.*



Según el Dr. Gérvas, el caso clínico es la presentación comentada de un paciente, o grupo de pacientes, que se convierte en «caso», en un ejemplo o modelo que ilustra algún componente clínico peculiar, bien por su poder docente, bien por su singularidad o rareza. Es esencial que el caso se apoye en la vida profesional actual, intentando recrear los condicionantes reales en la práctica profesional del médico.

“

*¿Sabías que este método fue desarrollado en 1912, en Harvard, para los estudiantes de Derecho? El método del caso consistía en presentarles situaciones complejas reales para que tomaran decisiones y justificasen cómo resolverlas. En 1924 se estableció como método estándar de enseñanza en Harvard”*

La eficacia del método se justifica con cuatro logros fundamentales:

1. Los alumnos que siguen este método no solo consiguen la asimilación de conceptos, sino un desarrollo de su capacidad mental, mediante ejercicios de evaluación de situaciones reales y aplicación de conocimientos.
2. El aprendizaje se concreta de una manera sólida en capacidades prácticas que permiten al alumno una mejor integración en el mundo real.
3. Se consigue una asimilación más sencilla y eficiente de las ideas y conceptos, gracias al planteamiento de situaciones que han surgido de la realidad.
4. La sensación de eficiencia del esfuerzo invertido se convierte en un estímulo muy importante para el alumnado, que se traduce en un interés mayor en los aprendizajes y un incremento del tiempo dedicado a trabajar en el curso.



## Relearning Methodology

TECH aúna de forma eficaz la metodología del Estudio de Caso con un sistema de aprendizaje 100% online basado en la reiteración, que combina 8 elementos didácticos diferentes en cada lección.

Potenciamos el Estudio de Caso con el mejor método de enseñanza 100% online: el Relearning.

*El profesional aprenderá mediante casos reales y resolución de situaciones complejas en entornos simulados de aprendizaje. Estos simulacros están desarrollados a partir de software de última generación que permiten facilitar el aprendizaje inmersivo.*





Situado a la vanguardia pedagógica mundial, el método Relearning ha conseguido mejorar los niveles de satisfacción global de los profesionales que finalizan sus estudios, con respecto a los indicadores de calidad de la mejor universidad online en habla hispana (Universidad de Columbia).

Con esta metodología, se han capacitado más de 250.000 médicos con un éxito sin precedentes en todas las especialidades clínicas con independencia de la carga en cirugía. Nuestra metodología pedagógica está desarrollada en un entorno de máxima exigencia, con un alumnado universitario de un perfil socioeconómico alto y una media de edad de 43,5 años.

*El Relearning te permitirá aprender con menos esfuerzo y más rendimiento, implicándote más en tu especialización, desarrollando el espíritu crítico, la defensa de argumentos y el contraste de opiniones: una ecuación directa al éxito.*

En nuestro programa, el aprendizaje no es un proceso lineal, sino que sucede en espiral (aprender, desaprender, olvidar y reaprender). Por eso, se combinan cada uno de estos elementos de forma concéntrica.

La puntuación global que obtiene el sistema de aprendizaje de TECH es de 8.01, con arreglo a los más altos estándares internacionales.



Este programa ofrece los mejores materiales educativos, preparados a conciencia para los profesionales:



#### Material de estudio

Todos los contenidos didácticos son creados por los especialistas que van a impartir el curso, específicamente para él, de manera que el desarrollo didáctico sea realmente específico y concreto.

Estos contenidos son aplicados después al formato audiovisual, para crear el método de trabajo online de TECH. Todo ello, con las técnicas más novedosas que ofrecen piezas de gran calidad en todos y cada uno los materiales que se ponen a disposición del alumno.



#### Técnicas quirúrgicas y procedimientos en vídeo

TECH acerca al alumno las técnicas más novedosas, los últimos avances educativos y al primer plano de la actualidad en técnicas médicas. Todo esto, en primera persona, con el máximo rigor, explicado y detallado para contribuir a la asimilación y comprensión del estudiante. Y lo mejor de todo, pudiéndolo ver las veces que quiera.



#### Resúmenes interactivos

El equipo de TECH presenta los contenidos de manera atractiva y dinámica en píldoras multimedia que incluyen audios, vídeos, imágenes, esquemas y mapas conceptuales con el fin de afianzar el conocimiento.

Este exclusivo sistema educativo para la presentación de contenidos multimedia fue premiado por Microsoft como "Caso de éxito en Europa".



#### Lecturas complementarias

Artículos recientes, documentos de consenso y guías internacionales, entre otros. En la biblioteca virtual de TECH el estudiante tendrá acceso a todo lo que necesita para completar su capacitación.





#### Análisis de casos elaborados y guiados por expertos

El aprendizaje eficaz tiene, necesariamente, que ser contextual. Por eso, TECH presenta los desarrollos de casos reales en los que el experto guiará al alumno a través del desarrollo de la atención y la resolución de las diferentes situaciones: una manera clara y directa de conseguir el grado de comprensión más elevado.



#### Testing & Retesting

Se evalúan y reevalúan periódicamente los conocimientos del alumno a lo largo del programa, mediante actividades y ejercicios evaluativos y autoevaluativos para que, de esta manera, el estudiante compruebe cómo va consiguiendo sus metas.



#### Clases magistrales

Existe evidencia científica sobre la utilidad de la observación de terceros expertos. El denominado Learning from an Expert afianza el conocimiento y el recuerdo, y genera seguridad en las futuras decisiones difíciles.



#### Guías rápidas de actuación

TECH ofrece los contenidos más relevantes del curso en forma de fichas o guías rápidas de actuación. Una manera sintética, práctica y eficaz de ayudar al estudiante a progresar en su aprendizaje.



06

# Titulación

A través de una experiencia de aprendizaje diferente y estimulante, podrás conseguir las competencias necesarias para dar un gran paso en tu capacitación. Una oportunidad de progresar, con el apoyo y el seguimiento de una universidad moderna y especializada, que te proyectará a otro nivel profesional.



“

*Supera con éxito esta capacitación y recibe tu titulación universitaria sin desplazamientos ni farragosos trámites”*

Este **Experto Universitario en Oncología de Precisión y Cirugía Plástica y Reconstructiva de Mama** contiene el programa científico más completo y actualizado del mercado.

Tras la superación de la evaluación, el alumno recibirá por correo postal\* con acuse de recibo su correspondiente título de **Experto Universitario** emitido por **TECH Universidad Tecnológica**.

El título expedido por **TECH Universidad Tecnológica** expresará la calificación que haya obtenido en el Experto Universitario, y reunirá los requisitos comúnmente exigidos por las bolsas de trabajo, oposiciones y comités evaluadores de carreras profesionales.

Título: **Experto Universitario en Oncología de Precisión y Cirugía Plástica y Reconstructiva de Mama**

N.º Horas Oficiales: **450 h.**



\*Apostilla de La Haya. En caso de que el alumno solicite que su título en papel recabe la Apostilla de La Haya, TECH EDUCATION realizará las gestiones oportunas para su obtención, con un coste adicional.



**Experto Universitario**  
Oncología de Precisión  
y Cirugía Plástica  
y Reconstructiva de Mama

- » Modalidad: online
- » Duración: 6 meses
- » Titulación: TECH Universidad Tecnológica
- » Horario: a tu ritmo
- » Exámenes: online

**Experto Universitario**  
Oncología de Precisión  
y Cirugía Plástica  
y Reconstructiva de Mama