Diplomado

Cuidado Pre y Postoperatorio del Paciente Vascular

tech universidad

Diplomado

Cuidado Pre y Postoperatorio del Paciente Vascular

- Modalidad: **No escolarizada (100% en línea)**
- Duración: **6 semanas**
- Titulación: **TECH Universidad**
- Horario: **a tu ritmo**
- Exámenes: **online**

Acceso web: **www.techtitute.com/medicina/curso-universitario/cuidado-pre-postoperatorio-paciente-vascular**

Índice

01
Presentación
pág. 4

02
Objetivos
pág. 8

03
Dirección del curso
pág. 12

04
Estructura y contenido
pág. 16

05
Metodología de estudio
pág. 20

06
Titulación
pág. 28

01

Presentación

El manejo exitoso de enfermedades vasculares y la recuperación de procedimientos quirúrgicos dependen en gran medida del cuidado pre y postoperatorio en la cirugía vascular. Estas prácticas son críticas para asegurar una adecuada preparación y recuperación del paciente, reducir las complicaciones y mejorar los resultados. Es por eso que los profesionales médicos en este campo deben estar constantemente actualizados en las técnicas de cuidado más avanzadas. Este programa de TECH cumple con estos requisitos, ofreciendo una compilación 100% online de los últimos avances científicos en este campo. Todo ello, impartido a través de la metodología Relearning por expertos de gran prestigio en el ámbito quirúrgico vascular.

Domina las técnicas más avanzadas en el Cuidado Pre y Postoperatorio del Paciente Vascular con este Diplomado, y conviértete en un referente en este campo"

El sistema circulatorio es esencial para mantener la salud y el bienestar del ser humano, y las enfermedades vasculares se han convertido en una preocupación cada vez mayor en la población global. Con un envejecimiento demográfico y un incremento en factores de riesgo como la obesidad, la hipertensión y la diabetes, patologías desde la enfermedad de las arterias coronarias (EAC) y aneurismas aórticos, hasta la trombosis venosa profunda (TVP) son cada vez más frecuentes.

Estas afecciones son abordadas mediante la cirugía vascular, la cual posibilita la restauración del flujo sanguíneo, previniendo dificultades serias y mejorando la calidad de vida de los pacientes. No obstante, estos procedimientos quirúrgicos demandan cuidados particulares previos y posteriores al ingreso al quirófano. Estos protocolos de asistencia se enfocan en la optimización de la atención médica con el objetivo de minimizar las complicaciones y mejorar los resultados de la cirugía.

En esta perspectiva, TECH ha diseñado el Diplomado en Cuidado Pre y Postoperatorio del Paciente Vascular, un programa académico 100% online que proporciona a los estudiantes un enfoque integral y actualizado en el manejo de pacientes con enfermedades vasculares antes y después del procedimiento quirúrgico. Esta titulación abarca temas como la evaluación y manejo de factores de riesgo, el control del dolor y la rehabilitación.

La metodología pedagógica del Relearning que combina la enseñanza teórica con casos prácticos y ejemplos del mundo real, facilita la comprensión de los conceptos y su aplicación en situaciones clínicas. Además, la flexibilidad para organizar los recursos académicos proporciona a los estudiantes la oportunidad de equilibrar sus compromisos laborales y personales con sus estudios. De este modo, los profesionales médicos dominarán los últimos avances en esta importante área, permitiéndoles ofrecer una atención óptima y mejorar los resultados en pacientes vasculares.

Este **Diplomado en Cuidado Pre y Postoperatorio del Paciente Vascular** contiene el programa universitario más completo y actualizado del mercado. Sus características más destacadas son:

- El desarrollo de casos clínicos presentados por expertos en Cirugía Vascular
- Sus contenidos gráficos, esquemáticos y eminentemente prácticos con los que están concebidos, recogen una información científica y asistencial sobre aquellas disciplinas médicas indispensables para el ejercicio profesional
- Los ejercicios prácticos donde realizar el proceso de autoevaluación para mejorar el aprendizaje
- Su especial hincapié en metodologías innovadoras
- Las lecciones teóricas, preguntas al experto, foros de discusión de temas controvertidos y trabajos de reflexión individual
- La disponibilidad de acceso a los contenidos desde cualquier dispositivo fijo o portátil con conexión a internet

"Ponte al día en las técnicas de cuidado de la herida quirúrgica y el manejo del dolor postoperatorio para mejorar la calidad de tus pacientes"

Abordar en tan solo 150 horas los protocolos de asistencia enfocados en minimizar las complicaciones y mejorar los resultados de la cirugía vascular"

Profundiza en temas relevantes como la evaluación de factores de riesgo, el control del dolor y la rehabilitación en pacientes vasculares.

Descubre la flexibilidad de un programa 100% online, que te permite adaptar tus estudios a tu ritmo y compromisos personales.

El programa incluye en su cuadro docente a profesionales del sector que vierten en esta capacitación la experiencia de su trabajo, además de reconocidos especialistas de sociedades de referencia y universidades de prestigio.

Su contenido multimedia, elaborado con la última tecnología educativa, permitirá al profesional un aprendizaje situado y contextual, es decir, un entorno simulado que proporcionará una capacitación inmersiva programada para entrenarse ante situaciones reales.

El diseño de este programa se centra en el Aprendizaje Basado en Problemas, mediante el cual el profesional deberá tratar de resolver las distintas situaciones de práctica profesional que se le planteen a lo largo del curso académico. Para ello, contará con la ayuda de un novedoso sistema de vídeo interactivo realizado por reconocidos expertos.

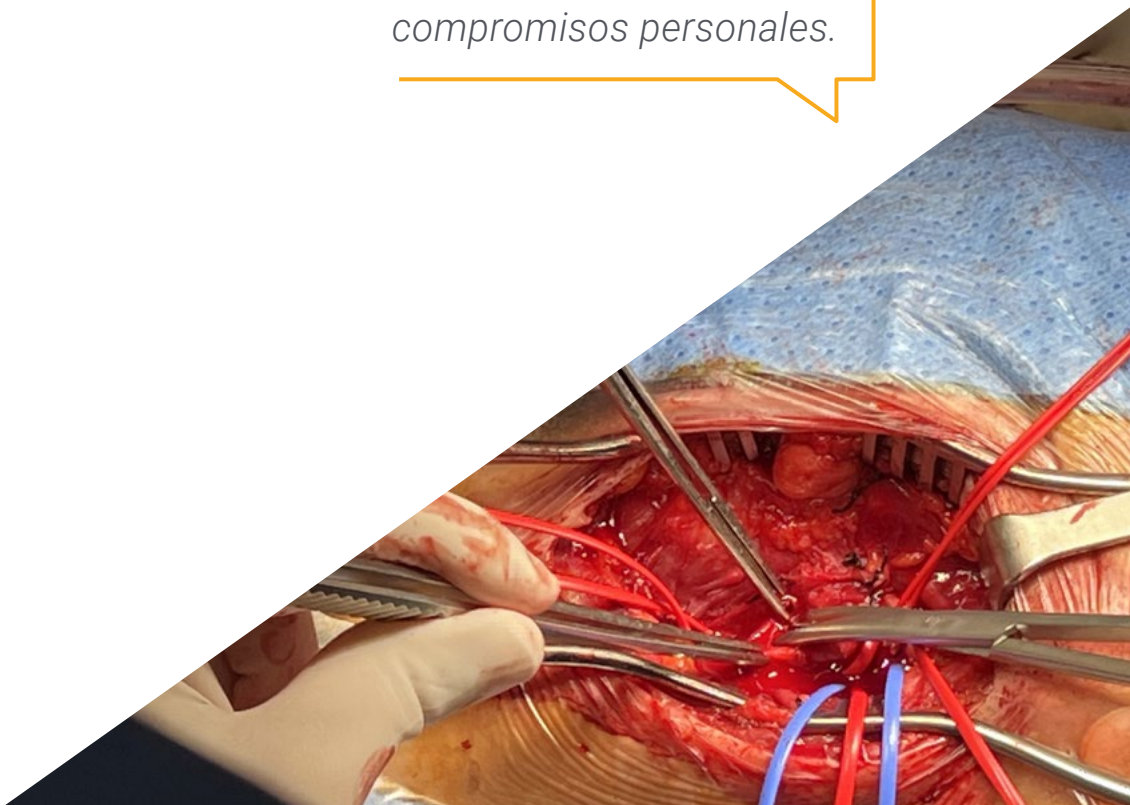

02

Objetivos

Este programa tiene como objetivo ofrecer a los profesionales médicos una base educativa actualizada y vanguardista en el Cuidado Pre y Postoperatorio del Paciente Vascular. Con el respaldo de enfoques pedagógicos avanzados, TECH integra la más reciente tecnología en software de enseñanza online y un currículo teórico-práctico diseñado por expertos en este campo. De este modo los estudiantes estarán preparados en el manejo integral de pacientes con enfermedades vasculares, mejorando sus habilidades y conocimientos para enfrentar los desafíos clínicos actuales y futuros en esta área crucial de la medicina.

Reforzarás tus habilidades clínicas en la evaluación preoperatoria, la valoración del riesgo quirúrgico y la preparación del paciente vascular"

Objetivos generales

- Ahondar acerca de la estructura y función de los vasos sanguíneos, tanto arteriales como venosos, y de la regulación del flujo sanguíneo en la microcirculación
- Profundizar en la epidemiología y factores de riesgo
- Profundizar en la fisiopatología de las enfermedades vasculares raras
- Indagar en los diferentes métodos de diagnóstico
- Ahondar en las técnicas de diagnóstico utilizadas en patología vascular, incluyendo el examen clínico y semiología vascular, métodos de imagen, diagnóstico por laboratorio y estudio de la función vascular y hemodinámica
- Explicar los diferentes métodos de investigación y avances en patología vascular, especialmente aquellos centrados en patología vascular, incluyendo el desarrollo de nuevas terapias farmacológicas, la genética y genómica en enfermedades vasculares, y el desarrollo de nuevas técnicas de imagen para el diagnóstico y seguimiento de enfermedades vasculares

Objetivos específicos

- Actualizar los procedimientos de valoración exhaustiva del paciente para determinar si es candidato a cirugía vascular, incluyendo una evaluación completa de su historia clínica, antecedentes familiares, medicamentos y hábitos de vida
- Estar al tanto de los protocolos preoperatorios, incluyendo la realización de pruebas diagnósticas, la administración de medicamentos y la preparación del equipo quirúrgico
- Ahondar en la evaluación periódica y monitoreo de la evolución del paciente después de la cirugía vascular, incluyendo la identificación y manejo de posibles complicaciones, tales como infecciones, trombosis o hemorragias

Estarás preparado para enfrentar desafíos clínicos en patología vascular y mejorar tu práctica clínica diaria"

03

Dirección del curso

El equipo docente del Diplomado en Cuidado Pre y Postoperatorio del Paciente Vascular ha sido seleccionado cuidadosamente por TECH, reuniendo así a un grupo de profesionales en el campo de la cirugía vascular y la atención médica asociada. Gracias a su enfoque práctico y su vasta experiencia en el área, se encargarán de guiar a los alumnos a través de casos clínicos reales y ejercicios prácticos, permitiéndoles dominar los últimos postulados y aplicarlos en situaciones similares a las que enfrentarán en su práctica profesional.

Obtén un aprendizaje de calidad, respaldado por expertos de gran prestigio en el ámbito quirúrgico vascular"

Dirección

Dra. Del Río Solá, María Lourdes

- Jefa de Servicio de Angiología y Cirugía Vascular en el Hospital Clínico Universitario de Valladolid
- Especialista en Angiología y Cirugía Vascular
- European Board in Vascular Surger
- Académico Corresponsal de la Real Academia de Medicina y Cirugía
- Docente Titular en Universidad Europea Miguel de Cervantes
- Docente Asociada en Ciencias de la Salud por la Universidad de Valladolid

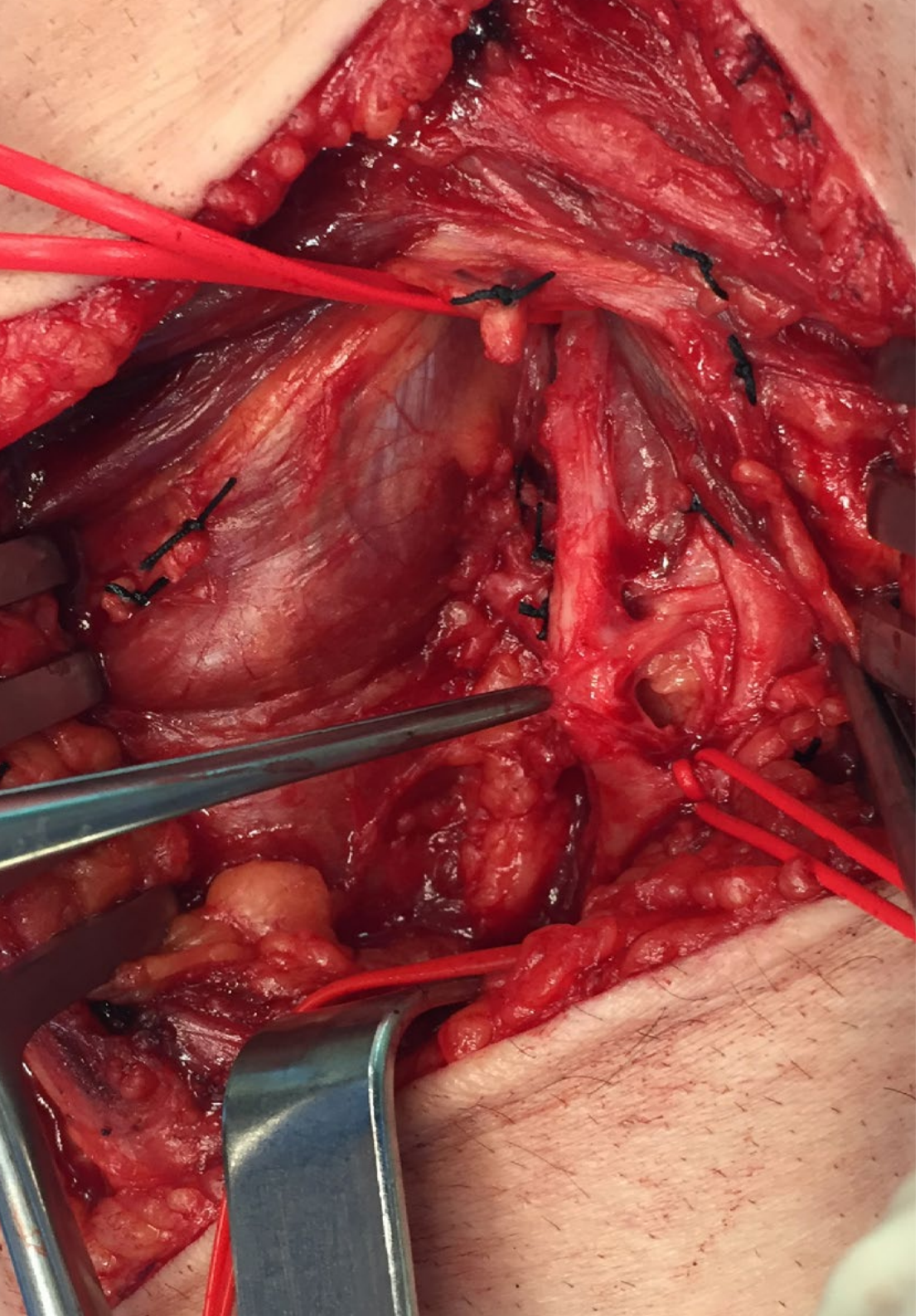

Profesores

Dr. Martín Pedrosa, José Miguel

- Jefe de Unidad en el Servicio de Angiología y Cirugía Vascular en el Hospital Clínico Universitario de Valladolid
- Especialista en Angiología y Cirugía Vascular
- Doctor Cum Laude en Cirugía por la Universidad de Valladolid
- Miembro de: Comité científico del Capítulo de Cirugía Endovascular de la Sociedad Española de Angiología y Cirugía Vascular (SEACV)

04

Estructura y contenido

El temario de este Diplomado ha sido diseñado para ofrecer las técnicas más vanguardistas en el Cuidado Pre y Postoperatorio del Paciente Vascular. Un recorrido académico de 150 horas que permitirá a los estudiantes estar al día en los métodos de evaluación preoperatoria, monitorización y control postoperatorio, así como los cuidados de la herida quirúrgica, rehabilitación postoperatoria, y el seguimiento a largo plazo del paciente. Todo ello, en un formato 100% online donde el alumnado podrá acceder desde cualquier momento y lugar, compaginando sus estudios a su vida personal y profesional.

Matricúlate ya y profundiza en las técnicas más innovadoras en la monitorización, control y rehabilitación postoperatoria del paciente vascular"

Módulo 1. Cuidado Pre y Postoperatorio del Paciente Vascular

1.1. Evaluación preoperatoria: historia clínica y exploración física

1.1.1. Importancia de la historia clínica en la evaluación preoperatoria: obtención de información sobre antecedentes médicos, medicamentos, alergias, estilo de vida, etc

1.1.2. Exploración física en la evaluación preoperatoria: evaluación de la función cardiovascular, respiratoria y neurológica, medición de la presión arterial, auscultación de los ruidos cardíacos y pulmonares, etc

1.1.3. Valoración del riesgo quirúrgico en función de la edad, el estado de salud general, la presencia de enfermedades crónicas, etc

1.2. Evaluación preoperatoria: pruebas diagnósticas y preparación del paciente

1.2.1. Importancia de la evaluación preoperatoria en la reducción de riesgos quirúrgicos

1.2.2. Tipos de pruebas diagnósticas utilizadas en la evaluación preoperatoria y su relevancia en la toma de decisiones clínicas

1.2.3. Preparación del paciente para la evaluación preoperatoria y su influencia en la seguridad y el éxito del procedimiento quirúrgico

1.3. Planificación del cuidado postoperatorio

1.3.1. Evaluación de las necesidades de cuidado postoperatorio: dependencia del paciente, nivel de dolor, necesidades nutricionales, movilidad, etc

1.3.2. Planificación de la transición del hospital al hogar: preparación del hogar, seguimiento por parte de un médico o enfermera, recomendaciones para la recuperación, etc

1.3.3. Planificación del seguimiento médico a largo plazo: citas de seguimiento con el cirujano, pruebas de seguimiento, recomendaciones de estilo de vida para mantener la salud vascular

1.4. Monitorización y control postoperatorio

1.4.1. Importancia de la monitorización postoperatoria: detección temprana de complicaciones, evaluación de la eficacia del tratamiento

1.4.2. Técnicas de monitorización postoperatoria: monitorización de la presión arterial, la frecuencia cardíaca, la frecuencia respiratoria, la oxigenación, etc

1.4.3. Manejo de las complicaciones postoperatorias: prevención de infecciones, control del dolor, manejo de la hipertensión arterial, tratamiento de la insuficiencia renal, etc

1.5. Manejo del dolor postoperatorio
   1.5.1. Importancia de la monitorización postoperatoria: detección temprana de complicaciones, evaluación de la eficacia del tratamiento, seguimiento del progreso del paciente, etc
   1.5.2. Técnicas de monitorización postoperatoria: monitorización de la presión arterial, la frecuencia cardíaca, la frecuencia respiratoria, la oxigenación, etc
   1.5.3. Manejo de las complicaciones postoperatorias: prevención de infecciones, control del dolor, manejo de la hipertensión arterial, tratamiento de la insuficiencia renal, etc
1.6. Control de las complicaciones postoperatorias
   1.6.1. Infecciones postoperatorias
   1.6.2. Hemorragias postoperatorias
   1.6.3. Tromboembolismo venoso
1.7. Cuidados de la herida quirúrgica
   1.7.1. Técnicas de sutura
   1.7.2. Uso de vendajes y apósitos
   1.7.3. Evaluación y prevención de la infección de la herida quirúrgica
1.8. Evaluación y prevención de la infección de la herida quirúrgica
   1.8.1. Tipos de dieta postoperatoria
   1.8.2. Vías de administración de nutrición y líquidos
   1.8.3. Suplementos nutricionales y vitaminas
1.9. Suplementos nutricionales y vitaminas
   1.9.1. Ejercicios de movilización temprana
   1.9.2. Fortalecimiento muscular
   1.9.3. Técnicas de terapia física para mejorar la función motora
1.10. Seguimiento a largo plazo del paciente vascular
   1.10.1. Control de la hipertensión arterial
   1.10.2. Evaluación de la función renal
   1.10.3. Monitoreo de la progresión de la enfermedad vascular y prevención de la recurrencia

05

Metodología de estudio

TECH es la primera universidad en el mundo que combina la metodología de los ***case studies*** con el ***Relearning***, un sistema de aprendizaje 100% online basado en la reiteración dirigida.

Esta disruptiva estrategia pedagógica ha sido concebida para ofrecer a los profesionales la oportunidad de actualizar conocimientos y desarrollar competencias de un modo intensivo y riguroso. Un modelo de aprendizaje que coloca al estudiante en el centro del proceso académico y le otorga todo el protagonismo, adaptándose a sus necesidades y dejando de lado las metodologías más convencionales.

TECH te prepara para afrontar nuevos retos en entornos inciertos y lograr el éxito en tu carrera"

El alumno: la prioridad de todos los programas de TECH

En la metodología de estudios de TECH el alumno es el protagonista absoluto. Las herramientas pedagógicas de cada programa han sido seleccionadas teniendo en cuenta las demandas de tiempo, disponibilidad y rigor académico que, a día de hoy, no solo exigen los estudiantes sino los puestos más competitivos del mercado.

Con el modelo educativo asincrónico de TECH, es el alumno quien elige el tiempo que destina al estudio, cómo decide establecer sus rutinas y todo ello desde la comodidad del dispositivo electrónico de su preferencia. El alumno no tendrá que asistir a clases en vivo, a las que muchas veces no podrá acudir. Las actividades de aprendizaje las realizará cuando le venga bien. Siempre podrá decidir cuándo y desde dónde estudiar.

"En TECH NO tendrás clases en directo (a las que luego nunca puedes asistir)"

Los planes de estudios más exhaustivos a nivel internacional

TECH se caracteriza por ofrecer los itinerarios académicos más completos del entorno universitario. Esta exhaustividad se logra a través de la creación de temarios que no solo abarcan los conocimientos esenciales, sino también las innovaciones más recientes en cada área.

Al estar en constante actualización, estos programas permiten que los estudiantes se mantengan al día con los cambios del mercado y adquieran las habilidades más valoradas por los empleadores. De esta manera, quienes finalizan sus estudios en TECH reciben una preparación integral que les proporciona una ventaja competitiva notable para avanzar en sus carreras.

Y además, podrán hacerlo desde cualquier dispositivo, pc, tableta o smartphone.

> *El modelo de TECH es asincrónico, de modo que te permite estudiar con tu pc, tableta o tu smartphone donde quieras, cuando quieras y durante el tiempo que quieras"*

Case studies o Método del caso

El método del caso ha sido el sistema de aprendizaje más utilizado por las mejores escuelas de negocios del mundo. Desarrollado en 1912 para que los estudiantes de Derecho no solo aprendiesen las leyes a base de contenidos teóricos, su función era también presentarles situaciones complejas reales. Así, podían tomar decisiones y emitir juicios de valor fundamentados sobre cómo resolverlas. En 1924 se estableció como método estándar de enseñanza en Harvard.

Con este modelo de enseñanza es el propio alumno quien va construyendo su competencia profesional a través de estrategias como el *Learning by doing* o el *Design Thinking*, utilizadas por otras instituciones de renombre como Yale o Stanford.

Este método, orientado a la acción, será aplicado a lo largo de todo el itinerario académico que el alumno emprenda junto a TECH. De ese modo se enfrentará a múltiples situaciones reales y deberá integrar conocimientos, investigar, argumentar y defender sus ideas y decisiones. Todo ello con la premisa de responder al cuestionamiento de cómo actuaría al posicionarse frente a eventos específicos de complejidad en su labor cotidiana.

Método *Relearning*

En TECH los *case studies* son potenciados con el mejor método de enseñanza 100% online: el *Relearning*.

Este método rompe con las técnicas tradicionales de enseñanza para poner al alumno en el centro de la ecuación, proveyéndole del mejor contenido en diferentes formatos. De esta forma, consigue repasar y reiterar los conceptos clave de cada materia y aprender a aplicarlos en un entorno real.

En esta misma línea, y de acuerdo a múltiples investigaciones científicas, la reiteración es la mejor manera de aprender. Por eso, TECH ofrece entre 8 y 16 repeticiones de cada concepto clave dentro de una misma lección, presentada de una manera diferente, con el objetivo de asegurar que el conocimiento sea completamente afianzado durante el proceso de estudio.

El Relearning te permitirá aprender con menos esfuerzo y más rendimiento, implicándote más en tu especialización, desarrollando el espíritu crítico, la defensa de argumentos y el contraste de opiniones: una ecuación directa al éxito.

Un Campus Virtual 100% online con los mejores recursos didácticos

Para aplicar su metodología de forma eficaz, TECH se centra en proveer a los egresados de materiales didácticos en diferentes formatos: textos, vídeos interactivos, ilustraciones y mapas de conocimiento, entre otros. Todos ellos, diseñados por profesores cualificados que centran el trabajo en combinar casos reales con la resolución de situaciones complejas mediante simulación, el estudio de contextos aplicados a cada carrera profesional y el aprendizaje basado en la reiteración, a través de audios, presentaciones, animaciones, imágenes, etc.

Y es que las últimas evidencias científicas en el ámbito de las Neurociencias apuntan a la importancia de tener en cuenta el lugar y el contexto donde se accede a los contenidos antes de iniciar un nuevo aprendizaje. Poder ajustar esas variables de una manera personalizada favorece que las personas puedan recordar y almacenar en el hipocampo los conocimientos para retenerlos a largo plazo. Se trata de un modelo denominado *Neurocognitive context-dependent e-learning* que es aplicado de manera consciente en esta titulación universitaria.

Por otro lado, también en aras de favorecer al máximo el contacto mentor-alumno, se proporciona un amplio abanico de posibilidades de comunicación, tanto en tiempo real como en diferido (mensajería interna, foros de discusión, servicio de atención telefónica, email de contacto con secretaría técnica, chat y videoconferencia).

Asimismo, este completísimo Campus Virtual permitirá que el alumnado de TECH organice sus horarios de estudio de acuerdo con su disponibilidad personal o sus obligaciones laborales. De esa manera tendrá un control global de los contenidos académicos y sus herramientas didácticas, puestas en función de su acelerada actualización profesional.

"La modalidad de estudios online de este programa te permitirá organizar tu tiempo y tu ritmo de aprendizaje, adaptándolo a tus horarios"

La eficacia del método se justifica con cuatro logros fundamentales:

1. Los alumnos que siguen este método no solo consiguen la asimilación de conceptos, sino un desarrollo de su capacidad mental, mediante ejercicios de evaluación de situaciones reales y aplicación de conocimientos.
2. El aprendizaje se concreta de una manera sólida en capacidades prácticas que permiten al alumno una mejor integración en el mundo real.
3. Se consigue una asimilación más sencilla y eficiente de las ideas y conceptos, gracias al planteamiento de situaciones que han surgido de la realidad.
4. La sensación de eficiencia del esfuerzo invertido se convierte en un estímulo muy importante para el alumnado, que se traduce en un interés mayor en los aprendizajes y un incremento del tiempo dedicado a trabajar en el curso.

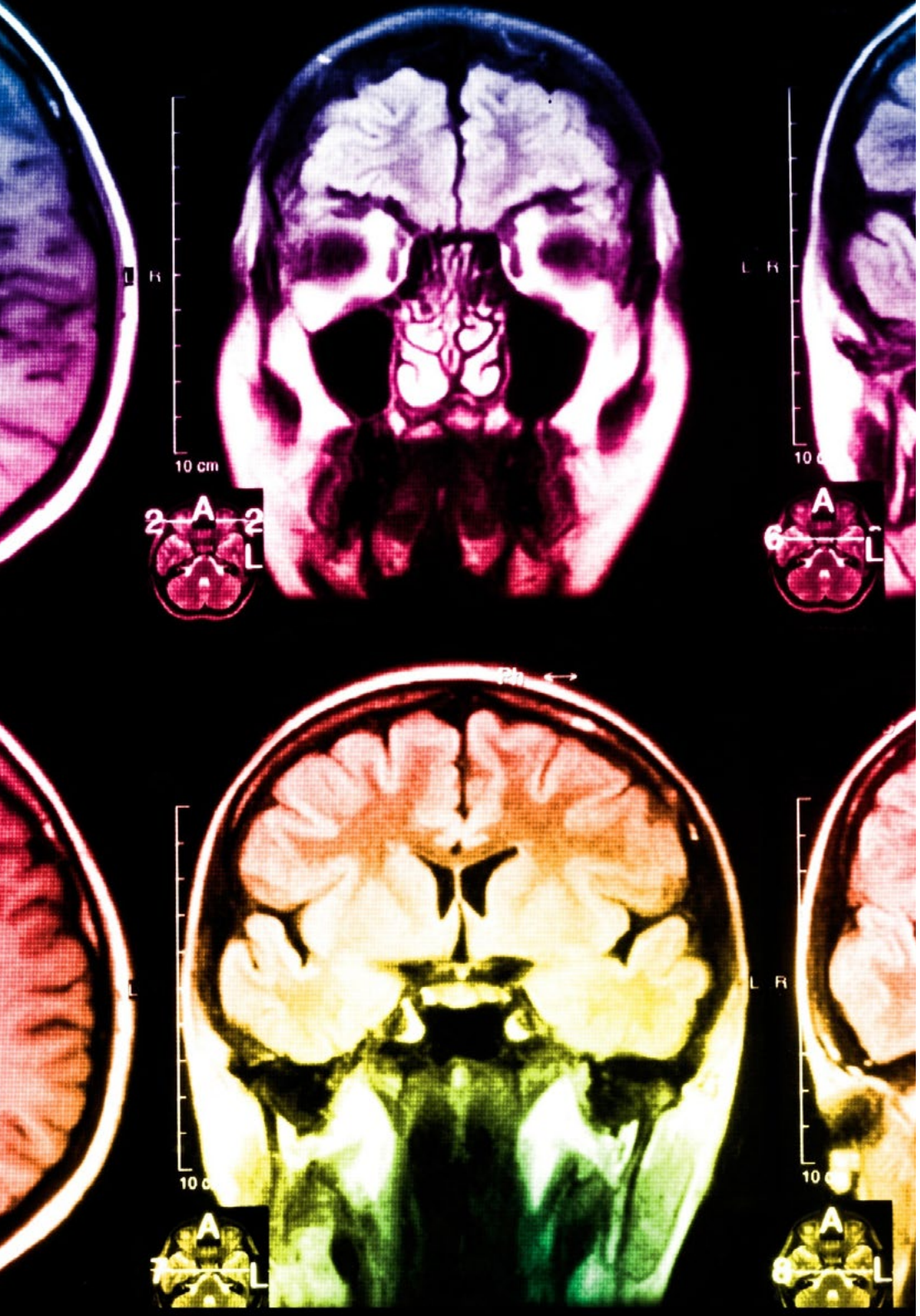

La metodología universitaria mejor valorada por sus alumnos

Los resultados de este innovador modelo académico son constatables en los niveles de satisfacción global de los egresados de TECH.

La valoración de los estudiantes sobre la calidad docente, calidad de los materiales, estructura del curso y sus objetivos es excelente. No en valde, la institución se convirtió en la universidad mejor valorada por sus alumnos según el índice global score, obteniendo un 4,9 de 5.

Accede a los contenidos de estudio desde cualquier dispositivo con conexión a Internet (ordenador, tablet, smartphone) gracias a que TECH está al día de la vanguardia tecnológica y pedagógica.

Podrás aprender con las ventajas del acceso a entornos simulados de aprendizaje y el planteamiento de aprendizaje por observación, esto es, Learning from an expert.

Así, en este programa estarán disponibles los mejores materiales educativos, preparados a conciencia:

Material de estudio

Todos los contenidos didácticos son creados por los especialistas que van a impartir el curso, específicamente para él, de manera que el desarrollo didáctico sea realmente específico y concreto.

Estos contenidos son aplicados después al formato audiovisual que creará nuestra manera de trabajo online, con las técnicas más novedosas que nos permiten ofrecerte una gran calidad, en cada una de las piezas que pondremos a tu servicio.

Prácticas de habilidades y competencias

Realizarás actividades de desarrollo de competencias y habilidades específicas en cada área temática. Prácticas y dinámicas para adquirir y desarrollar las destrezas y habilidades que un especialista precisa desarrollar en el marco de la globalización que vivimos.

Resúmenes interactivos

Presentamos los contenidos de manera atractiva y dinámica en píldoras multimedia que incluyen audio, vídeos, imágenes, esquemas y mapas conceptuales con el fin de afianzar el conocimiento.

Este sistema exclusivo educativo para la presentación de contenidos multimedia fue premiado por Microsoft como "Caso de éxito en Europa".

Lecturas complementarias

Artículos recientes, documentos de consenso, guías internacionales... En nuestra biblioteca virtual tendrás acceso a todo lo que necesitas para completar tu capacitación.

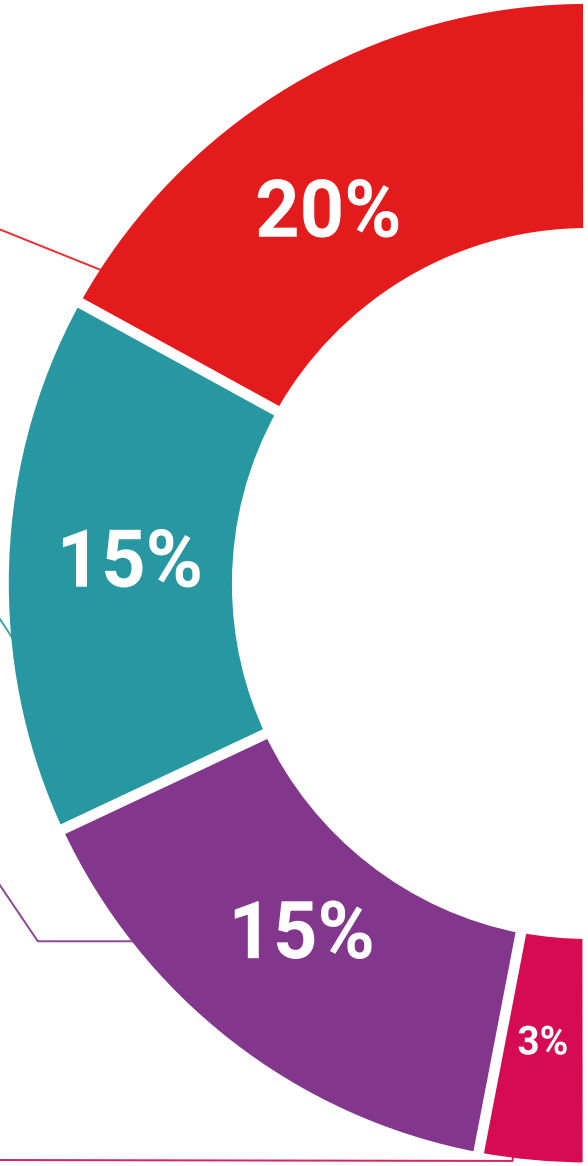

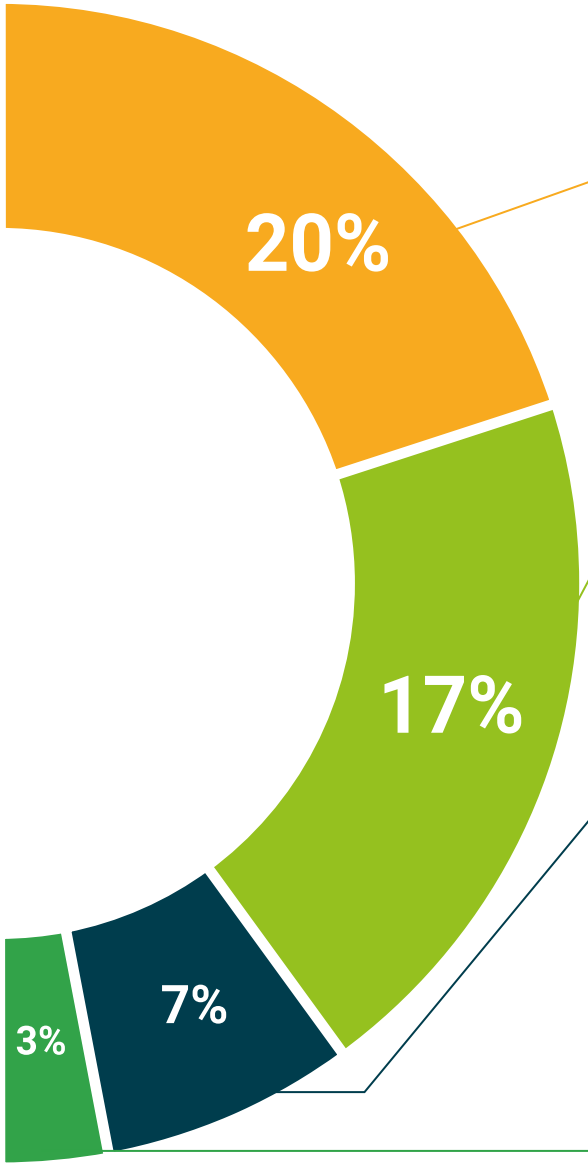

Case Studies

Completarás una selección de los mejores *case studies* de la materia. Casos presentados, analizados y tutorizados por los mejores especialistas del panorama internacional.

Testing & Retesting

Evaluamos y reevaluamos periódicamente tu conocimiento a lo largo del programa. Lo hacemos sobre 3 de los 4 niveles de la Pirámide de Miller.

Clases magistrales

Existe evidencia científica sobre la utilidad de la observación de terceros expertos.

El denominado *Learning from an expert* afianza el conocimiento y el recuerdo, y genera seguridad en nuestras futuras decisiones difíciles.

Guías rápidas de actuación

TECH ofrece los contenidos más relevantes del curso en forma de fichas o guías rápidas de actuación. Una manera sintética, práctica y eficaz de ayudar al estudiante a progresar en su aprendizaje.

06

Titulación

El Diplomado en Cuidado Pre y Postoperatorio del Paciente Vascular le garantiza, además de la capacitación más rigurosa y actualizada, el acceso a un título de Diplomado expedido por TECH Universidad.

Supera con éxito esta especialización y recibe tu titulación universitaria sin desplazamientos ni farragosos trámites"

Este **Diplomado en Cuidado Pre y Postoperatorio del Paciente Vascular** contiene el programa universitario más completo y actualizado del mercado.

Tras la superación de la evaluación, el alumno recibirá por correo postal* con acuse de recibo su correspondiente título de **Diplomado** emitido por **TECH Universidad.**

Este título expedido por **TECH Universidad** expresará la calificación que haya obtenido en el Diplomado, y reunirá los requisitos comúnmente exigidos por las bolsas de trabajo, oposiciones y comités evaluadores de carreras profesionales.

Título: **Diplomado en Cuidado Pre y Postoperatorio del Paciente Vascular**

Modalidad: **No escolarizada (100% en línea)**

Duración: **6 semanas**

tech universidad

C. _____, con documento de identificación _____ ha superado con éxito y obtenido el título de:

Diplomado en Cuidado Pre y Postoperatorio del Paciente Vascular

Se trata de un título propio de esta Universidad con una duración de 150 horas, con fecha de inicio dd/mm/aaaa y fecha de finalización dd/mm/aaaa.

TECH es una Institución Particular de Educación Superior reconocida por la Secretaría de Educación Pública a partir del 28 de junio de 2018.

En Ciudad de México, a 31 de mayo de 2024

Mtro. Gerardo Daniel Orozco Martínez
Rector

Este título propio se deberá acompañar siempre del título universitario habilitante expedido por la autoridad competente para ejercer profesionalmente en cada país. código único TECH: AFWDR23S techtitute.com/titulos

*Apostilla de La Haya. En caso de que el alumno solicite que su título en papel recabe la Apostilla de La Haya, TECH Universidad realizará las gestiones oportunas para su obtención, con un coste adicional.

tech universidad

Diplomado

Cuidado Pre y Postoperatorio del Paciente Vascular

- Modalidad: **No escolarizada (100% en línea)**
- Duración: **6 semanas**
- Titulación: **TECH Universidad**
- Horario: **a tu ritmo**
- Exámenes: **online**

Diplomado

Cuidado Pre y Postoperatorio del Paciente Vascular

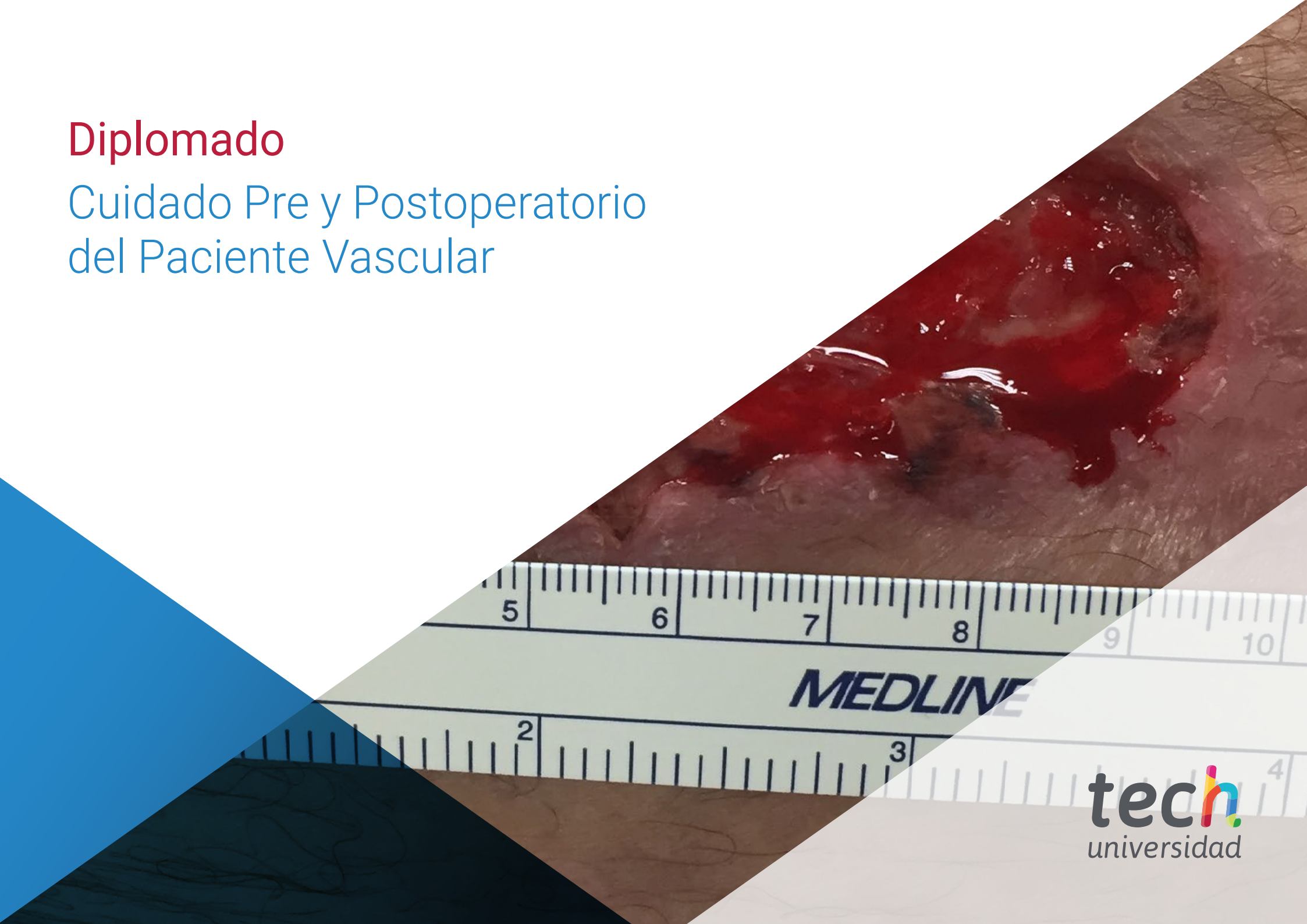

tech universidad