Curso Universitario
Cirugía de Colon

tech corporación universitaria UNIMETA

tech corporación universitaria UNIMETA

Curso Universitario
Cirugía de Colon

- Modalidad: **online**
- Duración: **12 semanas**
- Titulación: **TECH Corporación Universitaria UNIMETA**
- Acreditación: **10 ECTS**
- Horario: **a tu ritmo**
- Exámenes: **online**

Acceso web: **www.techtitute.com/medicina/curso-universitario/cirugia-colon**

Índice

01
Presentación
pág. 4

02
Objetivos
pág. 8

03
Dirección del curso
pág. 12

04
Estructura y contenido
pág. 38

05
Metodología
pág. 42

06
Titulación
pág. 50

01

Presentación

Los avances en las técnicas diagnósticas están abriendo muchas posibilidades en el abordaje del proceso oncológico y la patología grave de colon. Pero las novedades hacen necesaria la actualización constante del especialista para que pueda prestar la mejor atención al paciente y pueda mejorar su pronóstico. Este programa está diseñado para facilitar su actualización de forma práctica, 100% online, a través de la última tecnología educativa.

La constante actualización del médico es decisiva para la toma de decisiones en los procedimientos quirúrgicos en la cirugía intestinal"

El cáncer de colon es la segunda neoplasia más frecuente tanto en hombres como en mujeres, seguida del cáncer de pulmón y de mama respectivamente, y con una mortalidad de los individuos diagnosticados cercana al 50%. La cirugía es el único tratamiento con finalidad curativa existente actualmente, dependiendo la técnica y procedimiento elegidos de la localización, grado de invasión local y/o existencia de metástasis a distancia. La quimioterapia adyuvante se administra con la finalidad de erradicar la enfermedad micrometastásica y aumentar, de este modo, la supervivencia libre de enfermedad y la supervivencia global.

La cirugía moderna implica una necesidad constante de reciclaje, pero la velocidad a la que se producen los cambios y avances en técnicas y procedimientos, y la cantidad de documentación científica, artículos, etc., que se publican cada semana sobre nuevos tratamientos, hacen casi imposible que un especialista pueda compatibilizar su actualización con su práctica clínica y quirúrgica diaria.

Este Curso Universitario en Cirugía de Colon tiene está diseñado para revisar el estado actual de la cirugía de intestino grueso y las indicaciones más frecuentes, con el fin de facilitar al cirujano la posibilidad de estar al día en las últimas técnicas quirúrgicas, y permitiendo intercambiar conocimientos y experiencias, crear protocolos de actuación y difundir las novedades más transcendentes en el campo quirúrgico.

Este **Curso Universitario en Cirugía de Colon** contiene el programa científico más completo y actualizado del mercado. Sus características más destacadas son:

- Contiene casos clínicos presentados por expertos. Sus contenidos gráficos, esquemáticos y eminentemente prácticos con los que están concebidos, recogen una información científica y asistencial sobre aquellas disciplinas médicas indispensables para el ejercicio profesional
- Novedades diagnóstico-terapéuticas sobre la atención al paciente con problemas de colon, que es susceptible de intervención quirúrgica
- Presentación de talleres prácticos sobre procedimientos en el abordaje quirúrgico de la patología de intestino grueso
- Lecciones en vídeo sobre las diferentes patologías y su abordaje
- Sistema interactivo de aprendizaje basado en algoritmos para la toma de decisiones sobre las situaciones clínicas planteadas
- Incluye lecciones teóricas, preguntas al experto, foros de discusión de temas controvertidos y trabajos de reflexión individual
- Disponibilidad de los contenidos desde cualquier dispositivo fijo o portátil con conexión a internet

La evidencia científica aumenta la calidad en la práctica quirúrgica. Mantenerse actualizado es clave para prestar una mejor atención al paciente con patología de intestino grueso"

Este Curso Universitario es la mejor inversión que puedes hacer en la selección de un programa de actualización por dos motivos: además de poner al día tus conocimientos en cirugía de colon, obtendrás un título por TECH Corporación Universitaria UNIMETA"

El Curso Universitario permite ejercitarse en entornos simulados, que proporcionan un aprendizaje inmersivo programado para entrenarse ante situaciones reales.

No pierdas la oportunidad de actualizar tus conocimientos en Cirugía de Colon.

Incluye en su cuadro docente especialistas en cirugía de referencia, que vierten en esta capacitación la experiencia de su trabajo, además de otros especialistas pertenecientes a sociedades científicas de prestigio.

Gracias a su contenido multimedia elaborado con la última tecnología educativa, permitirán al profesional un aprendizaje situado y contextual, es decir, un entorno simulado que proporcionará un aprendizaje inmersivo programado para entrenarse ante situaciones reales.

El diseño de este programa se centra en el Aprendizaje Basado en Problemas, mediante el cual el médico deberá tratar de resolver las distintas situaciones de práctica profesional que se le planteen a lo largo del curso academico. Para ello, contará con la ayuda de un novedoso sistema de vídeos interactivos realizados por reconocidos expertos en Cirugía de Colon, y con gran experiencia docente.

02

Objetivos

Este programa está orientado hacia una revisión de los principales aspectos del abordaje de la Cirugía de Colon, basándose en la evidencia científica y en la experiencia de reconocidos profesionales en el ámbito quirúrgico.

Este programa de actualización te brindará las competencias para actuar con seguridad en el desempeño de la praxis quirúrgica, que te ayudará a crecer personal y profesionalmente"

Objetivo general

- Actualizar los conocimientos del médico cirujano en los procedimientos y técnicas más frecuentes de la práctica habitual en Cirugía de Colon dando respuesta a las preguntas habituales del día a día del profesional

Aprovecha la oportunidad y da el paso para ponerte al día en los aspectosmás importantes de Cirugía de Colon"

Objetivos específicos

- Sentar las bases de la oncología médica y radioterápica en el cáncer de colon
- Describir los principios de la cirugía oncológica del colon
- Establecer las características diferenciales en el abordaje del cáncer de colon derecho, izquierdo y transverso
- Describir las innovaciones en el campo de la cirugía general y digestiva: en el aprendizaje quirúrgico, en dispositivos quirúrgicos, en cirugía NOTES y en Terapia Celular y Cirugía
- Señalar el papel de las Tecnologías de la Información y la Comunicación aplicadas a cirugía
- Explicar las indicaciones e importancia de la cirugía robótica
- Abordar las características de la financiación, protección y transferencia de la innovación en cirugía

03

Dirección del curso

El programa incluye en su cuadro docente cirujanos de referencia en la atención al paciente con patología de etiología intestinal, que vierten en esta capacitación la experiencia de su trabajo. Además participan, en su diseño y elaboración, otros especialistas de reconocido prestigio que completan el programa de un modo interdisciplinar.

Aprende de profesionales de referencia, los últimos avances en los procedimientos quirúrgicos ante la patología de colon"

Dirección

Dr. Díaz Domínguez, Joaquín

In Memoriam

"El Dr. Joaquín Díaz Domínguez ha estado al frente de este programa en las numerosas ediciones, dirigiendo el equipo docente, colaborando intensamente y desviviéndose para seguir transmitiendo su conocimiento de la medicina y la cirugía a todos los compañeros que han tenido la oportunidad de participar en este programa.

Desde la Universidad Tech queremos rendir un sentido homenaje lleno de cariño y agradecimiento, por su dedicación y compromiso durante estos años, siempre entregándose a los demás y compartiendo su experiencia sin condiciones, para contribuir a seguir salvando la vida y cuidando de las personas que más lo han necesitado.

Muchas gracias, Joaquín"

Dra. Pascual Miguelañez, Isabel

- Médico en Cirugía General y del Aparato Digestivo en el Hospital Universitario La Paz, Madrid
- Médico al Servicio de la Unidad de Cirugía Colorrectal en el Hospital Universitario La Paz, Madrid
- Facultativo Especialista del Área de Cirugía General y Aparato Digestivo en el Hospital Universitario Infanta Sofía, San Sebastián de los Reyes, Madrid
- Médico en la Unidad de Cirugía Hepatobiliopancreática en el Hospital Universitario Infanta Sofía. San Sebastián de los Reyes, Madrid
- Miembro de la Asociación Madrileña de Cirujanos, España
- Licenciatura en Medicina por la Universidad Autónoma de Madrid
- Doctora por la Universidad Autónoma de Madrid

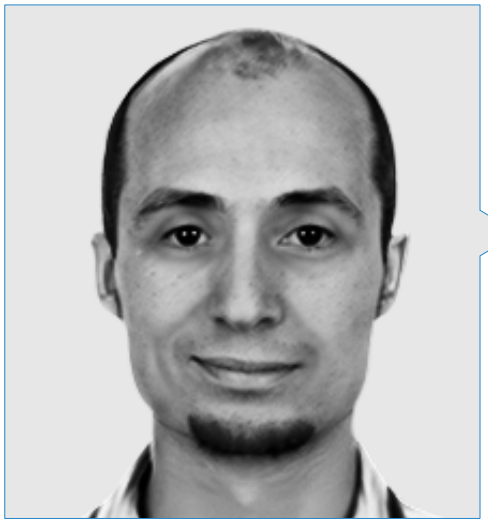

Dr. Trébol López, Jacobo

- Médico Especialista en Cirugía General y del Aparato Digestivo en el Hospital Universitario La Paz
- Médico Especialista en Cirugía General y del Aparato Digestivo en el Complejo Asistencial Universitario de Salamanca
- Médico Especialista en Cirugía General y del Aparato Digestivo en el Complejo Asistencial de Ávila
- Investigador del Grupo CANC-06 (Cirugía y Cáncer) del Área de Cáncer del Instituto de Investigación Biomédica de Salamanca
- Doctor en Cirugía por la Universidad Autónoma de Madrid
- Máster Propio en Actualización en Cirugía General y del Aparato Digestivo por la Universidad CEU Cardenal Herrera
- Diploma Superior de Especialización en Ecografía para Cirujanos por la Universidad de Zaragoza
- Diploma Europeo Hepatic Pancreatic and Biliary Cancers: Oncosurgical Strategies por la Universidad París Sur

Dr. Álvarez Gallego, Mario

- Médico Cirujano en Cirugía General y del Aparato Digestivo en el Hospital Universitario La Paz. Madrid
- Licenciado en Medicina y Cirugía por la Universidad de Alcalá de Henares
- Diploma de Estudios Avanzados (DEA): "Uso de células madre mesenquimales en la prevención de la formación de adherencias intrabdominales" en la Universidad Autónoma de Madrid. Departamento de Cirugía
- Facultativo Especialista del Área en Cirugía General y Aparato Digestivo, Unidad Cirugía Colorrectal en el Hospital Universitario Infanta Sofía
- Facultativo Especialista del Área en Cirugía General y Aparato Digestivo en el Hospital Universitario Infanta Cristina. Parla, Madrid
- Facultativo Especialista del Área en Cirugía General y Aparato Digestivo, Unidad Cirugía Colorrectal en el Hospital Universitario La Paz. Madrid

Profesores

Dr. Aguilera Bazán, Alfredo

- Doctor al servicio de la Urología en el Hospital Universitario La Paz. Madrid, España
- Médico Adjunto en el Hospital Universitario La Paz
- Médico al servicio de Cirugía, las Ciencias Médicas y Sociales en la Universidad de Alcalá
- Médico Urólogo en la Universidad Autónoma de Madrid. España
- Coautor de varios artículos científicos en los Archivos Españoles de Urología: *Análisis del tamaño del tumor renal como factor predictivo de agresividad oncológica, Biomarcadores urinarios en el diagnóstico de cáncer de próstata, Láser en cáncer de próstata. Aplicaciones*

Dra. Álvarez Peña, Estíbaliz

- Médico Adjunto del Servicio de Cirugía General y del Aparato Digestivo en el Hospital Vithas Nuestra Señora de América
- Médico Adjunto en la Unidad de Cirugía Esofagogástrica y Pared Abdominal Compleja en el Hospital Universitario La Paz
- Especialista en la Unidad de Cirugía General y del Aparato Digestivo en el Hospital La Luz
- Especialidad MIR: Cirugía General y del Aparato Digestivo en el Hospital Universitario La Paz
- Curso de Laparoscopia Avanzado: Anastomosis Intracorpóreas en el Hospital Universitario Marqués de Valdecilla
- Licenciada en Medicina por la Universidad del País Vasco
- Miembro de: Asociación Española de Cirujanos, Sociedad Hispanoamericana de Hernia (SOHAH)

Dra. Alkorta Zuloaga, Maialen

- Doctora al Servicio de la Cirugía General y el Aparato Digestivo en el Hospital Universitario de Donostia
- Médico Adjunto en el Hospital Universitario de Donostia
- Especialista del Área Hepatobiliopancréatica en el Hospital Universitario de Donostia
- Unidad de Cirugía, Radiología y Medicina Física en la Universidad del País Vasco

Dra. Ayuela García, Susana

- Especialista en Cirugía General y del Aparato Digestivo, sección Hepatobiliopancreática en el Hospital Universitario La Paz. Madrid
- Médico Adjunto de Cirugía General, Unidad de Coloproctología en el Hospital Universitario La Paz. Madrid
- Responsable de la Seguridad del Paciente del Servicio de Cirugía General del Hospital Universitario La Paz. Madrid
- Miembro del Comité Multidisciplinar de Tumores Neuroendocrinos en el Hospital Universitario La Paz. Madrid
- Licenciada en Medicina y Cirugía en la Universidad Autónoma de Madrid
- Máster Universitario en Valoración del Daño Corporal en la Universidad Complutense de Madrid

Dra. Chaparro Cabeza, María Dolores

- Jefa del Servicio de Cirugía General y Aparato Digestivo en el Hospital Universitario Puerta de Hierro
- Doctora al Servicio de Cirugía General y Aparato Digestivo en el Hospital Universitario Puerta de Hierro. Madrid
- Médico Adjunto en el Hospital Universitario Puerta de Hierro. Majadahonda, Madrid
- Participación en el Congreso XXII Reunión Nacional de Cirugía. España

Dra. Borda Arrizabalaga, Nerea

- Médico Adjunto en Cirugía General en Osakidetza
- Médico en los departamentos de Cirugía, Radiología y Medicina Física en Osakidetza
- Ganadora del Premio por la tesis "Pronóstico a largo plazo de pacientes con colitis isquémica" por la Fundación del Colegio de Médicos de Gipuzkoa
- Premio al mejor artículo científico en una revista médica otorgado por la Fundación del Colegio de Médicos de Gipuzkoa
- Médico perteneciente a la Facultad de Medicina y Enfermería en la Universidad del País Vasco

Dra. Burgos García, Aurora

- Jefe de la Sección de la Unidad de Endoscopias Digestivas en el Hospital Universitario La Paz
- Médico Especialista en Aparato Digestivo en el Hospital Universitario La Paz
- Clínico colaborador Docente en la Universidad Autónoma de Madrid
- Licenciada en Medicina y Cirugía en la Universidad de Extremadura
- Experto en Urgencias y Emergencias en Gastroenterología y Hepatología en la Universidad a Distancia de Madrid
- Estancia en el Hospital Universitario Keio. Tokio, Japón

Dr. Díaz Roldán, Jorge

- Médico Especialista en Cirugía General y del Aparato Digestivo
- Médico Especialista en Complejo Asistencial Universitario de Salamanca
- Facultativo en el Hospital Universitario Nuestra Señora de Valme
- Miembro de: Asociación Española de Cirujanos de la Mama, Asociación Española de Cirujanos

Dra. Fernández Sánchez, Rocío

- Doctora al Servicio de Cirugía General y Aparato Digestivo en el Hospital Universitario Infanta Sofía. San Sebastián de los Reyes, Madrid
- Cirujana Heptobiliar en SERMAS
- Especialista en la Cirugía General y del Aparato Digestivo en el Hospital Universitario La Paz
- Miembro de la ONG, Cirujanos en Acción
- Licenciada en Medicina por la Universidad Complutense de Madrid

Dra. Eguía Larrea, Marta

- Jefe de la Unidad de Cirugía de la Mama en el Hospital Universitario de Salamanca
- Médico Adjunto al Servicio de la Cirugía General y Aparato Digestivo en el Hospital Universitario de Salamanca
- Médico al Servicio de la Cirugía General en el Complejo Asistencial Universitario de Salamanca (CAUSA)
- Miembro del grupo de investigación Cirugía y Cáncer de la Universidad de Salamanca
- Miembro de la Asociación Española contra el Cáncer en Castilla y León
- Ponente del II Congreso de Personas con Cáncer y familiares

Dra. Custodio Carretero, Ana Belén

- Facultativo en el Departamento de Oncología Médica en el Hospital La Paz, IdiPAZ
- Investigadora en Tumores Neuroendocrinos
- Diploma de Estudios Avanzados por la Universidad Complutense de Madrid
- Licenciatura en Medicina y Cirugía en la Universidad Complutense de Madrid
- Es miembro de: Junta directiva del Grupo Español de Tumores Neuroendocrinos y Endocrinos

Dra. Belinchón Olmeda, Belén

- Médico Adjunto del Servicio de Oncología Radioterápica en el Hospital Ruber Internacional
- Médico Interno Residente en el Campo de la Oncología Radioterápica en el Hospital Universitario Puerta de Hierro. Madrid
- Licenciada en Medicina y Cirugía por la Universidad de Alcalá de Henares. Madrid
- Diploma de Estudios Avanzados por la Universidad Autónoma de Madrid
- Médico Adjunto del Servicio de Oncología Radioterápica del Hospital Universitario La Paz
- Miembro del grupo de Sarcomas y Tumores de Partes Blandas, Mama (GEORM), Braquiterapia y Tumores Digestivos (SEOR-GI) de la Sociedad Española de Oncología Radioterápica (SEOR)
- Redactora de varios artículos en revistas científicas de alto impacto y colaboradora habitual en capítulos de libros y ponencias en congresos

Dr. Castell Gómez, José Tomás

- Jefe Asociado del Servicio de Cirugía General en el Hospital La Luz, Quironsalud
- Cirujano adjunto del Servicio de Cirugía General en el Hospital La Paz, Unidad de Cirugía Hepatobiliopancreática
- Especialista, vía MIR, en Cirugía General y del Aparato Digestivo por el Hospital La Paz de Madrid
- Especialización en Cirugía Oncológica y Laparoscópica del Hígado, Páncreas, Vía Biliar y del Aparato Digestivo (Colon y Recto)
- Miembro de: Asociación Española de Cirugía, Sociedad Española de Oncología Quirúrgica, *European Society for Medical Oncology*

Dr. Cuadrado García, Ángel

- Médico Especialista en el Área de la Cirugía General y el Aparato Digestivo en el Hospital Universitario Infanta Sofía
- Facultativo Especialista en el Área de la Cirugía General y el Aparato Digestivo en el Hospital Universitario Infanta Sofía
- Coordinador de Quirófano Experimental en el Hospital Son Llátzer
- Coordinador de Investigación en el Hospital Son Llátzer
- Tutor residente de Cirugía General en el Hospital Son Llátzer
- Cirujano General y Digestivo en la Fundación Hospital de Manacor
- Residente en Cirugía General en el Hospital Clínico San Carlos
- Licenciatura de Grado en Medicina en la Universidad de Salamanca

Dr. Del Castillo Díez, Federico

- Médico Adjunto en Cirugía General y del Aparato Digestivo en el Hospital Universitario Vithas Madrid La Milagrosa
- Adjunto al Servicio de Cirugía General y del Aparato Digestivo en el Hospital Universitario La Paz, en la Unidad de Cirugía Esofagogastroduodental y de la Pared Abdominal. Madrid
- *Fellowship* en Cirugía Laparoscópica Esofagogastroduodenal y de la Obesidad por el Centre Hospitalier de Luxembourg
- Licenciado en Medicina y Cirugía por la Universidad Complutense de Madrid
- Miembro activo de: Asociación Española de Cirujanos, Sociedad Española de Cirugía de la Obesidad, *International Federation of Surgery of Obesity*, Sociedad Europea de Cirugía Enoscópica, Sociedad Europea de Hernia, Sociedad Internacional de Cirugía del Tracto Superior

Dra. Feltes Ochoa, Rosa

- Especialista en Dermatología en el Hospital Universitario La Paz
- Médico Adjunto en el Centro de Especialidades Periférico José Marva
- Coautora en la revista clínica española, publicación oficial de la Sociedad Española de Medicina Interna
- Coautora de la investigación "Paciente VIH con lesiones psoriasiformes palmoplanta". España

Dr. Fernández Cebrián, José María

- Jefe del Servicio de Cirugía General y Aparato Digestivo en el Hospital Ramón y Cajal. Madrid
- Especialista en Cirugía General y Aparato Digestivo
- Colaborador del Servicio de Cirugía General y Aparato Digestivo. (Equipo del Dr. J.A. Pascual) de Clínica CEMTRO
- Médico en Medicina General Sistemas Públicos Seguridad Social Estados Miembros Comunidades Europeas
- Dirección y Gestión de Unidades Clínicas
- Programa de Perfeccionamiento en Dirección en Instituciones Sanitarias. III Edición Universidad de Navarra en la IESE Business School

Dr. Freire Torres, Eugenio

- Cirujano General en el Hospital Universitario Vithas Madrid La Milagrosa
- Cirujano General y Digestivo en el Centro Médico Quirúrgico de Enfermedades Digestivas (CMED). Madrid
- Cirujano General y Digestivo en el Complejo Hospitalario Ruber Juan Bravo
- Doctor de Medicina por la Pontificia Universidad Católica del Ecuador

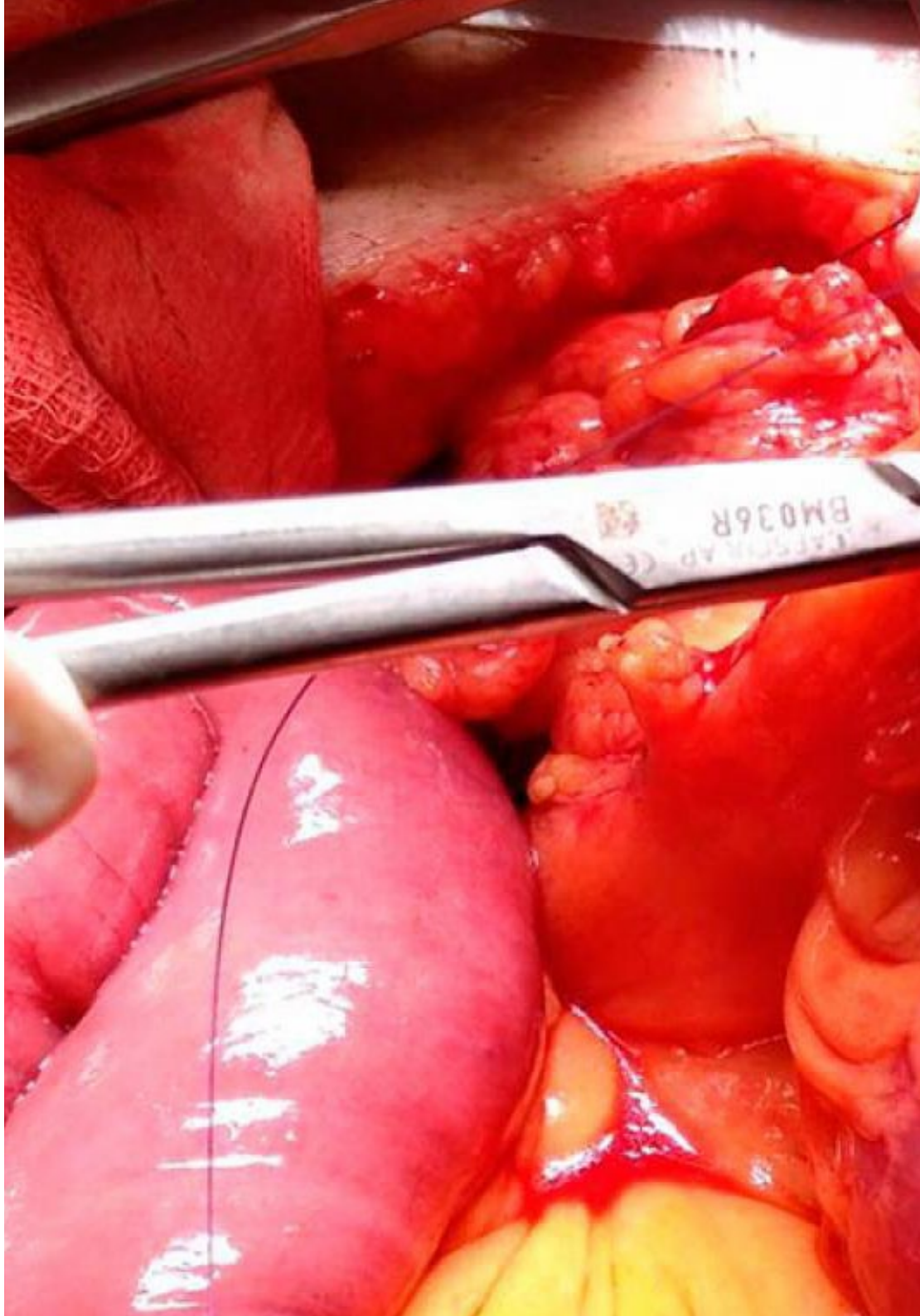

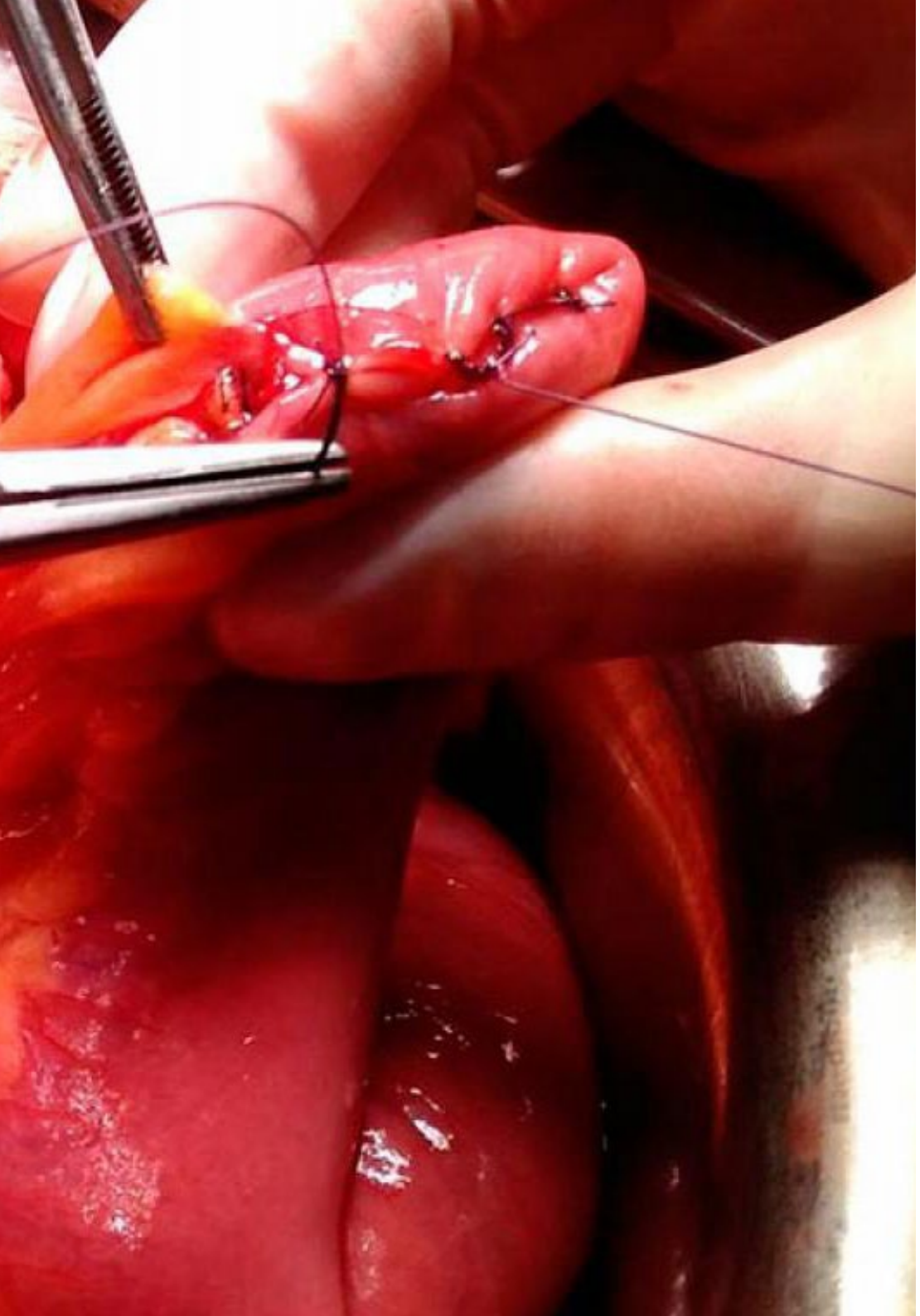

Dr. Fernández Luengas, David

- Jefe asociado del Servicio de Cirugía General y del Aparato Digestivo en el Hospital Universitario Quirónsalud. Madrid
- Servicio de Cirugía General y del Aparato Digestivo adscrito a la Unidad de Cirugía Hepatobiliopancreática en el Hospital Universitario La Paz
- Coordinador de la Unidad de Cirugía Hepatobiliopancreática en el Hospital Universitario Infanta Sofía
- Jefe asociado del Servicio de Cirugía General y del Aparato Digestivo en el Hospital Sanitas La Moraleja
- Miembro del Servicio de Cirugía del Hospital ICE
- Diploma Europeo en Cirugía Oncológica Hepatobiliopancreática en la Universidad de Paris Sur
- Licenciado en Medicina y Cirugía en la Universidad Complutense de Madrid

Dra. Herrera Sampablo, Ana

- Cirujana General en el Hospital La Paz
- Instructora de Soporte Vital en el Hospital La Paz
- Cirujana General en el Hospital Can Misses
- Médico Adjunto en Cirugía General en el Hospital Can Misses
- Médico en Cirugía General en el Hospital La Paz
- Licenciada en Medicina y Cirugía por la Universidad de Castilla-La Mancha
- Maestría en Oncología Digestiva por la Universidad CEU Cardenal Herrera
- Maestría en Medicina Estética y Antienvejecimiento por la AMIR
- Especialista en Quirófano y Reanimación por la Universidad San Jorge

Dra. Ferrero Celemín, Esther

- Especialista en el Departamento de Cirugía General y del Aparato Digestivo en el Hospital Universitario Infanta Sofía. San Sebastián de los Reyes, Madrid
- Facultativo Especialista en el Departamento de Cirugía General y del Aparato Digestivo en el Hospital Universitario Infanta Leonor. Madrid
- Participación como cirujano autónomo en el Servicio de Cirugía General del Hospital Sur de Alcorcón. Madrid
- Licenciada en Medicina por la Universidad Complutense de Madrid
- Especialista en Cirugía General y del Aparato Digestivo en el Servicio de Cirugía del Aparato Digestivo y Trasplante de Óganos Intestinales del Hospital 12 de Octubre. Madrid
- Diploma de Formación Completa de la Sociedad Española de Cirugía de la Obesidad (SECO)

Dra. Froilán Torres, Consuelo

- Jefe de Sección de Gastroenterología en el Hospital Universitario La Paz. Madrid
- Especialista en Digestología por la Facultad de Medicina en la Universidad Autónoma de Madrid
- Coautora del artículo Rotura esofágica espontánea como inicio de una esofagitis eosinofílica, publicado por la revista científica ELSEVIER

Dr. García Sancho, Luís

- Jefe de la sección de Cirugía Esofagogastroduodenal en el Hospital Universitario Infanta Sofía
- Coordinador de Cirugía Esofagogastroduodenal en el Hospital Universitario Infanta Sofía
- Profesor Asociado en la Universidad Europea de Madrid

Dr. García Sanz, Iñigo

- Doctor al Servicio de la Cirugía General y Aparato Digestivo en el Hospital Universitario de La Princesa. Madrid
- Médico Adjunto de la Sección de Cirugía Hepatobiliopancreática y Esófagogástrica en el Hospital Universitario de La Princesa. Madrid
- Colaborador e investigador para la Facultad de Medicina en la Universidad Autónoma de Madrid

Dr. Gazo Martínez, José Antonio

- Especialista en Cirugía General y del Aparato Digestivo en el Hospital Universitario La Paz
- Médico Adjunto en la Unidad de Coloproctología en el Hospital Universitario La Paz Exmiembro del Cuerpo Militar de Sanidad
- Licenciado en Medicina y Cirugía por la Facultad de Medicina de la Universidad de Zaragoza
- Ponente en la 3ra Jornada de Geriatría Transversal. España

Dr. López Monclús, Javier

- Médico de Área en la Unidad de Cirugía Hepatobiliopancreática y Trasplante Hepático en el Hospital Universitario Puerta de Hierro. Majadahonda
- Facultativo Especialista de Área en la Unidad de Cirugía Hepatobiliopancreática y Trasplante Hepático en el Hospital Universitario Puerta de Hierro. Majadahonda
- Coordinador de la Unidad de Pared Abdominal Compleja en el Hospital Universitario Puerta de Hierro. Majadahonda
- Facultativo Especialista de Área en el Hospital Universitario del Henares. Coslada, Madrid
- Doctorado en Medicina por la Universidad Autónoma de Madrid

Dr. Gómez Ramírez, Joaquín

- Coordinador del Área de Cirugía Endocrina y Patología Mamaria en el Hospital Universitario La Paz
- Responsable del Área de Cirugía Endocrina en el Hospital Ruber Juan Bravo
- Miembro de la Sección de Cirugía Endocrina en la Asociación Española de Cirujanos
- Coordinador de la Sección de Cirugía Endocrina en la Asociación Española de Cirujanos
- Cirujano Especialista en Cirugía Endocrina y de Mama en el Hospital Ramón y Cajal
- Cirujano Especialista en Cuello y Mama en el Hospital Universitario Fundación Jiménez Díaz
- Especialista en Cirugía General y del Aparato Digestivo en el Hospital Universitario de La Princesa
- Doctor en Medicina por la Universidad Autónoma de Madrid
- Licenciado en Medicina por la Universidad Complutense de Madrid
- Médico asociado en la Universidad de Alcalá
  Médico asociado en la Universidad Autónoma de Madrid

Dr. León Arellano, Miguel

- Cirujano General y del Aparato Digestivo en el Hospital Fundación Jiménez Díaz
- Cirujano General y del Aparato Digestivo en IMED Hospitales
- Médico Especialista en el Hospital Universitario Fundación Jiménez Díaz
- Experto en Intervenciones Colorrectales y de Suelo Pélvico
- Participante en varios estudios de investigación
- Docente en estudios universitarios y cursos relacionados con su especialidad
- Máster en Cirugía Colorrectal y del Suelo de la Pelvis por la Universidad de Zaragoza

Dra. Jiménez Toscano, Marta

- Cirujana en la Unidad Colorrectal en el Parque de Salud Mar, Hospital del Mar. Barcelona
- Médico Adjunto en la Unidad de Cirugía Gastrointestinal en el Hospital Clínic de Barcelona
- Cirujana en la Unidad de Cirugía Gastrointestinal en el Hospital Universitario Quirónsalud
- Médico Residente en la Unidad de Cirugía General y Digestiva en el Hospital Universitario Fundación Alcorcón
- Licenciada en Medicina y Cirugía por la Universidad Autónoma de Madrid

Dr. Gil Yonte, Pablo

- Cirujano General y del Aparato Digestivo en el Hospital Universitario Fundación Alcorcón
- Doctor en Medicina y Cirugía por la Universidad Rey Juan Carlos
- Autor de numerosos artículos sobre Colectomía y Cirugía del Recto

Dr. Olea, José Manuel

- Doctor al Servicio de la Cirugía General y el Aparato Digestivo, en la Unidad de Cirugía Colorrectal en el Hospital Universitario Son Espases. Palma de Mallorca
- Coordinador del Área Transversal Colorrectal y Cirugía General en el Instituto Digestivo Médicoquirúrgico en el Hospital Son Llatzer. Palma de Mallorca
- Consultor de Cirugía General en el Hospital Quirónsalud Palmaplanas
- Consultor de Cirugía General en la Clínica Rotger Quirónsalud
- Licenciado en Medicina y Cirugía por la Universidad del País Vasco (UPV/EHU)
- Especialización en Cirugía General y del Aparato Digestivo en la Clínica Universidad de Navarra

Dra. Recarte Rico, María

- Facultativo Especialista en Cirugía General y del Aparato Digestivo en el Hospital Universitario La Paz
- Médico Adjunto al Servicio de Cirugía General y Aparato Digestivo en el Hospital Universitario HM Torrelodones
- Médico al Servicio de la Cirugía General y del Aparato Digestivo en el Hospital Universitario del Tajo
- Médico de la Unidad HM, Cirugía General y del Aparato Digestivo en HM Montepríncipe
- Médico de la Unidad HM, Cirugía General y del Aparato Digestivo en HM Torrelodones
- Médico del Área de la Cirugía General y del Aparato Digestivo en el Hospital Universitario de Getafe
- Licenciada en Medicina por la Universidad Complutense de Madrid
- Especialidad en Cirugía General y del Aparato Digestivo por el Hospital Universitario La Paz
- Diploma en Cirugía de la Obesidad y Enfermedades Metabólicas por la Sociedad Española de Cirugía de la Obesidad, Unidad Médicoquirúrgica de Obesidad por el Hospital Universitario La Paz
- Diploma en Trasplante de Hígado por el Mount Sinai Medical Center. New York, USA

Dr. Ghanem Cañete, Ismael

- Médico Especialista en el Hospital Universitario 12 de Octubre
- Facultativo del Servicio de Oncología Médica en el Hospital Universitario La Paz
- Doctor en Medicina y Cirugía por la Universidad Complutense de Madrid
- Máster en Oncología Molecular del Centro Nacional de Investigaciones Oncológicas

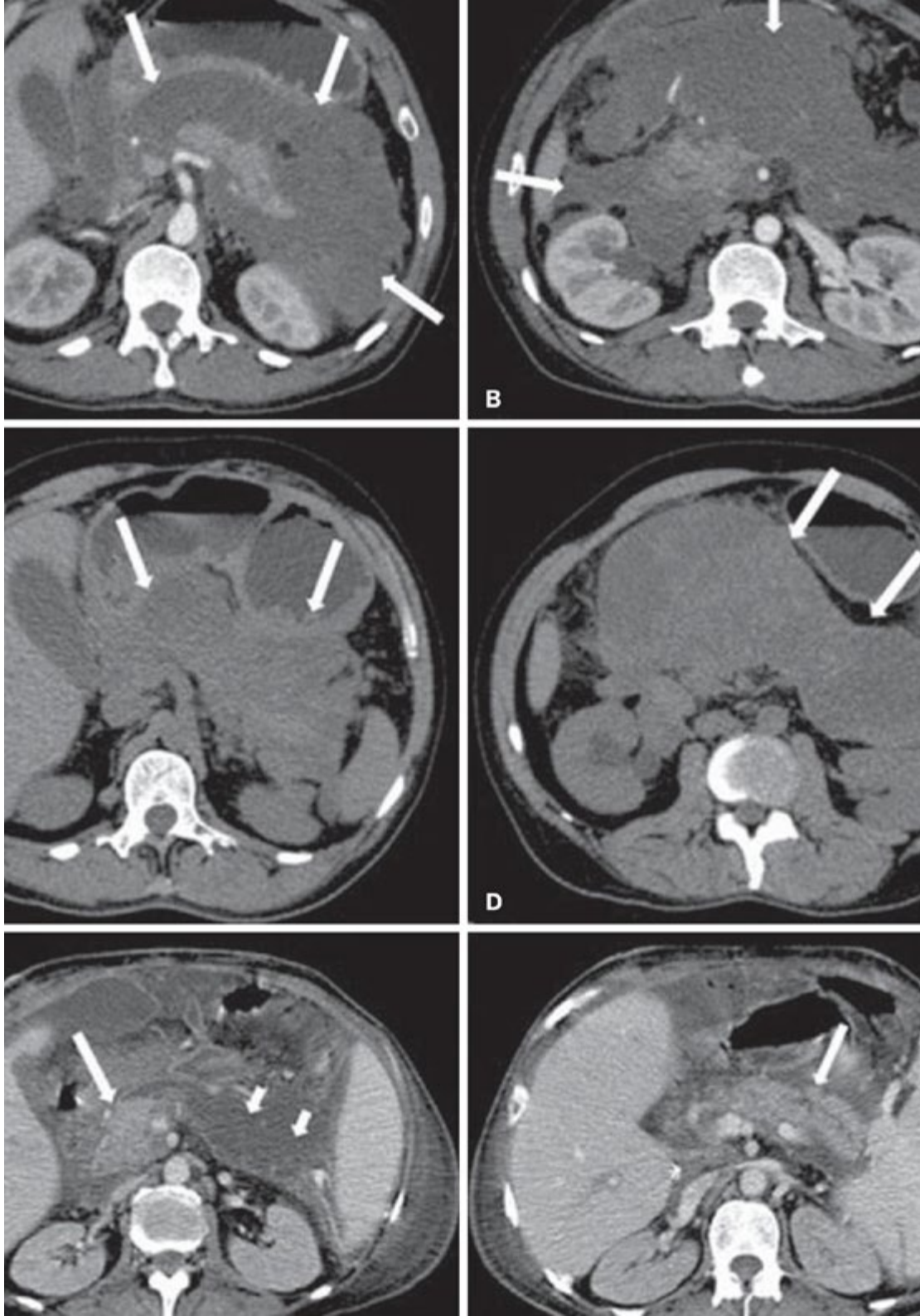

Dra. Gómez Valdazo, Adela

- Cirujana General y del Aparato Digestivo en el Hospital Universitario Infanta Leonor
- Cirujana General y del Aparato Digestivo en el Hospital Universitario Fundación Jiménez Díaz
- Autora de numerosos artículos sobre Cirugía Laparoscópica y de Mínimo Acceso

Dra. Gómez Senent, Silvia

- Médico Adjunto en el Servicio del Aparato Digestivo en el Hospital Universitario La Paz
- Responsable de la Unidad de Trastornos Funcionales Digestivos en el Hospital Universitario La Paz
- Colaboradora en la Clínica Digestiva en la Universidad Autónoma de Madrid
- Activista asistencial como Facultativo Especialista en el Hospital Universitario La Paz
- Responsable de la Unidad de Enfermedad Inflamatoria Intestinal Crónica como Médico Quirúrgica (DMQ) en el Hospital de la Moncloa
- Responsable de la Unidad de Enfermedad Inflamatoria Intestinal Crónica como Médico Quirúrgica (DMQ) en el Hospital Beata Ana María
- Miembro de: Sociedad Española de Patología Digestiva (SEPD), Asociación Española de Gastroenterología (AEG)

Dr. López Ramírez, Mario Alberto

- Médico Adjunto al Servicio de la Cirugía de Colon y Recto en el Hospital Central Militar. Ciudad de México
- Médico con Especialidad en Cirugía Gastrointestinal en el Hospital Central Militar
- Especialista en Coloproctología en el Hospital de Especialidades del Centro Médico Nacional Siglo XXI
- Médico en Cirugía Laparoscópica Colorrectal Avanzada y Transanal Mínimamente Invasiva en el Hospital Universitario La Paz. Madrid, España

Dra. González Alcolea, Natalia

- Médico Adjunto en la Unidad de Coloproctología en el Hospital Universitario La Paz
- Médico Adjunto en la Unidad de Cirugía Colorrectal en el Hospital Universitario La Paz
- Médico Adjunto en la Unidad de Cirugía Colorrectal y Proctología en el Hospital Universitario Infanta Sofía
- Médico Adjunto en la Unidad de Cirugía General y del Aparato Digestivo en el: Hospital Universitario Infanta Cristina, Hospital Universitario del Henares, Hospital Universitario Rey Juan Carlos
- Médico Adjunto en la Unidad de Cirugía General y del Aparato Digestivo en el Hospital Universitario Puerta de Hierro. Majadahonda. España
- Médico Adjunto en la Unidad de Cirugía Colorrectal en el Hospital Universitario Puerta de Hierro. Majadahonda. España
- Licenciada en Medicina y Cirugía en la Universidad Autónoma de Madrid

Dra. González Gómez, Carolina

- Cirujana General y del Aparato Digestivo en el Hospital Universitario La Paz
- Cirujana Adjunta en el Hospital Vithas Nuestra Señora de América
- Investigadora del grupo IdiPaz (Instituto de Investigación del Hospital Universitario La Paz), grupo de Terapia Celular y Genometástasis
- Tutora de Residentes de Cirugía General y del Aparato Digestivo en el Hospital Universitario La Paz
- Colaborador Clínico Docente en el Departamento de Cirugía en la Universidad Autónoma de Madrid
- Doctora en Medicina por la Universidad Autónoma de Madrid
- Máster en Gestión Sanitaria por la Universidad Camilo José Cela
- Diploma de Estudios Avanzados por la Universidad Autónoma de Madrid. "Fístula rectovaginal, estudios retrospectivos" en el Hospital Universitario La Paz

Dra. Nasimi Sabbagh, Rula

- Doctora al Servicio de la Cirugía General y el Aparato Digestivo en el Hospital Universitario La Paz. Madrid
- Cirujano Adjunto en el Hospital Universitario La Paz. Madrid
- Médico Adjunto en el Hospital HM Montepríncipe
- Licenciada en Medicina y Cirugía por la Universidad de Alcalá. Henares

Dr. Novo Torres, Joan Ricardo

- Médico Especialista en Radiología
- Facultativo del Servicio de Radiodiagnóstico en la Sección de Radiología Vascular e Intervencionista en el Hospital Universitario La Paz
- Ponente en múltiples conferencias y congresos de ámbito nacional
- Licenciado en Medicina y Cirugía por la Universidad Autónoma de Madrid
- Especialista en Cardiología, Cirugía Oral y Maxilofacial y Radiología

Dr. Georgiev Hristov, Tihomir

- Cirujano Hepatobiliopancreático en Quirónsalud en el Hospital General de Villalba
- Cirujano Hepatobiliopancreático en Quirónsalud en el Hospital Universitario Fundación Jiménez Díaz
- Fellow en Cirugía Hepatobiliopancreática en el Hospital Universitario Fundación Jiménez Díaz
- Facultativo Especialista en el Hospital Moncloa. Madrid
- Licenciado en Medicina en Medicinski Universitet. Pleven, Bulgaria
- Doctorado en el Hospital Universitario La Paz, Laboratorio de Terapia Celular
- Médico asociado en la Universidad Autónoma de Madrid
- Médico asociado en la Universidad Alfonso X el Sabio

Dr. Higuera Gómez, Oliver

- Doctor al Servicio de la Oncología Médica en el Hospital Universitario La Paz. Madrid
- Médico Adjunto en el Hospital Universitario La Paz, en la Unidad de Oncología Médica en el Cáncer Heredofamiliar
- Ponente en el XXIV Simposio de Revisiones en Cáncer
- Coautor del Libro Abeloff. Oncología Clínica (6.ª Edición)

Dra. Heras Garceau, María Alexandra

- Cirujana General y Digestiva en el Hospital Universitario La Paz
- Cirujana General en Consultorio Privado
- Autora del artículo *Nuestra experiencia en la técnica SAC de Carbonell-Bonafé en eventraciones complejas*

Dr. López Baena, José Ángel

- Coordinador de la unidad de Cirugía HBP del Servicio de Cirugía General del HGU
- Coordinador Quirúrgico del Programa de Trasplante Hepático en el Hospital Gregorio Marañón
- Cirujano General y Especialista en Trasplante Hepático y Cirugía Bariátrica
- Jefe del Servicio de Cirugía General y del Aparato Digestivo en el Hospital Universitario Quirónsalud de Madrid
- Cirujano General en el Hospital de La Moraleja
- Profesor Asociado de Patología Quirúrgica del Departamento de Cirugía
- Doctor en Medicina por la Universidad Complutense de Madrid
- Máster en Gestión Sanitaria por la Universidad Europea Miguel de Cervantes

Dra. Martínez Puente, Carmen

- Médico al Servicio de la Cirugía General en la Clínica CEMTRO. Madrid
- Docente e investigadora de su ciencia de estudio
- Licenciada en Medicina y Cirugía

Dr. Corripio Sánchez, Ramón

- Facultativo Especialista en la Unidad de Cirugía Esofagogástrica y Bariátrica
- Facultativo Especialista en la Unidad de Cirugía Esofagogástrica y Bariátrica en el Hospital Universitario Fundación Jiménez Díaz
- Facultativo Especialista en la Unidad de Cirugía Esofagogástrica y Bariátrica en el Hospital Universitario General Collado Villalba
- Facultativo Especialista y Coordinador de la Unidad Cirugía Esofagogástrica en el Hospital Universitario Infanta Cristina
- Responsable de la Unidad de Cirugía Bariátrica en el Hospital Universitario La Paz
- Coordinador de Calidad de Cirugía General y Aparato Digestivo en el Hospital Universitario La Paz
- Médico Especialista en Cirugía General y Aparato Digestivo en el Hospital HM Torrelodones
- Médico Especialista en Cirugía General y Aparato Digestivo en el Hospital HM Montepríncipe
- Licenciado en Medicina y Cirugía por la Universidad Complutense de Madrid
- Especialista en Cirugía General y del Aparato Digestivo en el Hospital General Universitario Gregorio Marañón
- Diploma de acreditación de Curso FAST y Ecografía para Cirujanos por la Asociación Española de Cirujanos (AEC)
- Cirujano General y Digestivo en el Hospital Nuestra Señora del Rosario

Dra. Martín Arranz, María Dolores

- Jefa de la Sección de Gastrología en el Hospital Universitario La Paz
- Especialista en la Unidad de Digestiva del Hospital Universitario La Paz
- Doctora en Medicina por la Universidad Autónoma de Madrid
- Curso en Gestión Estratégica en el Entorno Clínico I. ESADE
- Programa de Gestión Estratégica en el Entorno Clínico II. ESADE
- Médico asociada a la Universidad Autónoma de Madrid

Dr. Morandeira Rivas, Antonio

- Doctor al Servicio de la Cirugía General y el Aparato Digestivo en el Complejo Hospitalario La Mancha Centro. Alcázar de San Juan
- Jefe de estudios en el Hospital General La Mancha Centro. Alcázar de San Juan
- Facultativo Especialista en el Área del Aparato Digestivo en el Hospital General La Mancha Centro. Alcázar de San Juan
- Médico Interno en Cirugía General y del Aparato Digestivo en el Hospital Universitario Sant Joan de Reus. Tarragona, España
- Doctor en Medicina por la Universidad de Zaragoza
- Licenciatura en Medicina por la Universidad de Zaragoza

Dr. Muñoz de Nova, José Luis

- Especialista en Cirugía General y del Aparato Digestivo en el Hospital Universitario de La Princesa. Madrid, España
- Médico en la Unidad de Cirugía Endocrina, Bariátrica y Metabólica en el Hospital Universitario de La Princesa
- Secretario del Comité Científico en la Asociación Madrileña de Cirujanos
- Licenciado en Medicina por la Universidad Autónoma de Madrid

Dra. López Carrasco, Ana

- Facultativo Especialista de Área en Ginecología y Obstetricia en el Hospital Universitario La Paz
- Médico Especialista en Ginecología y Obstetricia
- Licenciada en Medicina

Dra. Marín Serrano, Eva

- Médico Especialista del Aparato Digestivo en el Hospital Universitario La Paz
- Médico Adjunto del Aparato Digestivo en la Clínica Ruber Juan Bravo. Madrid
- Presidenta del Comité Científico de la Asociación Española de Ecografía Digestiva Secretaria de la Federación Española de Sociedades de Ultrasonidos en Medicina y Biología
- Licenciada en Medicina y Cirugía por la Universidad de Granada
- Especialidad del Aparato Digestivo en el Hospital Universitario Puerta del Mar
- Doctor en Medicina Cum Laude en la Universidad de Cádiz
- Máster en Gestión Clínica, Dirección Médica y Asistencial en la Universidad CEU Cardenal Herrera

Dr. Marijuán Martín, José Luis

- Jefe de Sección de la Unidad de Coloproctología en el Hospital Universitario La Paz. Madrid
- Doctor al Servicio de Aparato Digestivo
- Especialista en Cirugía General en el Hospital Universitario La Paz
- Investigador asociado a la Universidad Autónoma de Madrid
- Autor de la investigación: *Hormonas gastrointestinales y resección intestinal estudio experimental en la rata.* Con lectura en la Universidad Autónoma de Madrid. Dialnet. Unirioja

Dr. Moreno Sanz, Carlos

- Jefe de Servicio de Cirugía General y del Aparato Digestivo en el Hospital General La Mancha Centro
- Jefe de Servicio de Cirugía General y del Aparato Digestivo en el Hospital General de Tomelloso
- Jefe de la Sección de Cirugía en el Hospital General La Mancha Centro
- Facultativo Especialista de Área de Cirugía en el Hospital General La Mancha Centro
- Responsable de la Unidad de Cirugía General en Quirónsalud. Alcázar de San Juan
- Residente de Cirugía del Servicio Madrileño de Salud en el Hospital 12 de Octubre. Madrid
- Fellow, Cirugía Oncológica por la Universidad de Heidelberg. Alemania
- Fellow, Cirugía Laparoscópica por la CHU A. Vesale. Bélgica
- Fellow, Cirugía Laparoscópica por la Cedars-Sinai Medical Center. Los Angeles, USA

Dr. Lucena de la Poza, José Luís

- Especialista en Cirugía General y del Aparato Digestivo en el Hospital Universitario Puerta de Hierro
- Doctor en Medicina y Cirugía por la Universidad Autónoma de Madrid
- Autor de artículos científicos sobre su especialidad

Dra. Ponce Dorrego, María Dolores

- Doctora de Radiodiagnóstico en la Sección de Radiología Vascular e Intervencionista en el Hospital Universitario La Paz
- Radióloga Adjunta en el Hospital General Universitario Gregorio Marañón
- Coautora de los artículos cinetíficos: *Edema Flash Pulmonar en paciente geriátrica tras la colocación de marcapasos: caso clínico y revisión de la literatura, Vena innominada subaórtica en resonancia magnética, Mielolipoma gigante presacro*

Dra. Osorio Silla, Irene

- Médico Especialista en el Hospital Universitario Fundación Jiménez Diaz. Madrid, España
- Consejera Europea de Cirugía Endocrina de Cuello en la European Society of Endocrine Surgeons (ESE)
- Médico al Servicio de la Cirugía General y del Aparato Digestivo en el Hospital Universitario La Paz
- Fellow de Cirugía Endocrina y Patología de la Mama en el Hospital Universitario Fundación Jiménez Díaz
- Médico Interno Residente en el Hospital Universitario 12 de Octubre
- Maestría Internacional en Mastología por la Universidad Internacional Menéndez Pelayo
- Doctor de Medicina por la Universidad Complutense de Madrid
- Licenciado en Medicina por la Universidad Complutense de Madrid

Dr. Pintor Tortolero, José

- Facultativo Especialista en el Área de Cirugía General y del Aparato Digestivo en el Hospital Universitario Virgen del Rocío. Sevilla, España
- Cirujano General en el Hospital Universitario Reina Sofía
- Médico Adjunto al Servicio de la Cirugía General en el Hospital Universitario La Paz
- Coautor de los títulos: Médico de Cirugía General y Aparato Digestivo. Test comentados de materias específicas para oposiciones. Editorial MAD
- Investigación Traslacional en Cirugía Hepática bases Moleculares de la Isquemia Reperfusión Hepática. Editorial Diego Marín Librero Editor SL
- Cirugía Transanal Mínimamente Invasiva: Una Nueva Era en el Tratamiento local del Cáncer de Recto. Editorial Diego Marín Librero Editor SL

Dra. Ostios García, Lorena

- Oncóloga en el Hospital Universitario La Paz. Madrid, España
- Médico Adjunto al Servicio de la Radioterapia en el Hospital Universitario La Paz. Madrid, España
- Titulada del Programa Académico: "Investigación Clínica", avalado por Harvard Medical School y Harvard T.H. Chan School of Public Health
- Miembro de: Comité Ejecutivo de la sección +MIR de la Sociedad Española de Oncología Médica (SEOM), Sociedad Española de Oncología Médica (SEOM). España

Dr. Pérez-Robledo, Juan Pedro

- Doctor al Servicio de Cirugía General y Aparato Digestivo en el Hospital Universitario La Paz. Madrid
- Coordinador de la Unidad de Cirugía Interna Hematológica en el Hospital Universitario La Paz. Madrid
- Médico asociado a la Universidad Autónoma de Madrid
- Doctorado en Medicina por la Universidad Autónoma de Madrid
- Coinvestigador del Proyecto I+D+i "Células progenitoras mesenquimales; propiedades biológicas y aplicaciones clínicas" por la Universidad Autónoma de Madrid

Dr. Quiñones Sampedro, José Edecio

- Doctor Especialista en Cirugía General y del Aparato Digestivo en SACYL, Sanidad de Castilla y León
- Médico Adjunto en la Sección de Cirugía HBP y Trasplante de Páncreas
- Facultativo Especialista en el Área de Cirugía General por SESCAM
- Médico Asistente en St Mark's Hospital. Londres, Reino Unido
- Licenciado en Medicina por la Universidad de Salamanca

Dr. Priego Jiménez, Pablo

- Cirujano de la Unidad de Cirugía Laparoscópica en el Hospital Viamed Virgen de la Paloma. Madrid
- Jefe Clínico de Cirugía General de la Unidad de Cirugía Bariátrica y Metabólica en el Hospital Universitario Viamed Virgen de la Paloma. Madrid
- Especialista en Cirugía en el Servcio de Cirugía General, Unidad de Cirugía Esofagogástrica y Bariátrica en el Hospital Universitario Ramón y Cajal
- Especialista en Cirugía en el Servicio de Cirugía General, Unidad de Cirugía Esofagogástrica, Hepatobiliopancreática y Torácica en el Hospital General Universitario de Castellón
- Licenciado en Medicina y Cirugía por la Universidad Complutense de Madrid
- Maestría en Cirugía Laparoscópica Avanzada por la Universidad de Alcalá
- Miembro de las asociaciones: Asociación Española de Cirujanos, Sección de Cirugía Esofagogástrica y de la Sección de Cirugía Mínimamente, Invasiva e Innovación Tecnológica de la AEC, Sociedad Española de Cirugía de la Obesidad (SECO), International Federation for the Surgery of Obesity (IFSO), European Association of Endoscopic Surgery (EAES), Sociedad Paraguaya de Cirugía Endoscópica, Asociación Madrileña de Cirujanos

Dra. Prieto Nieto, Isabel

- Cirujana en la Unidad de Cirugía Colorrectal en el Hospital Universitario La Paz
- Doctora en la Unidad de Cirugía Oncológica Peritoneal en el Hospital Universitario La Paz
- Médico asociado a la Universidad Autónoma de Madrid
- Doctorado en Medicina por la Universidad Autónoma de Madrid
- Coinvestigadora del proyecto “Células progenitoras mesenquimales; propiedades biológicas y aplicaciones clínicas” por la Universidad Autónoma de Madrid

Dr. Rodríguez Martín, Marcos

- Coloproctólogo en el Hospital Beata María Ana
- Médico Especialista en Cirugía General y del Aparato Digestivo en el Hospital General Universitario Gregorio Marañón
- Licenciado en Medicina y Cirugía por la Universidad de Navarra
- Vocal de la sección de Coloproctología de la Asociación Española de Cirujanos
- Miembro de: Sociedad Española de Coloproctología, European Society of Coloproctology, Colegio Internacional de Cirujanos, Asociación Española de Patología Digestiva, Grupo Español de Trabajo en la Enfermedad de Crohn y la Colitis Ulcerosa (GETECCU)

Dr. Vásquez Jiménez, Wenceslao

- Cirujano Asistente en el Departamento de Cirugía General en el Hospital General Universitario Gregorio Marañón. Madrid, España
- Cirujano Adjunto en la Unidad de Trasplante Hepático en el Hospital General Universitario Gregorio Marañón. Madrid
- Cirujano Asistente en el Departamento de Cirugía General en el Hospital Universitario Fundación Alcorcón
- Servicio Rural por el Ministerio de Salud. Sede Acoria, Huancavelica
- Licenciado en Medicina y Cirugia por la Universidad Nacional Mayor de San Marcos
- Residencia en la Unidad de Cirugía Digestiva en el Hospital General Universitario Gregorio Marañón. Madrid
- Oncología Quirúrgica en European Board of Surgery (EBS)
- Miembro de: Colegio de Médicos de Madrid, Asociación Española de Cirugía, Sociedad Española de Oncología Quirúrgica, Sociedad Europea de Oncología Quirúrgica, Sociedad Estadounidense de Malignidades de la Superficie Peritoneal, Sociedad Peruana de Cirujanos Generales

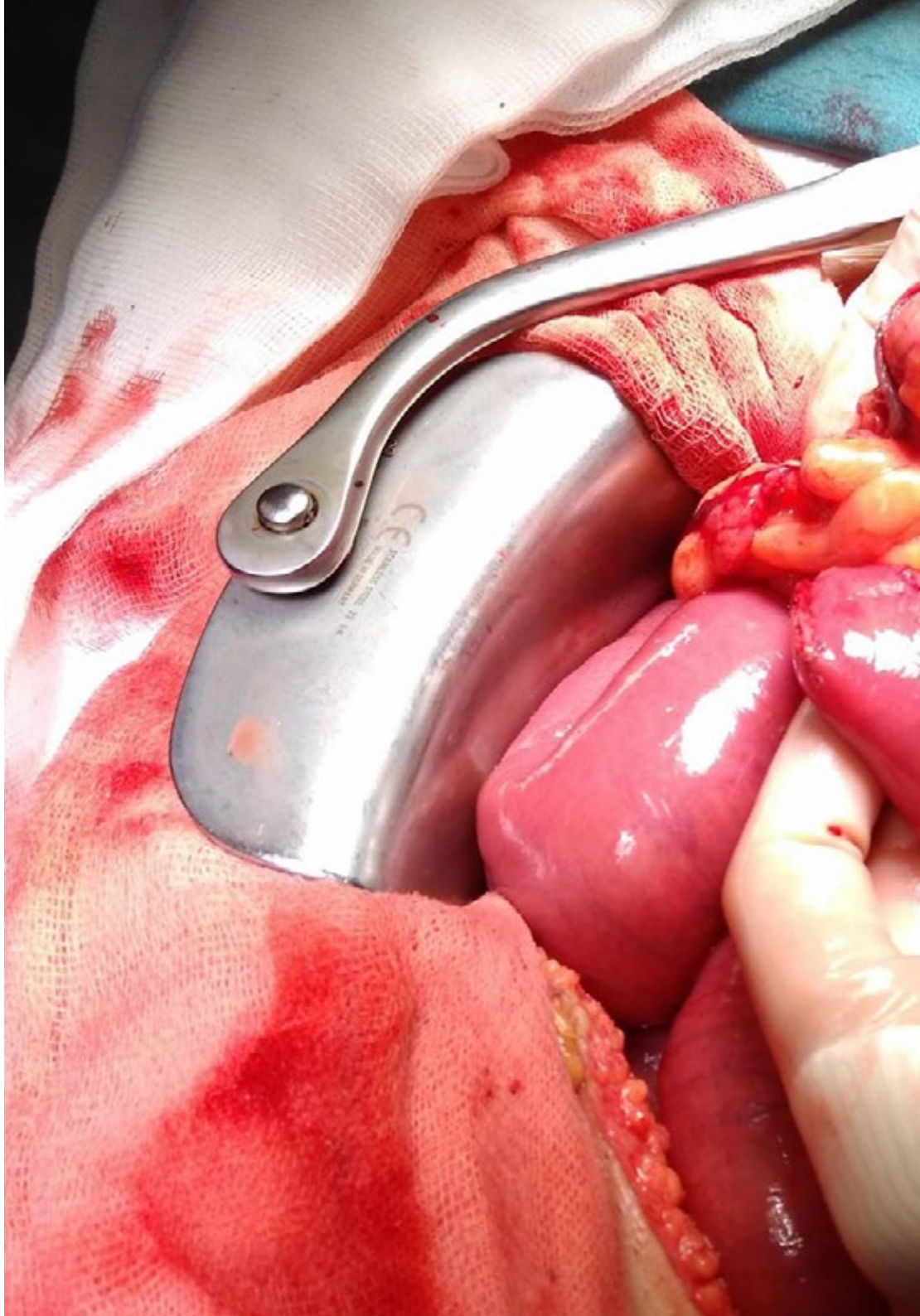

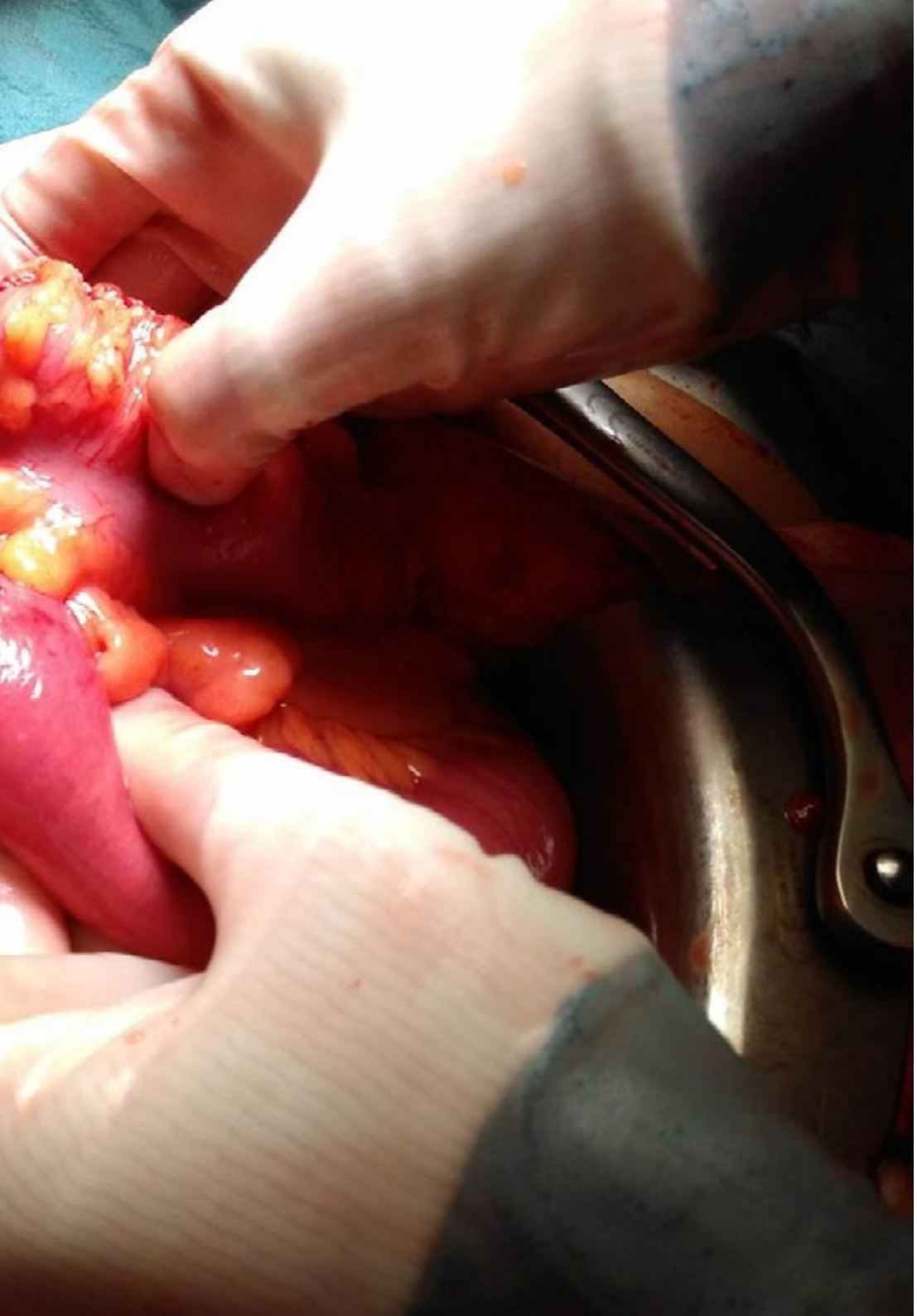

Dra. Rodríguez Rodríguez, Isabel

- Facultativo Especialista en Oncología Radioterápica en el Hospital Universitario La Paz. Madrid
- Coordinadora de la Unidad de Braquiterapia del Servicio de Oncología Radioterápica del Hospital Universitario la Paz. Madrid
- Colaboradora en Investigación Básica y Clínica en la Industria Farmacéutica Española (PharmaMar)
- Coordinadora Nacional de la Alianza para la Prevención del Cáncer Colorrectal
- Coordinadora en Investigación Clínica de la Fundación de Investigación Biomédica del Hospital Ramón y Cajal
- Participación como Investigadora Principal y Colaboradora en gran cantidad de proyectos de Investigación Clínica
- Redactora de varias decenas de artículos en revistas científicas de alto impacto

Dr. Zapata Syro, Camilo

- Cirujano en la Unidad de Cirugía General y del Aparato Digestivo en el Hospital La Luz
- Médico Adjunto de la Cirugía General y del Aparato Digestivo en el Hospital La Paz. Madrid, España
- Cirujano Adjunto en: Hospital Nuestra Señora de América, Hospital Universitario Quirónsalud. Madrid, Hospital Universitario Sanitas La Moraleja
- Licenciado en Medicina y Cirugía por la Universidad Autónoma de Madrid
- Máster en Mastología y Cirugía Oncológica de la Mama en la Universidad Internacional Menéndez Pelayo
- Posgrado en Cirugía Bariátrica por la Sociedad Española de Cirugía de la Obesidad
- Residencia en el Memorial Sloan Kettering Cancer Center. New York

Dra. Rubio Pérez, Inés

- Cirujana General en el Hospital Universitario La Paz
- Médico Adjunto en la Unidad de Cirugía Colorrectal en el Hospital Universitario La Paz
- ESCP Awarded Colorectal Surgery Observership. Royal Brisbane & Women's Hospital Foundation
- *Visiting Fellow* en Oxford University Hospitals NHS Foundation Trust
- Licenciada en Medicina por la Universidad Autónoma de Madrid
- Residencia Quirúrgica General y del Aparato Digestivo en el Hospital Universitario de La Princesa
- Médico del Departamento de Cirugía en la Universidad Autónoma de Madrid

Dra. Sendagorta, Elena

- Médico Especialista al Servicio de la Dermatología en el Hospital Universitario La Paz
- Médico asociado a la Universidad Autónoma de Madrid
- Doctorado en Medicina por la Universidad Autónoma de Madrid
- Publicaciones destacadas: Tratamiento de la dermatitis atópica, Recidiva de tumor neuroectodérmico primitivo periférico orbitario con metástasis sistémica, Uveítis y artritis idiopática juvenil: Epidemiología, pronóstico y tratamiento

Dr. Tone Villanueva, Jorge Fernando

- Facultativo Especialista en el Área de la Cirugía General y del Aparato Digestivo en el Hospital Universitario La Paz. Madrid, España
- Especialista en Cirugía General y del Aparato Digestivo en el Hospital Universitario La Paz. Madrid, España
- Máster en Coloproctología y Suelo Pélvico por la Universidad de Zaragoza
- Observership en Cirugía Robótica en el Memorial Sloan Kettering Cancer Center

Dra. Rodríguez Salas, Nuria

- Médico al Servicio de la Oncología en el Hospital Universitario La Paz. Madrid, España
- Licenciada en Medicina por la Universidad Autónoma de Madrid
- Doctor en Medicina por la Universidad Autónoma de Madrid
- Máster en Cuidados Paliativos por la Universidad Autónoma de Madrid
- Máster en Oncología Molecular por el Centro Nacional de Investigaciones Oncológicas (CNIO)
- Máster en Dirección y Gestión por la Universidad Nacional de Educación a Distancia (UNED)

Dr. Segura Sampedro, Juan José

- Cirujano Oncológico y Hepatobiliopancreático en el Hospital Universitario Son Espases. España
- Cirujano General y del Aparato Digestivo en el Instituto de Investigación Sanitaria de las Islas Baleares
- Cirujano en la Universidad de las Islas Baleares
- Licenciado en Medicina y Cirugía por la Universidad de Sevilla
- Doctor en Medicina Cum Laude por la Universidad de Sevilla
- Investigador principal en el Grupo de Enfermedad Oncológica Peritoneal
- Condecorado por la reina Isabel II de Inglaterra como Miembro de la Orden del Imperio Británico con la medalla al mérito policial por sus investigaciones y actividad en la prevención del Balconing
- Miembro de: Sociedad Española de Coloproctología, Asociación Española de Cirujanos, Sociedad Europea de Cirugía Oncológica, Grupo Español de Cirugía Oncológica Peritoneal

Dra. Sánchez Simón, Estela

- Responsable de la Unidad de Innovación en la Fundación para la Investigación Biomédica del Hospital Universitario La Paz
- Abogada y Gestora de Innovación y Transferencia del Conocimiento en la Fundación para la Investigación Biomédica del Hospital Universitario La Paz
- Innovation Manager en ITEMAS
- Abogada en VS Servicios Empresariales SL
- Graduada en Derecho por la Universidad Complutense de Madrid
- Máster en Prevención de Riesgos Laborales en el Instituto Madrileño de Formación
- Máster en Urbanismo, Ordenación del Territorio, Urbanismo y Medio Ambiente por el Centro de Estudios Financieros

Dr. Sánchez López, José Daniel

- Cirujano al Servicio de Cirugía General y Aparato Digestivo en el Hospital Universitario Infanta Sofía. Madrid
- Licenciado en Medicina y Cirugía por la Universidad de Alcalá. Henares
- Especialista en Cirugía General y del Aparato Digestivo en el Hospital 12 de Octubre
- Experto Universitario en Cirugía Mínimamente Invasiva por la Universidad Complutense de Madrid
- Doctor Cum Laude en Medicina y Cirugía por la Universidad Complutense de Madrid
- Miembro de: Asociación Española de Cirujanos, Sección de Cirugía Esofagogástrica de la AEC, Sección de Cirugía de la Obesidad de la AEC, Sociedad Española de Cirugía de la Obesidad (SECO), International Federation for the Surgery of Obesity (IFSO), International College of Surgeons (ICS), European Hernia Society (EHS)

Dr. Salinas Gómez, Javier

- Especialista al Servicio de la Cirugía General y del Aparato Digestivo en el Hospital Universitario La Paz. Madrid, España
- Médico al Servicio de la Cirugía Hepatopancreatobiliar en el Hospital Universitario La Paz
- Graduado en Medicina por la Universidad Autónoma de Madrid
- Doctor en Medicina en la Universidad Autónoma de Madrid
- Médico en Cirugía de Trasplante de Hígado en el Hospital Universitario Virgen de la Arrixaca

Dra. Guerra Pastrián, Laura

- Patóloga Adjunta en el Hospital Universitario La Paz
- Médica Especialista en Anatomía Patológica en: HT Médica, HM Hospitales, Hospital Quirónsalud, Hospital Universitario de Fuenlabrada
- Médico Interno Residente de la Anatomía Patológica en el Hospital Universitario La Paz
- Médico Interno Residente de la Anatomía Patológica de la Unidad de Hematopatología en el Hospital del Mar, Parc de Salut Mar
- Licenciada en Medicina y Cirugía por la Universidad Complutense de Madrid

Dr. Noguera Aguilar, José Francisco

- Jefe del Servicio de Cirugía General y del Aparato Digestivo en el Complejo Hospitalario Universitario de A Coruña
- Médico Adjunto en el Complejo Hospitalario Universitario de A Coruña
- Médico Adjunto al Servicio de la Cirugía General y del Aparato Digestivo en el Hospital Son Llátzer

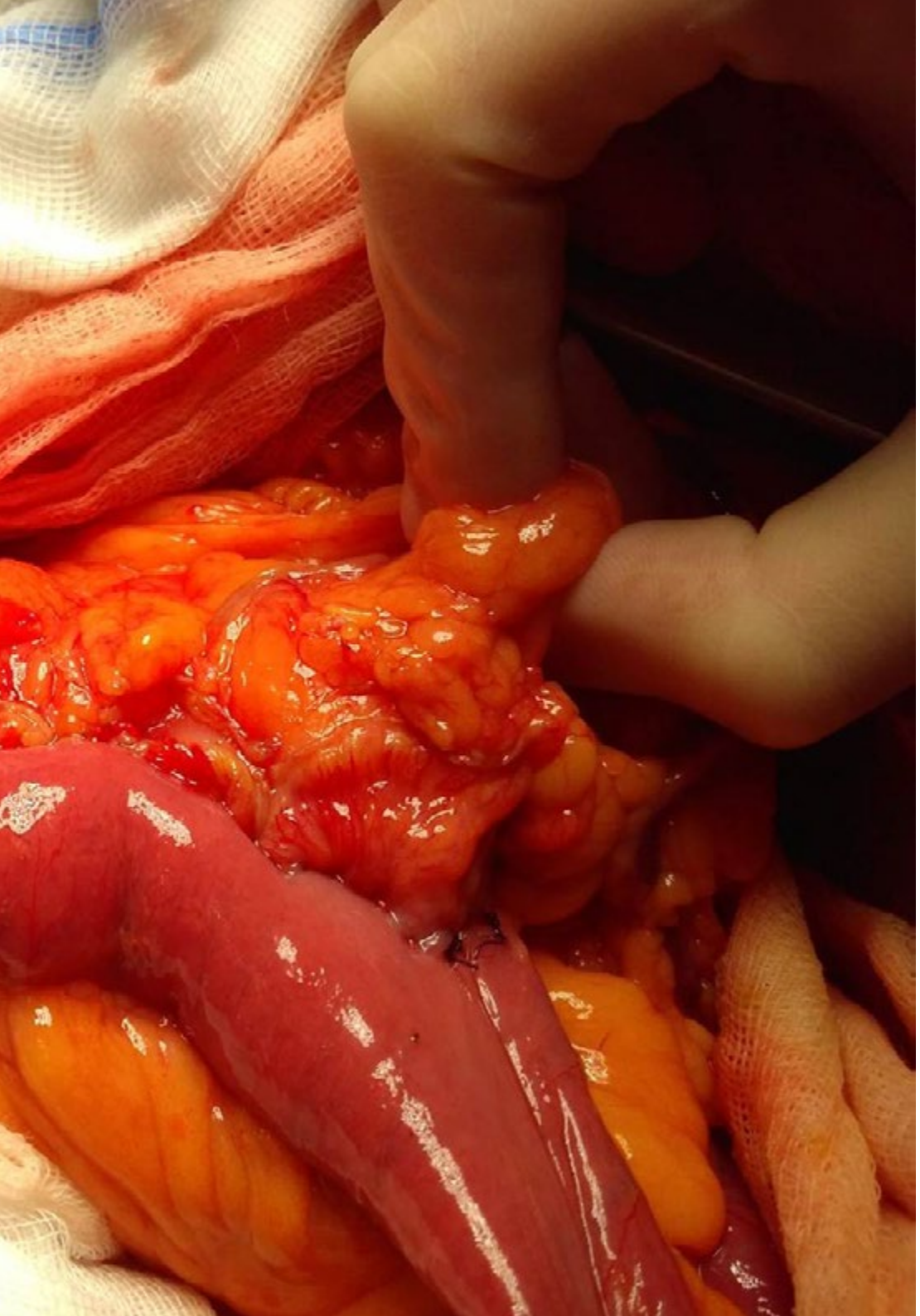

Dra. York Pineda, Elisa

- Doctora al Servicio de la Cirugía General y el Aparato Digestivo en el Hospital Universitario La Paz. Madrid
- Médico Adjunto en la Fundación Jiménez Díaz. Madrid
- Médico Adjunto en la Universidad Autónoma de Madrid
- Médico Adjunto en Salus Madrid, Centro de Especialidades Médicas
- Miembro de la Federación Internacional de Cirugía de Obesidad y Desordenes Metabólicos. Madrid, España

Dra. Cristóbal Poch, Lidia

- Médico Especialista en Cirugía General en el Hospital Universitario La Paz
- Médico Politrauma en el Hospital del Valle. Colombia
- Cirugía Esofagogástrica en el Newcastle Upon Tyne Victoria Hospital. Inglaterra
- Médico de Trasplante Hepático y Pancreático en el Hospital Universitario Reina Sofía. Cordoba
- Médico Cirugía Laparoscópica Avanzada en el Hospital Universitario Son Llàtzer. Palma de Mallorca, España
- Licenciada en Medicina en la Universidad Complutense de Madrid

Dr. Pueyo Rabanal, Alberto

- Facultativo Especialista en el Área de la Cirugía General y del Aparato Digestivo en el Hospital Universitario Puerta de Hierro. Majadahonda
- Médico Adjunto en la Unidad de Cirugía General y del Aparato Digestivo en el Hospital Universitario del Henares
- Doctorado de Medicina por la Universidad de Alcalá
- Licenciado en Medicina y Cirugía por la Universidad de Zaragoza

04

Estructura y contenido

La estructura de los contenidos ha sido diseñada por un equipo de profesionales conocedor de las implicaciones de la especialización en la práctica de la Cirugía de Colon, conscientes de la relevancia de la actualidad de la capacitación para poder actuar ante el paciente con problemas digestivos y comprometidos con la enseñanza de calidad mediante las nuevas tecnologías educativas.

Este Curso Universitario en Cirugía de Colon contiene el programa científico más completo y actualizado del mercado"

Módulo 1. Cirugía del colon

1.1. Principios de la cirugía oncológica del colon
1.2. Hemicolectomía derecha
1.3. Cáncer del colon izquierdo
1.4. Cáncer de colon transverso
1.5. Oncología médica y radioterápica en el cáncer de colon

Módulo 2. Innovación quirúrgica

2.1. Introducción a la innovación quirúrgica
2.2. Innovación en el aprendizaje quirúrgico
2.3. TIC
2.4. Innovación en dispositivos quirúrgicos
2.5. Innovación en cirugía NOTES
2.6. Cirugía robótica
2.7. Financiación, protección y transferencia de la innovación en cirugía

Una experiencia de capacitación única, clave y decisiva para impulsar tu desarrollo profesional"

05

Metodología

Este programa de capacitación ofrece una forma diferente de aprender. Nuestra metodología se desarrolla a través de un modo de aprendizaje de forma cíclica: ***el Relearning***.

Este sistema de enseñanza es utilizado, por ejemplo, en las facultades de medicina más prestigiosas del mundo y se ha considerado uno de los más eficaces por publicaciones de gran relevancia como el ***New England Journal of Medicine.***

Descubre el Relearning, un sistema que abandona el aprendizaje lineal convencional para llevarte a través de sistemas cíclicos de enseñanza: una forma de aprender que ha demostrado su enorme eficacia, especialmente en las materias que requieren memorización"

En TECH empleamos el Método del Caso

Ante una determinada situación, ¿qué debería hacer un profesional? A lo largo del programa, los estudiantes se enfrentarán a múltiples casos clínicos simulados, basados en pacientes reales en los que deberán investigar, establecer hipótesis y, finalmente, resolver la situación. Existe abundante evidencia científica sobre la eficacia del método. Los especialistas aprenden mejor, más rápido y de manera más sostenible en el tiempo.

Con TECH podrás experimentar una forma de aprender que está moviendo los cimientos de las universidades tradicionales de todo el mundo.

Según el Dr. Gérvas, el caso clínico es la presentación comentada de un paciente, o grupo de pacientes, que se convierte en «caso», en un ejemplo o modelo que ilustra algún componente clínico peculiar, bien por su poder docente, bien por su singularidad o rareza. Es esencial que el caso se apoye en la vida profesional actual, intentando recrear los condicionantes reales en la práctica profesional del médico.

¿Sabías que este método fue desarrollado en 1912, en Harvard, para los estudiantes de Derecho? El método del caso consistía en presentarles situaciones complejas reales para que tomasen decisiones y justificasen cómo resolverlas. En 1924 se estableció como método estándar de enseñanza en Harvard"

La eficacia del método se justifica con cuatro logros fundamentales:

1. Los alumnos que siguen este método no solo consiguen la asimilación de conceptos, sino un desarrollo de su capacidad mental, mediante ejercicios de evaluación de situaciones reales y aplicación de conocimientos.
2. El aprendizaje se concreta de una manera sólida en capacidades prácticas que permiten al alumno una mejor integración en el mundo real.
3. Se consigue una asimilación más sencilla y eficiente de las ideas y conceptos, gracias al planteamiento de situaciones que han surgido de la realidad.
4. La sensación de eficiencia del esfuerzo invertido se convierte en un estímulo muy importante para el alumnado, que se traduce en un interés mayor en los aprendizajes y un incremento del tiempo dedicado a trabajar en el curso.

Relearning Methodology

TECH aúna de forma eficaz la metodología del Estudio de Caso con un sistema de aprendizaje 100% online basado en la reiteración, que combina 8 elementos didácticos diferentes en cada lección.

Potenciamos el Estudio de Caso con el mejor método de enseñanza 100% online: el Relearning.

El profesional aprenderá mediante casos reales y resolución de situaciones complejas en entornos simulados de aprendizaje. Estos simulacros están desarrollados a partir de software de última generación que permiten facilitar el aprendizaje inmersivo.

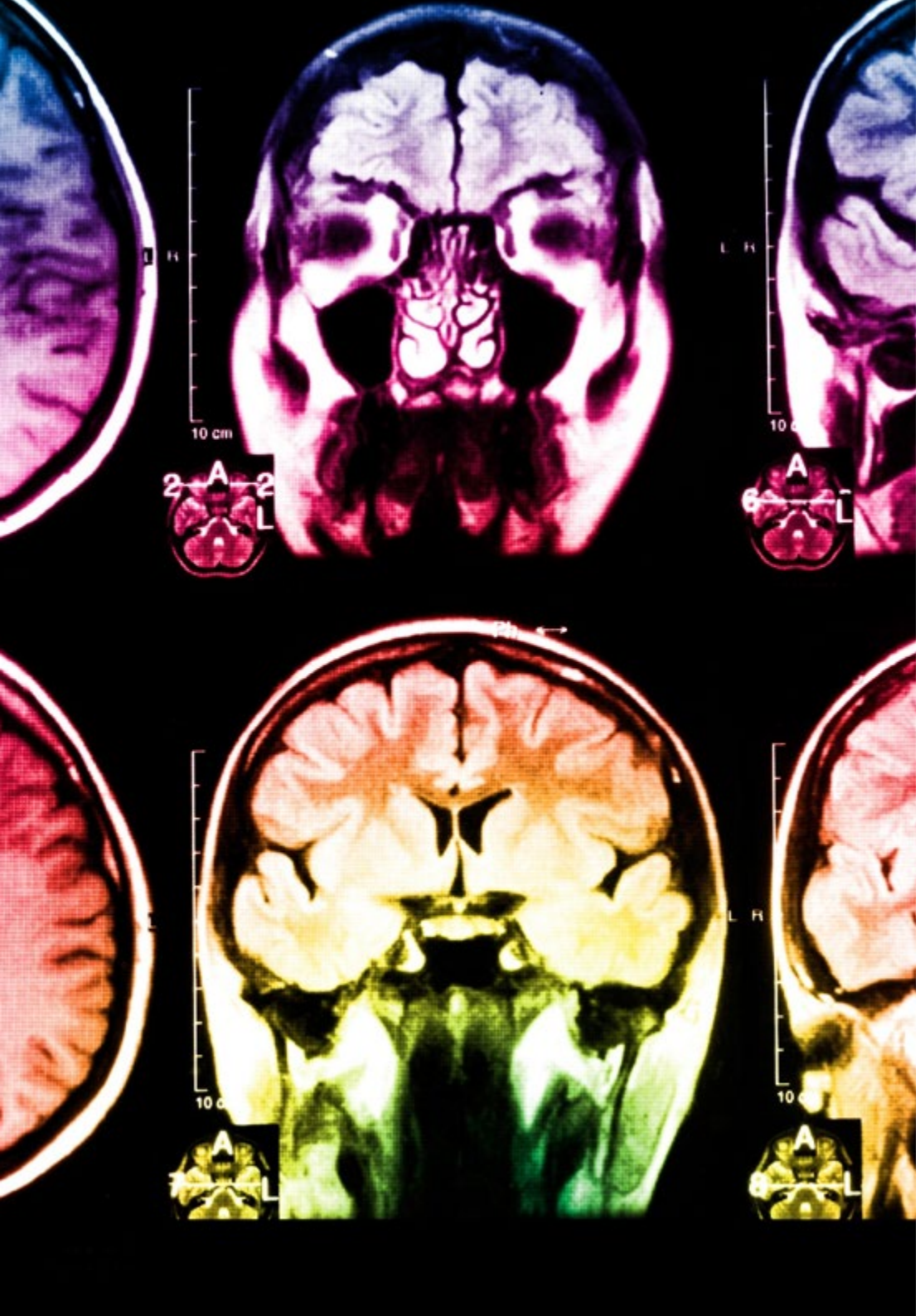

Situado a la vanguardia pedagógica mundial, el método Relearning ha conseguido mejorar los niveles de satisfacción global de los profesionales que finalizan sus estudios, con respecto a los indicadores de calidad de la mejor universidad online en habla hispana (Universidad de Columbia).

Con esta metodología, se han capacitado más de 250.000 médicos con un éxito sin precedentes en todas las especialidades clínicas con independencia de la carga en cirugía. Nuestra metodología pedagógica está desarrollada en un entorno de máxima exigencia, con un alumnado universitario de un perfil socioeconómico alto y una media de edad de 43,5 años.

El Relearning te permitirá aprender con menos esfuerzo y más rendimiento, implicándote más en tu especialización, desarrollando el espíritu crítico, la defensa de argumentos y el contraste de opiniones: una ecuación directa al éxito.

En nuestro programa, el aprendizaje no es un proceso lineal, sino que sucede en espiral (aprender, desaprender, olvidar y reaprender). Por eso, se combinan cada uno de estos elementos de forma concéntrica.

La puntuación global que obtiene el sistema de aprendizaje de TECH es de 8.01, con arreglo a los más altos estándares internacionales.

Este programa ofrece los mejores materiales educativos, preparados a conciencia para los profesionales:

Material de estudio

Todos los contenidos didácticos son creados por los especialistas que van a impartir el curso, específicamente para él, de manera que el desarrollo didáctico sea realmente específico y concreto.

Estos contenidos son aplicados después al formato audiovisual, para crear el método de trabajo online de TECH. Todo ello, con las técnicas más novedosas que ofrecen piezas de gran calidad en todos y cada uno los materiales que se ponen a disposición del alumno.

Técnicas quirúrgicas y procedimientos en vídeo

TECH acerca al alumno las técnicas más novedosas, los últimos avances educativos y al primer plano de la actualidad en técnicas médicas. Todo esto, en primera persona, con el máximo rigor, explicado y detallado para contribuir a la asimilación y comprensión del estudiante. Y lo mejor de todo, pudiéndolo ver las veces que quiera.

Resúmenes interactivos

El equipo de TECH presenta los contenidos de manera atractiva y dinámica en píldoras multimedia que incluyen audios, vídeos, imágenes, esquemas y mapas conceptuales con el fin de afianzar el conocimiento.

Este exclusivo sistema educativo para la presentación de contenidos multimedia fue premiado por Microsoft como "Caso de éxito en Europa".

Lecturas complementarias

Artículos recientes, documentos de consenso y guías internacionales, entre otros. En la biblioteca virtual de TECH el estudiante tendrá acceso a todo lo que necesita para completar su capacitación.

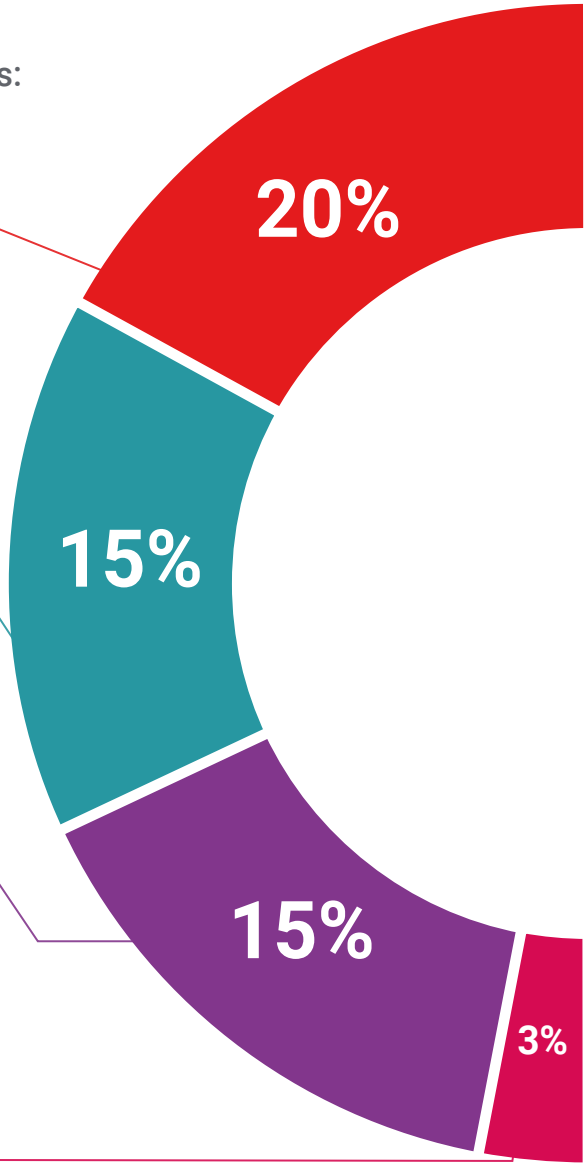

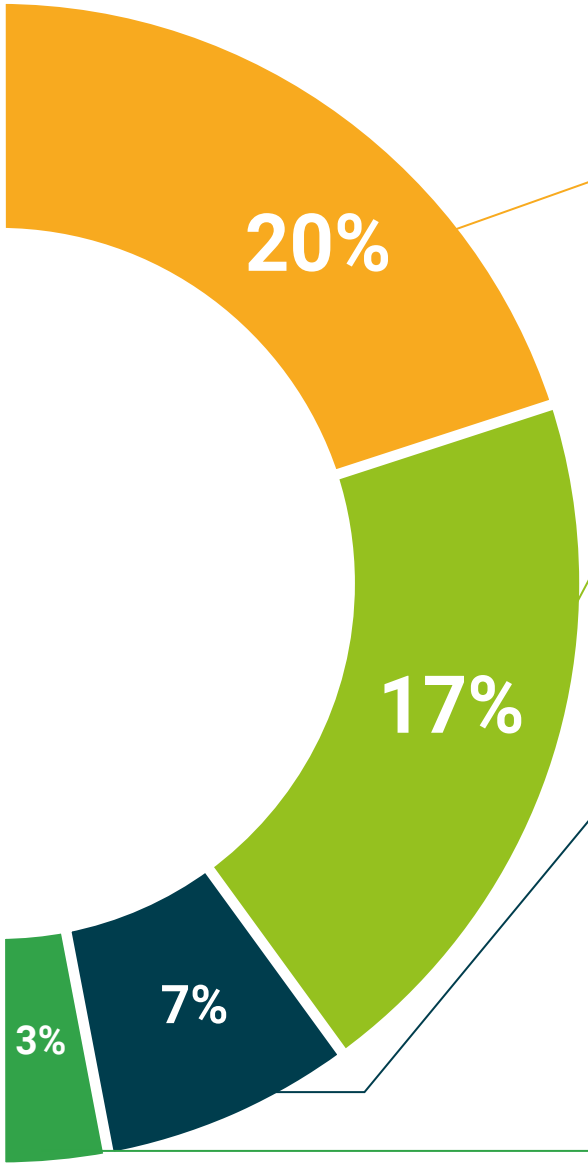

Análisis de casos elaborados y guiados por expertos

El aprendizaje eficaz tiene, necesariamente, que ser contextual. Por eso, TECH presenta los desarrollos de casos reales en los que el experto guiará al alumno a través del desarrollo de la atención y la resolución de las diferentes situaciones: una manera clara y directa de conseguir el grado de comprensión más elevado.

Testing & Retesting

Se evalúan y reevalúan periódicamente los conocimientos del alumno a lo largo del programa, mediante actividades y ejercicios evaluativos y autoevaluativos para que, de esta manera, el estudiante compruebe cómo va consiguiendo sus metas.

Clases magistrales

Existe evidencia científica sobre la utilidad de la observación de terceros expertos. El denominado Learning from an Expert afianza el conocimiento y el recuerdo, y genera seguridad en las futuras decisiones difíciles.

Guías rápidas de actuación

TECH ofrece los contenidos más relevantes del curso en forma de fichas o guías rápidas de actuación. Una manera sintética, práctica y eficaz de ayudar al estudiante a progresar en su aprendizaje.

06

Titulación

El Curso Universitario en Cirugía de Colon garantiza, además de la capacitación más rigurosa y actualizada, el acceso a dos diplomas de Curso Universitario, uno expedido por TECH Global University y otro expedido por la Corporación Universitaria del Meta.

Supera con éxito este programa y recibe tu titulación universitaria sin desplazamientos ni farragosos trámites"

El programa del **Curso Universitario en Cirugía de Colon** es el más completo del panorama académico actual. A su egreso, el estudiante recibirá un diploma universitario emitido por TECH Global University, y otro por la Corporación Universitaria del Meta.

Estos títulos de formación permanente y actualización profesional de TECH Global University y Corporación Universitaria del Meta garantizan la adquisición de competencias en el área de conocimiento, otorgando un alto valor curricular al estudiante que supere las evaluaciones y acredite el programa tras cursarlo en su totalidad.

Este doble reconocimiento, de dos destacadas instituciones universitarias, suponen una doble recompensa a una formación integral y de calidad, asegurando que el estudiante obtenga una certificación reconocida tanto a nivel nacional como internacional. Este mérito académico le posicionará como un profesional altamente capacitado y preparado para enfrentar los retos y demandas en su área profesional.

Título: **Curso Universitario en Cirugía de Colon**

Modalidad: **online**

Duración: **12 semanas**

Acreditación: **10 ECTS**

UNIMETA
Fundada en 1985

La Corporación Universitaria del Meta - UNIMETA
certifica que:

_____

ha superado con éxito y obtenido el título de:

Curso Universitario en Cirugía de Colon

Dado en Villavicencio, Meta (Colombia)
a los tres (3) días del mes de abril de 2024

Leonor Mojica Sánchez
RECTORA

tech global university

D/Dña _____, con documento de identificación _____ ha superado con éxito y obtenido el título de:

Curso Universitario en Cirugía de Colon

Se trata de un título propio de 300 horas de duración equivalente a 10 ECTS, con fecha de inicio dd/mm/aaaa y fecha de finalización dd/mm/aaaa.

TECH Global University es una universidad reconocida oficialmente por el Gobierno de Andorra el 31 de enero de 2024, que pertenece al Espacio Europeo de Educación Superior (EEES).

En Andorra la Vella, a 28 de febrero de 2024

Dr. Pedro Navarro Illana
Rector

Este título propio se deberá acompañar siempre del título universitario habilitante expedido por la autoridad competente para ejercer profesionalmente en cada país. código único TECH: AFWOR23S techtitute.com/titulos

*Apostilla de La Haya. En caso de que el alumno solicite que su título en papel recabe la Apostilla de La Haya, TECH Corporación Universitaria UNIMETA realizará las gestiones oportunas para su obtención, con un coste adicional.

tech corporación universitaria UNIMETA

Curso Universitario
Cirugía de Colon

- Modalidad: **online**
- Duración: **12 semanas**
- Titulación: **TECH Corporación Universitaria UNIMETA**
- Acreditación: **10 ECTS**
- Horario: **a tu ritmo**
- Exámenes: **online**

Curso Universitario
Cirugía de Colon

tech corporación universitaria UNIMETA