Curso Universitario

Cirugía de la Hipertensión Portal

tech universidad

Curso Universitario
Cirugía de la Hipertensión Portal

- Modalidad: **online**
- Duración: **6 semanas**
- Titulación: **TECH Universidad**
- Acreditación: **6 ECTS**
- Horario: **a tu ritmo**
- Exámenes: **online**

Acceso web: **www.techtitute.com/medicina/curso-universitario/cirugia-hipertension-portal**

Índice

01
Presentación
pág. 4

02
Objetivos
pág. 8

03
Dirección del curso
pág. 12

04
Estructura y contenido
pág. 20

05
Metodología de estudio
pág. 24

06
Titulación
pág. 34

01

Presentación

Cada día aumentan los casos de Hipertensión Portal entre los ciudadanos. Entre los factores que lo provocan, sobresalen la cirrosis o cicatrización del hígado. En este sentido, la máxima de los cirujanos es actualizar sus conocimientos con frecuencia, optando por nuevas técnicas que implementar a sus respectivos procedimientos médicos. No obstante, esto puede resultar una tarea complicada, al tener presentes los pocos estudios científicos que existen sobre cirugía de la hipertensión portal. Por esta razón, TECH ha desarrollado un pionero programa para que los especialistas estén al día de las nuevas herramientas que surgen en su sector. Cabe destacar que se imparte con una metodología 100% online, que permitirá a los profesionales compatibilizar el curso con su empleo cómodamente.

Profundizarás en la obstrucción del flujo sanguíneo y contribuirás a la salud del sistema cardiovascular"

Las ventajas de una temprana identificación de patologías relativas a la Hipertensión Portal conllevan varios beneficios. Entre ellos, figura el permitir un diagnóstico y un tratamiento oportunos, tanto de la hipertensión portal como de su causa subyacente. A su vez, esto contribuirá a mejorar el pronóstico y la calidad de vida del paciente. También se reducirá el sangrado gastrointestinal, una complicación potencialmente mortal asociada con esta enfermedad. Además, según el caso, se contemplará la posibilidad de aplicar terapias dirigidas específicas, como medicamentos, para abordar la patología de manera más efectiva.

En este contexto, TECH ha implementado una capacitación destinada a aquellos profesionales que desean actualizar sus conocimientos en los últimos avances tecnológicos que se han producido en el campo de la Hipertensión Portal. Así, el plan de estudios abordará diversas estrategias quirúrgicas, entre las que destacan la derivación portosistémica y la esplenectomía, resaltando la importancia de la individualización del tratamiento.

Asimismo, el alumnado profundizará en los diferentes procedimientos de desvascularización (selectiva, esplénica, gástrica), siendo capaces de detener los sangrados que se produzcan durante su paso por el quirófano. Además, esta capacitación ahondará en los cuidados postoperatorios, como el monitoreo continuo, con el fin de evitar cualquier tipo de lesión en las estructuras nerviosas.

Igualmente, en este programa los médicos disponen de una robusta metodología 100% online y métodos innovadores como el *Relearning* o en análisis de casos reales. De ese modo, y a partir de materiales complementarios como vídeos en detalle o infografías, consiguen actualizar sus competencias de un modo integral. A ello se suma un claustro de altísimo prestigio y rigor, que acumulan los mejores resultados clínicos e investigativos. A su vez, la titulación universitaria aporta a los egresados una exhaustiva y exclusiva *Masterclass*, a cargo de un reputado Invitado Internacional.

Este **Curso Universitario en Cirugía de la Hipertensión Portal** contiene el programa universitario más completo y actualizado del mercado. Sus características más destacadas son:

- El desarrollo de casos prácticos presentados por expertos en Cirugía de la Hipertensión Portal
- Los contenidos gráficos, esquemáticos y eminentemente prácticos con los que está concebido recogen una información científica y práctica sobre aquellas disciplinas indispensables para el ejercicio profesional
- Los ejercicios prácticos donde realizar el proceso de autoevaluación para mejorar el aprendizaje
- Su especial hincapié en metodologías innovadoras
- Las lecciones teóricas, preguntas al experto, foros de discusión de temas controvertidos y trabajos de reflexión individual
- La disponibilidad de acceso a los contenidos desde cualquier dispositivo fijo o portátil con conexión a internet

No dejes pasar la oportunidad de matricular en este programa donde TECH te ofrece una completísima Masterclass de la mano de un experto de talla internacional con el máximo respaldo de la comunidad científica"

Analizarás casos clínicos como parte del Método del Caso, un sistema que apuesta por enfrentarse a situaciones reales, muy utilizado en la Universidad de Harvard"

Una opción académica que te permitirá estar al tanto de los estudios más recientes sobre la hipertensión portal.

Conseguirás tus objetivos gracias a las herramientas didácticas de TECH, entre las que destacan los vídeos explicativos y los resúmenes interactivos.

El programa incluye en su cuadro docente a profesionales del sector que vierten en esta capacitación la experiencia de su trabajo, además de reconocidos especialistas de sociedades de referencia y universidades de prestigio.

Su contenido multimedia, elaborado con la última tecnología educativa, permitirá al profesional un aprendizaje situado y contextual, es decir, un entorno simulado que proporcionará una capacitación inmersiva programada para entrenarse ante situaciones reales.

El diseño de este programa se centra en el Aprendizaje Basado en Problemas, mediante el cual el profesional deberá tratar de resolver las distintas situaciones de práctica profesional que se le planteen a lo largo del curso académico. Para ello, contará con la ayuda de un novedoso sistema de vídeo interactivo realizado por reconocidos expertos.

02

Objetivos

Esta titulación universitaria proporcionará al alumnado un análisis especializado de las intervenciones quirúrgicas para abordar la Hipertensión Portal y sus complicaciones. El temario se adentrará en un estudio detallado de la fisiopatología y anatomía vascular asociada. Así, los estudiantes abordarán técnicas avanzadas de diagnóstico, para evaluar la gravedad de la hipertensión portal y las opciones terapéuticas disponibles. Además, se profundizará en diversas estrategias quirúrgicas, como la derivación portosistémica y la esplenectomía, resaltando la importancia de la individualización del tratamiento.

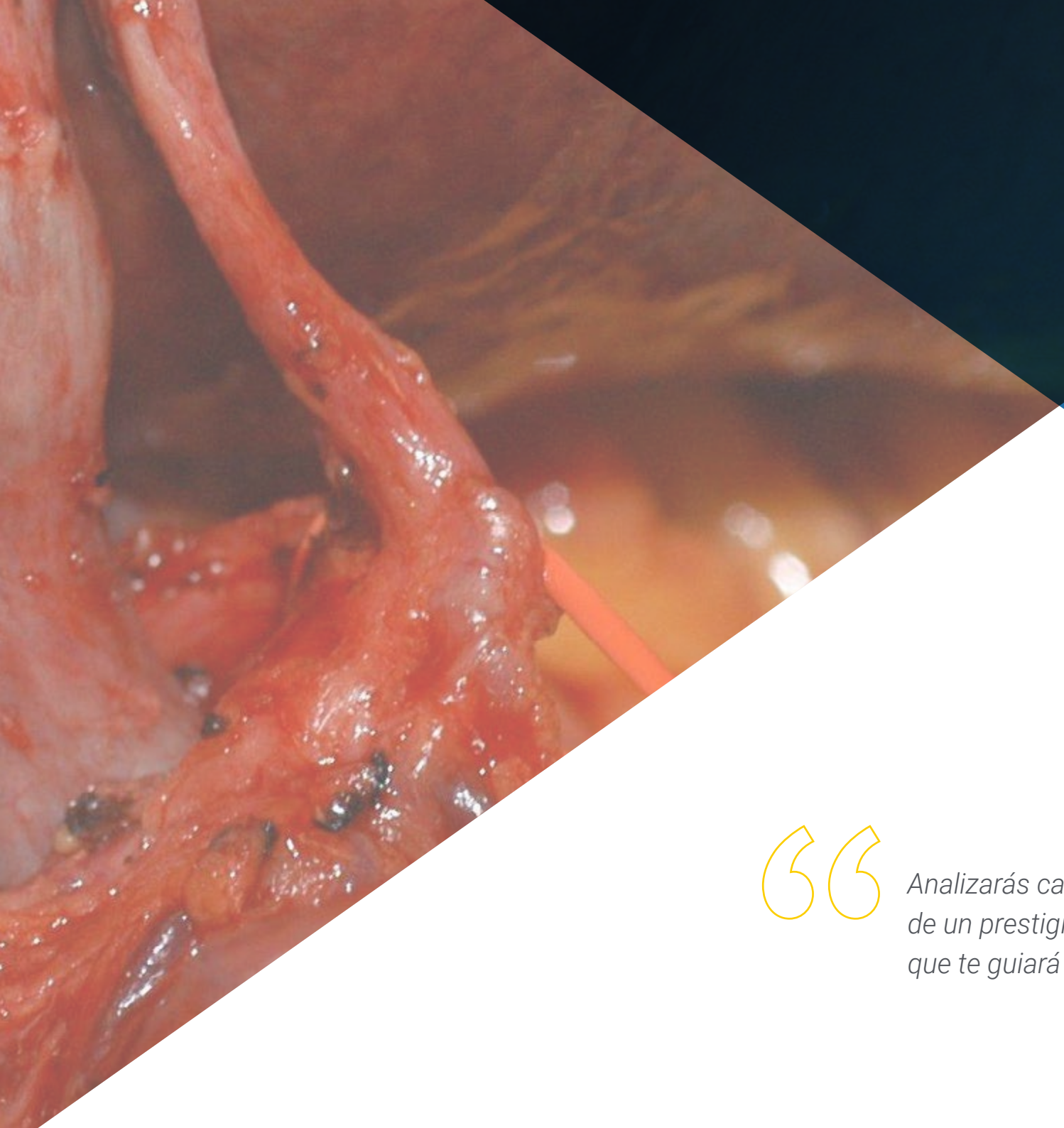

Analizarás casos clínicos con el apoyo de un prestigioso claustro docente, que te guiará en tu puesta al día"

Objetivos generales

- Desarrollar una comprensión profunda de la anatomía normal del hígado, incluyendo la distribución vascular, segmentación hepática y relaciones anatómica
- Establecer una base sólida en la fisiología hepática normal para facilitar la identificación de desviaciones patológicas
- Establecer una comprensión profunda de la fisiopatología de las enfermedades hepáticas benignas, incluyendo la esteatosis, hepatitis crónica y otras afecciones
- Mejorar la toma de decisiones éticas en la selección y aplicación de procedimientos de diagnóstico, considerando la seguridad y bienestar del paciente
- Estimular el interés en la investigación sobre enfermedades pancreáticas y promover la actualización constante sobre avances terapéuticos y tecnológicos

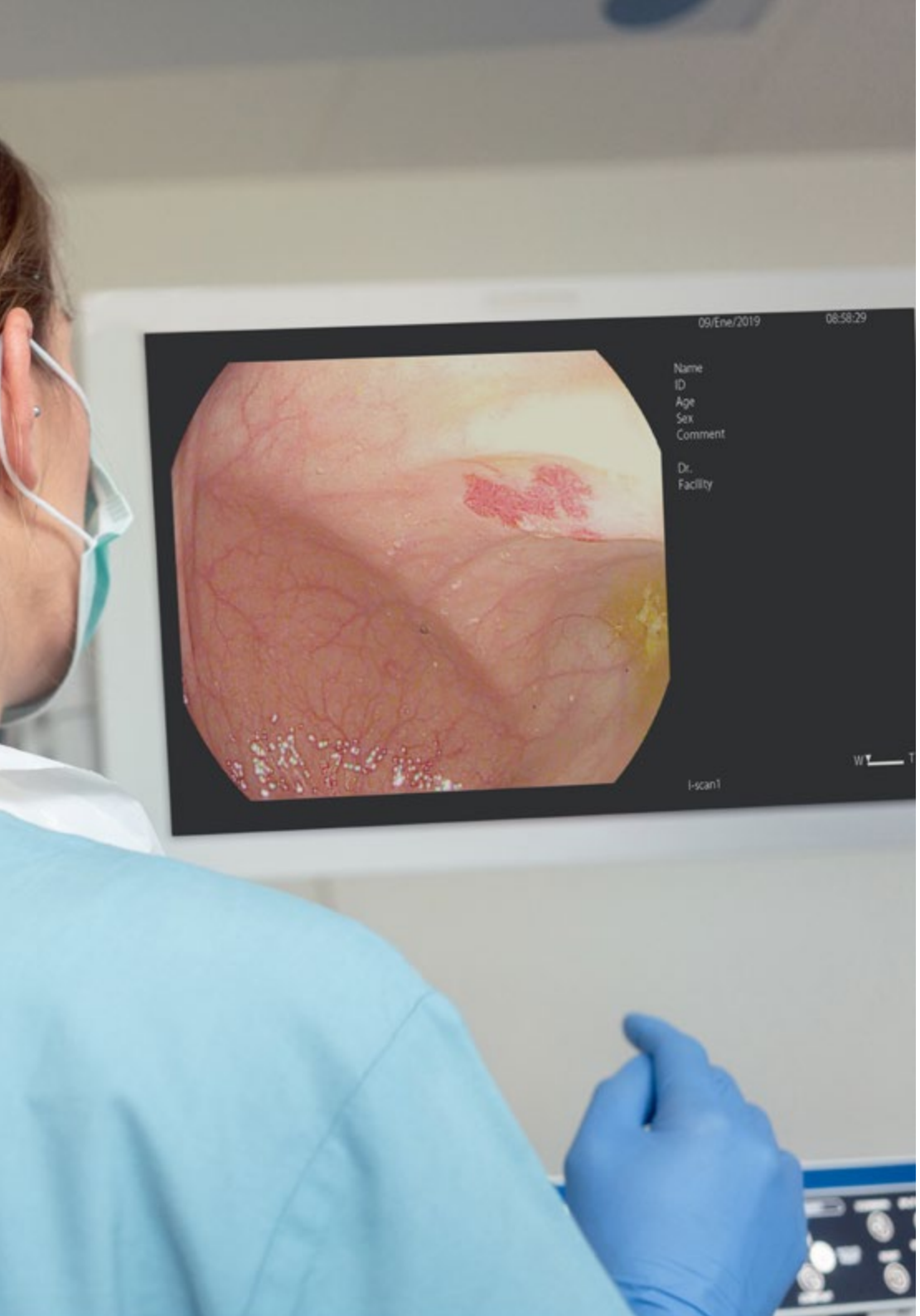

Objetivos específicos

- Establecer una comprensión profunda de los mecanismos fisiopatológicos que conducen a la hipertensión portal, incluyendo la cirrosis hepática y otras causas
- Desarrollar habilidades para identificar y clasificar las diferentes etiologías de la hipertensión portal, como la cirrosis, trombosis portal y otras condiciones subyacentes
- Adquirir habilidades en la evaluación preoperatoria de pacientes con hipertensión portal, considerando factores de riesgo y beneficio de la cirugía
- Fomentar la colaboración con otros profesionales de la salud, como hepatólogos, radiólogos intervencionistas y anestesiólogos, para un enfoque integral y coordinado

Adquirirás conocimientos sin limitaciones geográficas o timing preestablecido"

03

Dirección del curso

En su máxima de ofrecer la mejor calidad educativa, TECH ha seleccionado a un claustro docente de prestigio internacional. Estos especialistas poseen un extenso recorrido profesional, como parte del personal de reconocidos centros hospitalarios. Además, se caracterizan por tener un profundo conocimiento en la Cirugía de la Hipertensión Portal, ofreciendo los recursos tecnológicos más avanzados del mercado sanitario. De esta forma, el alumnado contará con todas las garantías para actualizar sus competencias y adquirir nuevas destrezas en el campo de su interés.

Una capacitación diseñada con un formato 100% online, para adaptarse a las agendas de profesionales ocupados"

Dra. Al Shwely Abduljabar, Farah

- Responsable de la Unidad de Cirugía Hepatobiliopancreática del Hospital Universitario de Guadalajara
- Doctora en Medicina por la Universidad de Alcalá
- Especialista en Cirugía General y del Aparato Digestivo en el Hospital Universitario de Guadalajara
- *Fellowship Astellas* de Cirugía Hepatobiliopancréatica y trasplante hepático y pancreático
- Máster Oficial en Hepatología e Investigación Clínica por la Universidad de Barcelona
- Máster Oficial de Peritaje Médico y Valoración de Daño Corporal por la Universidad de Barcelona
- Licenciada en Medicina por la Universidad de Alcalá
- Revisora del *Central European Journal Of Medicine*
- Miembro de la Asociación Española de Cirujanos
- Editora de: *Journal Of Liver and Clinical Research, EC Orthopaedics, Austin Pancreatic Disorders y Annals of Clinical Cytology and Pathology*

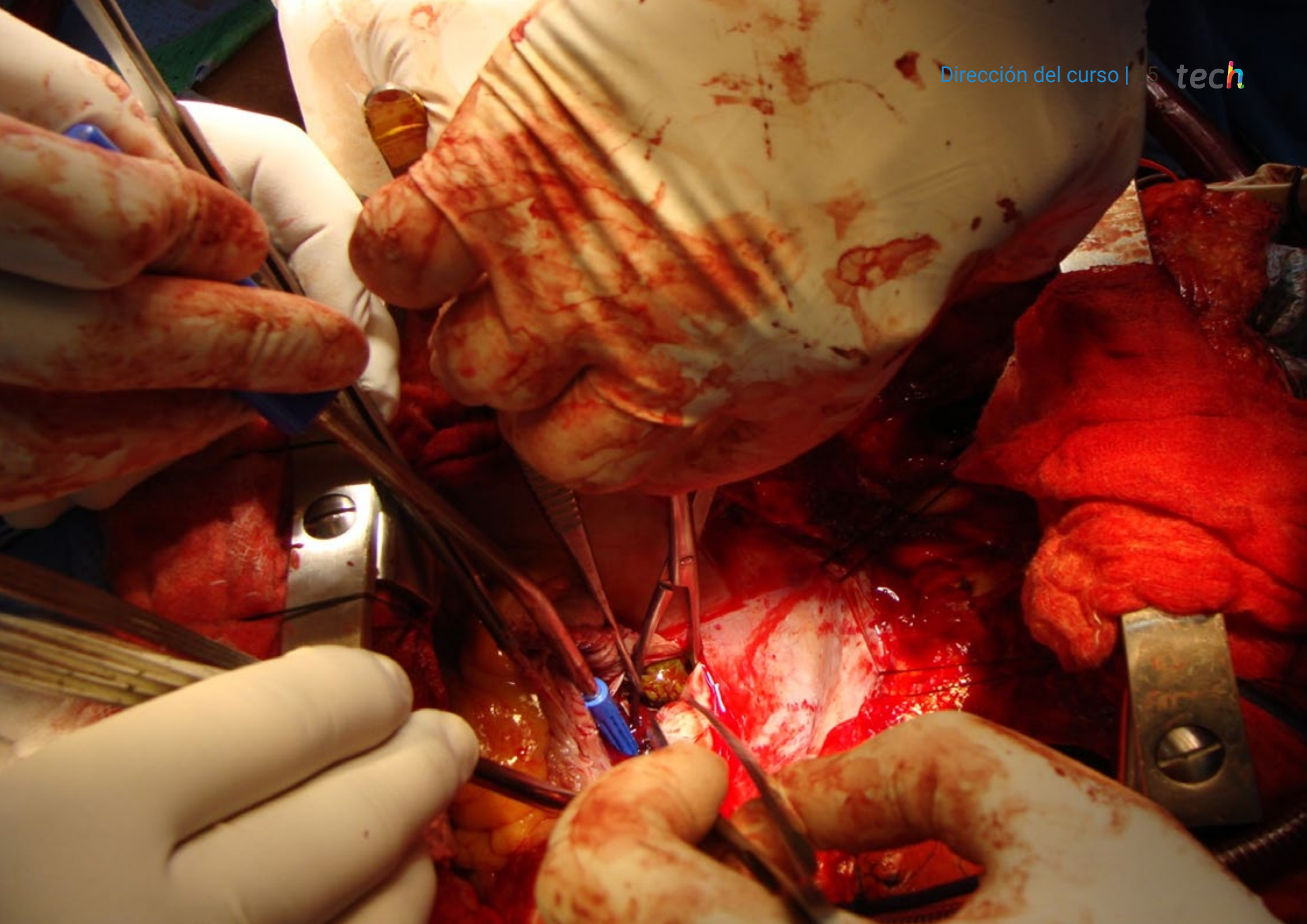

Invitado Internacional

La **Cirugía** y el **Trasplante Hepático** son los campos de investigación a los que el eminente Médico e Investigador francés Eric Vibert ha consagrado su trayectoria profesional. Por casi tres décadas, este experto ha incursionado en el abordaje holístico del **cáncer primario de hígado**. A partir de esos intereses, se ha posicionado como un verdadero referente en este campo, llegando a realizar contribuciones significativas.

Asimismo, el Doctor Vibert lidera un **consorcio** llamado **BOPA** y que incluye a la Universidad París-Saclay, la Escuela Mines Telécom y al Centro Hepatobiliar del Hospital Paul-Brousse (AP-HP). Este proyecto tiene como objetivo el **mejorar la seguridad** en los **quirófanos**. Para ello sus innovaciones se apoyan en **tecnologías digitales**, en gestación o ya existentes, que permiten incrementar el **alcance de la visión**, **habla** y **tacto** del personal médico ante cualquier tipo de operación. Estos aportes, implementados primeramente en salones quirúrgicos simulados, han permitido validar múltiples procedimientos disruptivos.

Además, este pionero científico sostiene su compromiso con conectar profesionales de diferentes ámbitos para conseguir reinventar las **prácticas en cirugía**. Por eso, en sus equipos confluyen **ingenieros** e **informáticos**, así como **médicos**, **anestesiólogos**, **enfermeros** y muchos otros especialistas. Una estrategia de trabajo que integra continuamente a sus responsabilidades y en el liderazgo del **Departamento de Cirugía y Trasplante Hepático** del **Hospital Paul-Brousse de Villejuif,** Francia.

En cuanto a su impacto académico, el Doctor Vibert cuenta con más de **130 comunicaciones** en **congresos internacionales** y **30 conferencias** plenarias. También dispone de un impresionante **H-índex de 43**, figurando como autor de **212 publicaciones** en revistas de primer impacto. A su vez, es autor del libro *Droit à l'Erreur, Devoir de Transparence*, que aborda la transparencia y la gestión del error en Medicina y es creador de los *Week-End de l'Innovation Chirurgicale*, con los que ha dejado imperecedera huella médico-quirúrgica.

Dr. Vibert, Eric

- Jefe de Cirugía y Trasplante Hepático en el Hospital Paul-Brousse de Villejuif, París, Francia
- Responsable del Grupo de Innovación Quirúrgica de la Universidad París Sur
- Facultativo Especialista en Cirugía del Cáncer de Hígado y Vías Biliares
- Jefe del Grupo de Innovación Quirúrgica de GH París Sur
- Director de Investigación, Ingeniería Biomédica/Médica de la Universidad París Sur
- Creador y Organizador de los *Week-End de l'Innovation Chirurgicale*
- Doctor en Medicina por la Facultad de Medicina de St. Antoine de la Universidad París VI

"Gracias a TECH podrás aprender con los mejores profesionales del mundo"

Profesores

Dra. López Marcano, Aylhin

- Médica en la Unidad de Cirugía Hepatobiliopancreática del Hospital Universitario de Guadalajara
- Doctora en Medicina por la Universidad de Alcalá
- Especialista en Cirugía General y del Aparato Digestivo
- Licenciada en la Escuela de Medicina Luis Razetti
- Licenciada en Medicina por la Universidad Central de Caracas

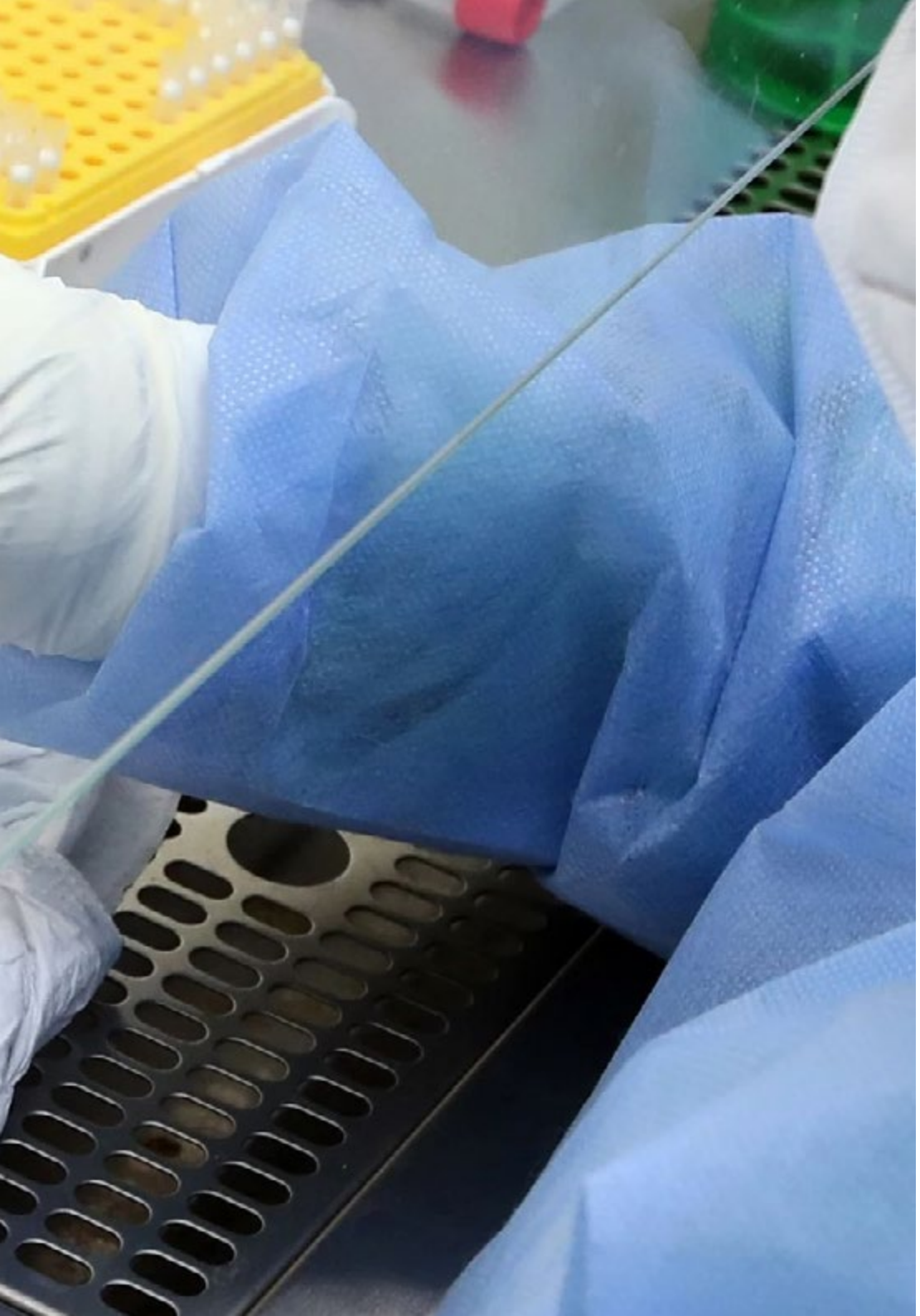

Aprovecha la oportunidad para conocer los últimos avances en esta materia para aplicarla a tu práctica diaria"

04

Estructura y contenido

Este programa fomentará la aplicación práctica de conocimientos de simulaciones, permitiendo que los alumnos actualicen habilidades quirúrgicas específicas para la Hipertensión Portal. El plan de estudios abarcará, desde el análisis de la fisiopatología, hasta la anatomía vascular asociada. A su vez, se considerarán las opciones no quirúrgicas y la gestión perioperatoria. Con el respaldo de prestigiosos docentes, los estudiantes se centrarán en el manejo de la tecnología más moderna en el sector sanitario. De este modo, aplicarán los procedimientos contemporáneos más relevantes a su praxis clínica diaria con un efecto inmediato.

Con la revolucionaria metodología Relearning, pionera en TECH, integrarás los conceptos de manera natural y progresiva"

Módulo 1. Cirugía de la Hipertensión Portal

1.1. Fisiopatología de la hipertensión portal
- 1.1.1. Obstrucción del flujo sanguíneo
- 1.1.2. Aumento de la resistencia al flujo
- 1.1.3. Desarrollo de colaterales portosistémicas

1.2. Etiología
- 1.2.1. Clasificación
- 1.2.2. Cirrosis hepática
- 1.2.3. Hepatitis crónica

1.3. Profilaxis primaria de la hemorragia de las varices esofágicas
- 1.3.1. Tratamiento de la causa subyacente
- 1.3.2. Beta-Bloqueadores
- 1.3.3. Escleroterapia endoscópica

1.4. Profilaxis secundaria de la hemorragia de las varices esofágicas
- 1.4.1. Beta-Bloqueadores
- 1.4.2. Escleroterapia endoscópica o ligadura elástica
- 1.4.3. Desarrollo de planes de monitoreo continuo

1.5. Tratamiento de la hemorragia aguda por varices esofágicas
- 1.5.1. Estabilización del paciente
- 1.5.2. Fluidoterapia y transfusiones
- 1.5.3. Terapia Farmacológica

1.6. Derivaciones portosistémicas
- 1.6.1. Procedimiento
- 1.6.2. Objetivos
- 1.6.3. Indicaciones

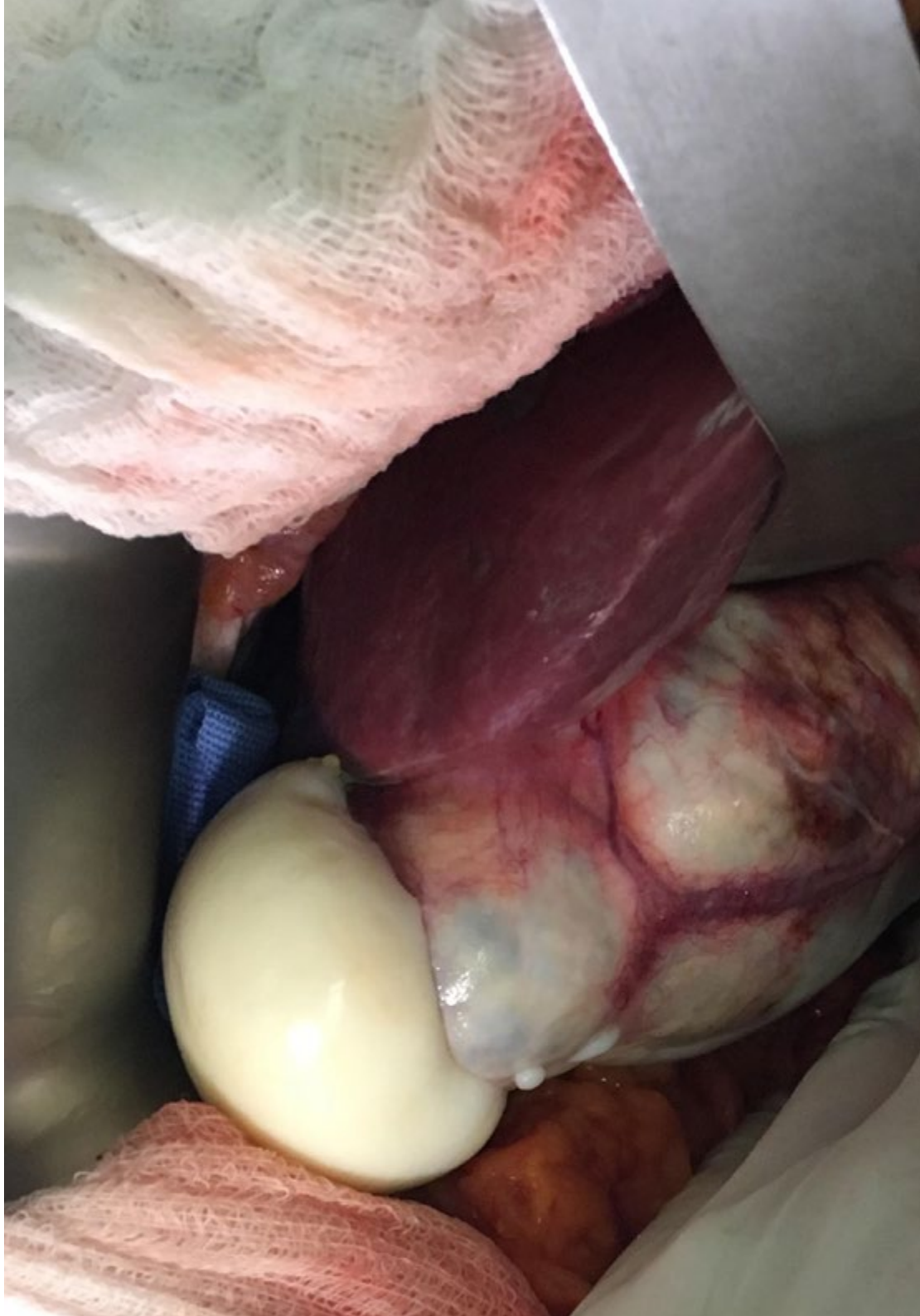

1.7. Procedimientos de desvascularización
- 1.7.1. Desvascularización selectiva
- 1.7.2. Desvascularización esplénica
- 1.7.3. Desvascularización gástrica

1.8. Tratamiento quirúrgico de la hipertensión portal
- 1.8.1. Derivación Portosistémica Intrahepática Transyugular (TIPS)
- 1.8.2. Derivación portosistémico quirúrgico
- 1.8.3. Esplenectomía

1.9. Cuidados postoperatorios en la cirugía de la HTP
- 1.9.1. Monitoreo continuo
- 1.9.2. Cuidados
- 1.9.3. Manejo del dolor

1.10. Resultados de la cirugía de la hipertensión portal
- 1.10.1. Reducción de la presión portal
- 1.10.2. Prevención de complicaciones
- 1.10.3. Mejora de síntomas

"Un plan de estudios que contiene el programa científico más completo y actualizado del mercado. ¡Matricúlate ahora!"

05

Metodología de estudio

TECH es la primera universidad en el mundo que combina la metodología de los ***case studies*** con el ***Relearning***, un sistema de aprendizaje 100% online basado en la reiteración dirigida.

Esta disruptiva estrategia pedagógica ha sido concebida para ofrecer a los profesionales la oportunidad de actualizar conocimientos y desarrollar competencias de un modo intensivo y riguroso. Un modelo de aprendizaje que coloca al estudiante en el centro del proceso académico y le otorga todo el protagonismo, adaptándose a sus necesidades y dejando de lado las metodologías más convencionales.

TECH te prepara para afrontar nuevos retos en entornos inciertos y lograr el éxito en tu carrera"

El alumno: la prioridad de todos los programas de TECH

En la metodología de estudios de TECH el alumno es el protagonista absoluto. Las herramientas pedagógicas de cada programa han sido seleccionadas teniendo en cuenta las demandas de tiempo, disponibilidad y rigor académico que, a día de hoy, no solo exigen los estudiantes sino los puestos más competitivos del mercado.

Con el modelo educativo asincrónico de TECH, es el alumno quien elige el tiempo que destina al estudio, cómo decide establecer sus rutinas y todo ello desde la comodidad del dispositivo electrónico de su preferencia. El alumno no tendrá que asistir a clases en vivo, a las que muchas veces no podrá acudir. Las actividades de aprendizaje las realizará cuando le venga bien. Siempre podrá decidir cuándo y desde dónde estudiar.

"En TECH NO tendrás clases en directo (a las que luego nunca puedes asistir)"

Los planes de estudios más exhaustivos a nivel internacional

TECH se caracteriza por ofrecer los itinerarios académicos más completos del entorno universitario. Esta exhaustividad se logra a través de la creación de temarios que no solo abarcan los conocimientos esenciales, sino también las innovaciones más recientes en cada área.

Al estar en constante actualización, estos programas permiten que los estudiantes se mantengan al día con los cambios del mercado y adquieran las habilidades más valoradas por los empleadores. De esta manera, quienes finalizan sus estudios en TECH reciben una preparación integral que les proporciona una ventaja competitiva notable para avanzar en sus carreras.

Y además, podrán hacerlo desde cualquier dispositivo, pc, tableta o smartphone.

> *El modelo de TECH es asincrónico, de modo que te permite estudiar con tu pc, tableta o tu smartphone donde quieras, cuando quieras y durante el tiempo que quieras"*

Case studies o Método del caso

El método del caso ha sido el sistema de aprendizaje más utilizado por las mejores escuelas de negocios del mundo. Desarrollado en 1912 para que los estudiantes de Derecho no solo aprendiesen las leyes a base de contenidos teóricos, su función era también presentarles situaciones complejas reales. Así, podían tomar decisiones y emitir juicios de valor fundamentados sobre cómo resolverlas. En 1924 se estableció como método estándar de enseñanza en Harvard.

Con este modelo de enseñanza es el propio alumno quien va construyendo su competencia profesional a través de estrategias como el *Learning by doing* o el *Design Thinking*, utilizadas por otras instituciones de renombre como Yale o Stanford.

Este método, orientado a la acción, será aplicado a lo largo de todo el itinerario académico que el alumno emprenda junto a TECH. De ese modo se enfrentará a múltiples situaciones reales y deberá integrar conocimientos, investigar, argumentar y defender sus ideas y decisiones. Todo ello con la premisa de responder al cuestionamiento de cómo actuaría al posicionarse frente a eventos específicos de complejidad en su labor cotidiana.

Método *Relearning*

En TECH los *case studies* son potenciados con el mejor método de enseñanza 100% online: el *Relearning*.

Este método rompe con las técnicas tradicionales de enseñanza para poner al alumno en el centro de la ecuación, proveyéndole del mejor contenido en diferentes formatos. De esta forma, consigue repasar y reiterar los conceptos clave de cada materia y aprender a aplicarlos en un entorno real.

En esta misma línea, y de acuerdo a múltiples investigaciones científicas, la reiteración es la mejor manera de aprender. Por eso, TECH ofrece entre 8 y 16 repeticiones de cada concepto clave dentro de una misma lección, presentada de una manera diferente, con el objetivo de asegurar que el conocimiento sea completamente afianzado durante el proceso de estudio.

El Relearning te permitirá aprender con menos esfuerzo y más rendimiento, implicándote más en tu especialización, desarrollando el espíritu crítico, la defensa de argumentos y el contraste de opiniones: una ecuación directa al éxito.

Un Campus Virtual 100% online con los mejores recursos didácticos

Para aplicar su metodología de forma eficaz, TECH se centra en proveer a los egresados de materiales didácticos en diferentes formatos: textos, vídeos interactivos, ilustraciones y mapas de conocimiento, entre otros. Todos ellos, diseñados por profesores cualificados que centran el trabajo en combinar casos reales con la resolución de situaciones complejas mediante simulación, el estudio de contextos aplicados a cada carrera profesional y el aprendizaje basado en la reiteración, a través de audios, presentaciones, animaciones, imágenes, etc.

Y es que las últimas evidencias científicas en el ámbito de las Neurociencias apuntan a la importancia de tener en cuenta el lugar y el contexto donde se accede a los contenidos antes de iniciar un nuevo aprendizaje. Poder ajustar esas variables de una manera personalizada favorece que las personas puedan recordar y almacenar en el hipocampo los conocimientos para retenerlos a largo plazo. Se trata de un modelo denominado *Neurocognitive context-dependent e-learning* que es aplicado de manera consciente en esta titulación universitaria.

Por otro lado, también en aras de favorecer al máximo el contacto mentor-alumno, se proporciona un amplio abanico de posibilidades de comunicación, tanto en tiempo real como en diferido (mensajería interna, foros de discusión, servicio de atención telefónica, email de contacto con secretaría técnica, chat y videoconferencia).

Asimismo, este completísimo Campus Virtual permitirá que el alumnado de TECH organice sus horarios de estudio de acuerdo con su disponibilidad personal o sus obligaciones laborales. De esa manera tendrá un control global de los contenidos académicos y sus herramientas didácticas, puestas en función de su acelerada actualización profesional.

"La modalidad de estudios online de este programa te permitirá organizar tu tiempo y tu ritmo de aprendizaje, adaptándolo a tus horarios"

La eficacia del método se justifica con cuatro logros fundamentales:

1. Los alumnos que siguen este método no solo consiguen la asimilación de conceptos, sino un desarrollo de su capacidad mental, mediante ejercicios de evaluación de situaciones reales y aplicación de conocimientos.
2. El aprendizaje se concreta de una manera sólida en capacidades prácticas que permiten al alumno una mejor integración en el mundo real.
3. Se consigue una asimilación más sencilla y eficiente de las ideas y conceptos, gracias al planteamiento de situaciones que han surgido de la realidad.
4. La sensación de eficiencia del esfuerzo invertido se convierte en un estímulo muy importante para el alumnado, que se traduce en un interés mayor en los aprendizajes y un incremento del tiempo dedicado a trabajar en el curso.

La metodología universitaria mejor valorada por sus alumnos

Los resultados de este innovador modelo académico son constatables en los niveles de satisfacción global de los egresados de TECH.

La valoración de los estudiantes sobre la calidad docente, calidad de los materiales, estructura del curso y sus objetivos es excelente. No en valde, la institución se convirtió en la universidad mejor valorada por sus alumnos según el índice global score, obteniendo un 4,9 de 5.

Accede a los contenidos de estudio desde cualquier dispositivo con conexión a Internet (ordenador, tablet, smartphone) gracias a que TECH está al día de la vanguardia tecnológica y pedagógica.

Podrás aprender con las ventajas del acceso a entornos simulados de aprendizaje y el planteamiento de aprendizaje por observación, esto es, Learning from an expert.

Así, en este programa estarán disponibles los mejores materiales educativos, preparados a conciencia:

Material de estudio

Todos los contenidos didácticos son creados por los especialistas que van a impartir el curso, específicamente para él, de manera que el desarrollo didáctico sea realmente específico y concreto.

Estos contenidos son aplicados después al formato audiovisual que creará nuestra manera de trabajo online, con las técnicas más novedosas que nos permiten ofrecerte una gran calidad, en cada una de las piezas que pondremos a tu servicio.

Prácticas de habilidades y competencias

Realizarás actividades de desarrollo de competencias y habilidades específicas en cada área temática. Prácticas y dinámicas para adquirir y desarrollar las destrezas y habilidades que un especialista precisa desarrollar en el marco de la globalización que vivimos.

Resúmenes interactivos

Presentamos los contenidos de manera atractiva y dinámica en píldoras multimedia que incluyen audio, vídeos, imágenes, esquemas y mapas conceptuales con el fin de afianzar el conocimiento.

Este sistema exclusivo educativo para la presentación de contenidos multimedia fue premiado por Microsoft como "Caso de éxito en Europa".

Lecturas complementarias

Artículos recientes, documentos de consenso, guías internacionales... En nuestra biblioteca virtual tendrás acceso a todo lo que necesitas para completar tu capacitación.

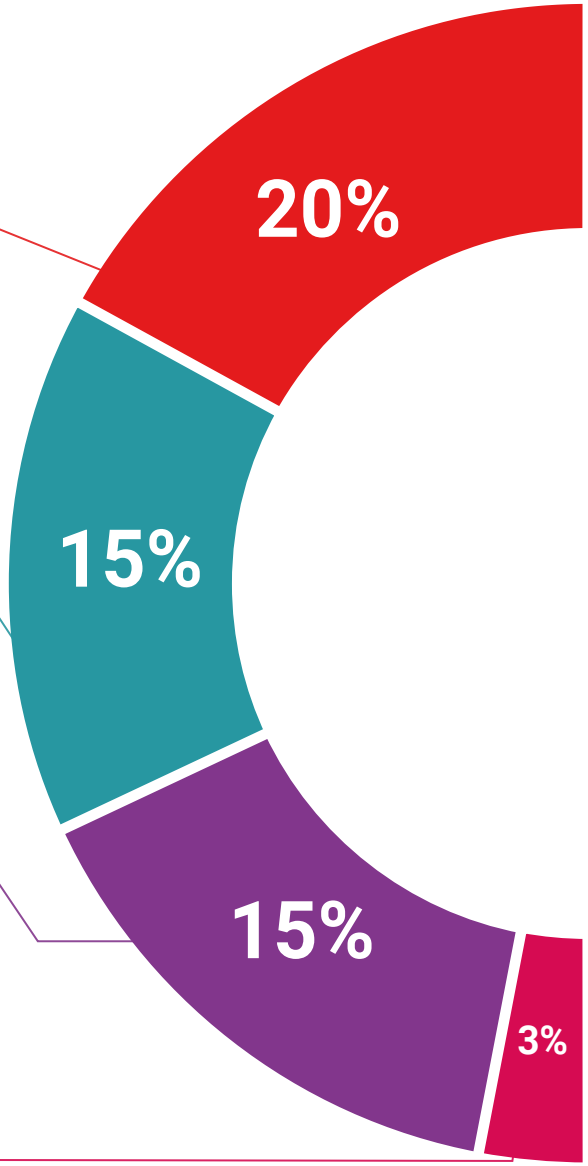

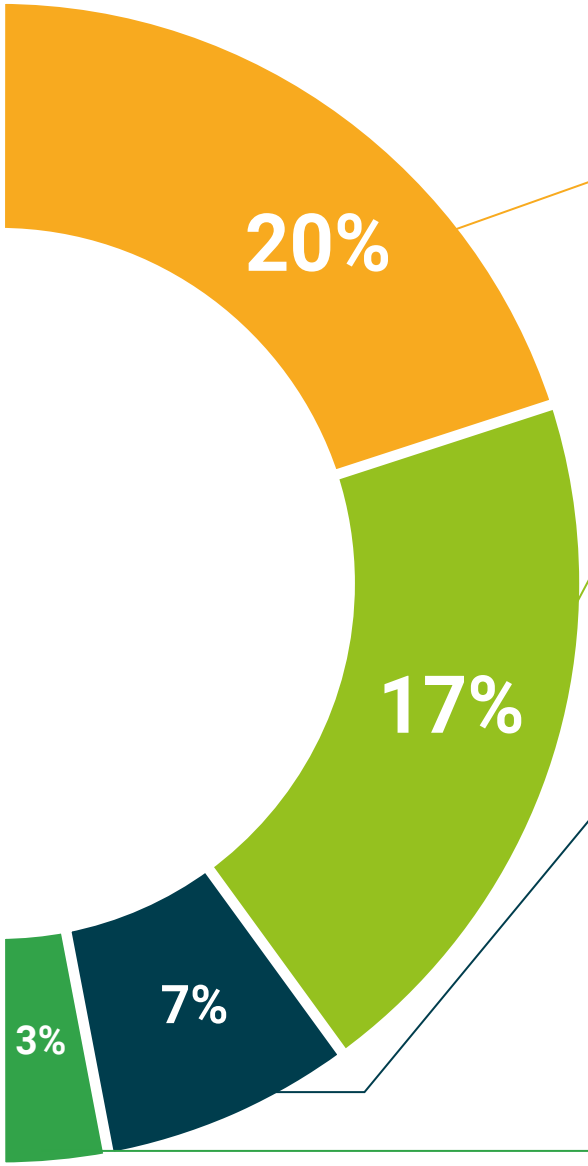

Case Studies

Completarás una selección de los mejores case studies de la materia. Casos presentados, analizados y tutorizados por los mejores especialistas del panorama internacional.

Testing & Retesting

Evaluamos y reevaluamos periódicamente tu conocimiento a lo largo del programa. Lo hacemos sobre 3 de los 4 niveles de la Pirámide de Miller.

Clases magistrales

Existe evidencia científica sobre la utilidad de la observación de terceros expertos.

El denominado Learning from an expert afianza el conocimiento y el recuerdo, y genera seguridad en nuestras futuras decisiones difíciles.

Guías rápidas de actuación

TECH ofrece los contenidos más relevantes del curso en forma de fichas o guías rápidas de actuación. Una manera sintética, práctica y eficaz de ayudar al estudiante a progresar en su aprendizaje.

06

Titulación

Este programa en Cirugía de la Hipertensión Portal garantiza, además de la capacitación más rigurosa y actualizada, el acceso a un título de Curso Universitario expedido por TECH Universidad.

Supera con éxito este programa y recibe tu titulación universitaria sin desplazamientos ni farragosos trámites"

Este programa te permitirá obtener el título de **Curso Universitario en Cirugía de la Hipertensión Portal** emitido por TECH Universidad.

TECH es una Universidad española oficial, que forma parte del Espacio Europeo de Educación Superior (EEES). Con un enfoque centrado en la excelencia académica y la calidad universitaria a través de la tecnología.

Este título propio contribuye de forma relevante al desarrollo de la educación continua y actualización del profesional, garantizándole la adquisición de las competencias en su área de conocimiento y aportándole un alto valor curricular universitario a su formación. Es 100% válido en todas las Oposiciones, Carrera Profesional y Bolsas de Trabajo de cualquier Comunidad Autónoma española.

Además, el riguroso sistema de garantía de calidad de TECH asegura que cada título otorgado cumpla con los más altos estándares académicos, brindándole al egresado la confianza y la credibilidad que necesita para destacarse en su carrera profesional.

Título: **Curso Universitario en Cirugía de la Hipertensión Portal**

Modalidad: **online**

Duración: **6 semanas**

Acreditación: **6 ECTS**

tech universidad

D/Dña _____, con documento de identificación _____ ha superado con éxito y obtenido el título de:

Curso Universitario en Cirugía de la Hipertensión Portal

Se trata de un título propio de 150 horas de duración equivalente a 6 ECTS, con fecha de inicio dd/mm/aaaa y fecha de finalización dd/mm/aaaa.

TECH es una universidad Oficial Española legalmente reconocida mediante la Ley 1/2024, del 16 de abril, de la Comunidad Autónoma de Canarias, publicada en el Boletín Oficial del Estado (BOE) núm. 181, de 27 de julio de 2024 (pág. 96.369) e integrada en el Registro de Universidades, Centros y Títulos (RUCT) del Ministerio de Ciencia, Innovación y Universidades con el código 104.

En San Cristóbal de la Laguna, a 28 de febrero de 2024

Dr. Pedro Navarro Illana
Rector

Este título propio se deberá acompañar siempre del título universitario habilitante expedido por la autoridad competente para ejercer profesionalmente en cada país.

código único TECH: AFWOR23S techtitute.com/titulos

*Apostilla de La Haya. En caso de que el alumno solicite que su título en papel recabe la Apostilla de La Haya, TECH Universidad realizará las gestiones oportunas para su obtención, con un coste adicional.

tech universidad

Curso Universitario
Cirugía de la Hipertensión Portal

- Modalidad: **online**
- Duración: **6 semanas**
- Titulación: **TECH Universidad**
- Acreditación: **6 ECTS**
- Horario: **a tu ritmo**
- Exámenes: **online**

Curso Universitario

Cirugía de la Hipertensión Portal

tech universidad