Curso Universitario

Aplicaciones de la Inteligencia Artificial e IoT a la Telemedicina

tech universidad

Curso Universitario
Aplicaciones de la Inteligencia Artificial e IoT a la Telemedicina

- Modalidad: **online**
- Duración: **6 semanas**
- Titulación: **TECH Universidad**
- Acreditación: **6 ECTS**
- Horario: **a tu ritmo**
- Exámenes: **online**

Acceso web: **www.techtitute.com/medicina/curso-universitario/aplicaciones-inteligencia-artificial-lot-telemedicina**

Índice

01
Presentación
pág. 4

02
Objetivos
pág. 8

03
Dirección del curso
pág. 12

04
Estructura y contenido
pág. 16

05
Metodología de estudio
pág. 20

06
Titulación
pág. 30

01

Presentación

La Inteligencia Artificial se ha logrado posicionar como una herramienta muy frecuentada por la mayoría de ciencia del conocimiento y en la medicina no es la excepción a esta situación. Su integración junto con el IoT, han permitido implementar elementos tecnológicos para generar espacios virtuales de consulta médica efectivos y sin la necesidad de que exista un encuentro físico entre el profesional y el paciente. Por esto, cada vez existen más actualizaciones en esta área y con este programa el alumno logrará conocerlas todas, debido a que su itinerario académico está enfocado en darle al estudiante una actualización muy completa sobre las novedades de este campo. Esto, a partir de una metodología 100% que le permitirá tener mayor control sobre su tiempo.

Los mejores contenidos sobre Aplicaciones de la Inteligencia Artificial e IoT a la Telemedicina los encontrarás en este increíble Curso Universitario"

La integración de elementos tecnológicos dentro de la Telemedicina se ha convertido en un ejercicio muy utilizado en los últimos años. Esto gracias a la evolución de sistemas y el incremento en la cantidad de información que se maneja en el ámbito médico, provocando que la implementación de estas herramientas sea cada vez más necesaria. Por este motivo, es fundamental contar con profesionales de la salud especializados en estos conocimientos y que estén totalmente capacitados para aplicar las últimas técnicas de I.A e IoT en su práctica diaria.

Por tal motivo, se ofrece este a los profesionales que desean realizar una profunda actualización de sus conocimientos este Curso Universitario en Aplicaciones de la Inteligencia Artificial e IoT a la Telemedicina, El cual tiene como objetivo dar a los estudiantes un aprendizaje completo sobre las últimas técnicas y herramientas que proporcionan estas herramientas al ámbito médico.

Durante el programa académico, se abordarán temas como la plataforma E-Health, los algoritmos de IA para el procesamiento de imágenes, el proceso de lenguaje natural en la Telemedicina, el Internet de las Cosas como instrumento funcional para el desarrollo de consultas o tratamientos y la aplicación de los tipos de nano-robots enfocados a este sector.

Y todo esto, por medio de la innovadora metodología Relearning, la cual permite que el alumno pueda aprender desde la comodidad de su casa y en el horario que desee, puesto que contará con acceso total durante las 24 horas del día a los recursos multimedia que encontrará en el campus virtual. Además, recibirá enseñanzas por parte de un excelente cuadro docente, que está conformado por los mejores profesionales en I.A e IoT y quienes transmitirán el panorama real de este campo.

Este **Curso Universitario en Aplicaciones de la Inteligencia Artificial e IoT a la Telemedicina** contiene el programa universitario más completo y actualizado del mercado. Sus características más destacadas son:

- El desarrollo de casos prácticos presentados por expertos en Aplicaciones de la Inteligencias Artificial e IoT a la Telemedicina
- Los contenidos gráficos, esquemáticos y eminentemente prácticos con los que está concebido recogen una información científica y práctica sobre aquellas disciplinas indispensables para el ejercicio profesional
- Los ejercicios prácticos donde realizar el proceso de autoevaluación para mejorar el aprendizaje
- Su especial hincapié en metodologías innovadoras
- Las lecciones teóricas, preguntas al experto, foros de discusión de temas controvertidos y trabajos de reflexión individual
- La disponibilidad de acceso a los contenidos desde cualquier dispositivo fijo o portátil con conexión a internet

Tú tienes la ambición por ser el mejor y TECH las herramientas para lograrlo. Matricúlate ahora mismo”

¿Qué estás esperando para avanzar en tu carrera profesional? Toma esta titulación y explora un gran mar de conocimientos sobre Telemedicina"

Actualízate en las últimas novedades de tecnologías que permiten el control de los signos vitales a distancia, mejor conocidas como weareble.

Desde cualquier lugar y en el momento del día que desees lograrás adquirir una profunda actualización de las últimas novedades de este campo.

El programa incluye en su cuadro docente a profesionales del sector que vierten en esta capacitación la experiencia de su trabajo, además de reconocidos especialistas de sociedades de referencia y universidades de prestigio.

Su contenido multimedia, elaborado con la última tecnología educativa, permitirá al profesional un aprendizaje situado y contextual, es decir, un entorno simulado que proporcionará una capacitación inmersiva programada para entrenarse ante situaciones reales.

El diseño de este programa se centra en el Aprendizaje Basado en Problemas, mediante el cual el profesional deberá tratar de resolver las distintas situaciones de práctica profesional que se le planteen a lo largo del curso académico. Para ello, contará con la ayuda de un novedoso sistema de vídeo interactivo realizado por reconocidos expertos.

02

Objetivos

objetivo principal de este Curso Universitario es proporcionar al estudiante las herramientas avanzadas más relevantes para llevar a cabo la aplicación de la I.A y el IoT dentro de espacios relacionados directamente con la Telemedicina. De esta forma, el alumno tendrá la oportunidad de actualizar sus conocimientos en este campo y perfeccionar sus habilidades para afrontar los retos que existen actualmente en esta área. Para lograrlo, TECH ha preparado una amplia gama de recursos didácticos multimedia elaborados específicamente para esta titulación.

Domina los principales modelos de Inteligencia Artificial y aplícalos de acuerdo a su necesidad de manera avanzada, gracias a este programa"

Objetivos generales

- Identificar las oportunidades que ofrece el IoT en el campo de E-Health
- Proporcionar conocimiento especializado sobre las tecnologías y metodologías empleadas en el diseño, desarrollo y evaluación de los sistemas de telemedicina
- Determinar los diferentes tipos y aplicaciones de la telemedicina
- Profundizar en los aspectos éticos y marcos regulatorios más comunes de la telemedicina
- Analizar el uso de dispositivos médicos
- Desarrollar conceptos clave de medicina que sirvan de vehículo de comprensión de la medicina clínica
- Determinar las principales enfermedades que afectan al cuerpo humano clasificadas por aparatos o sistemas, estructurando cada módulo en un esquema claro de fisiopatología, diagnóstico y tratamiento

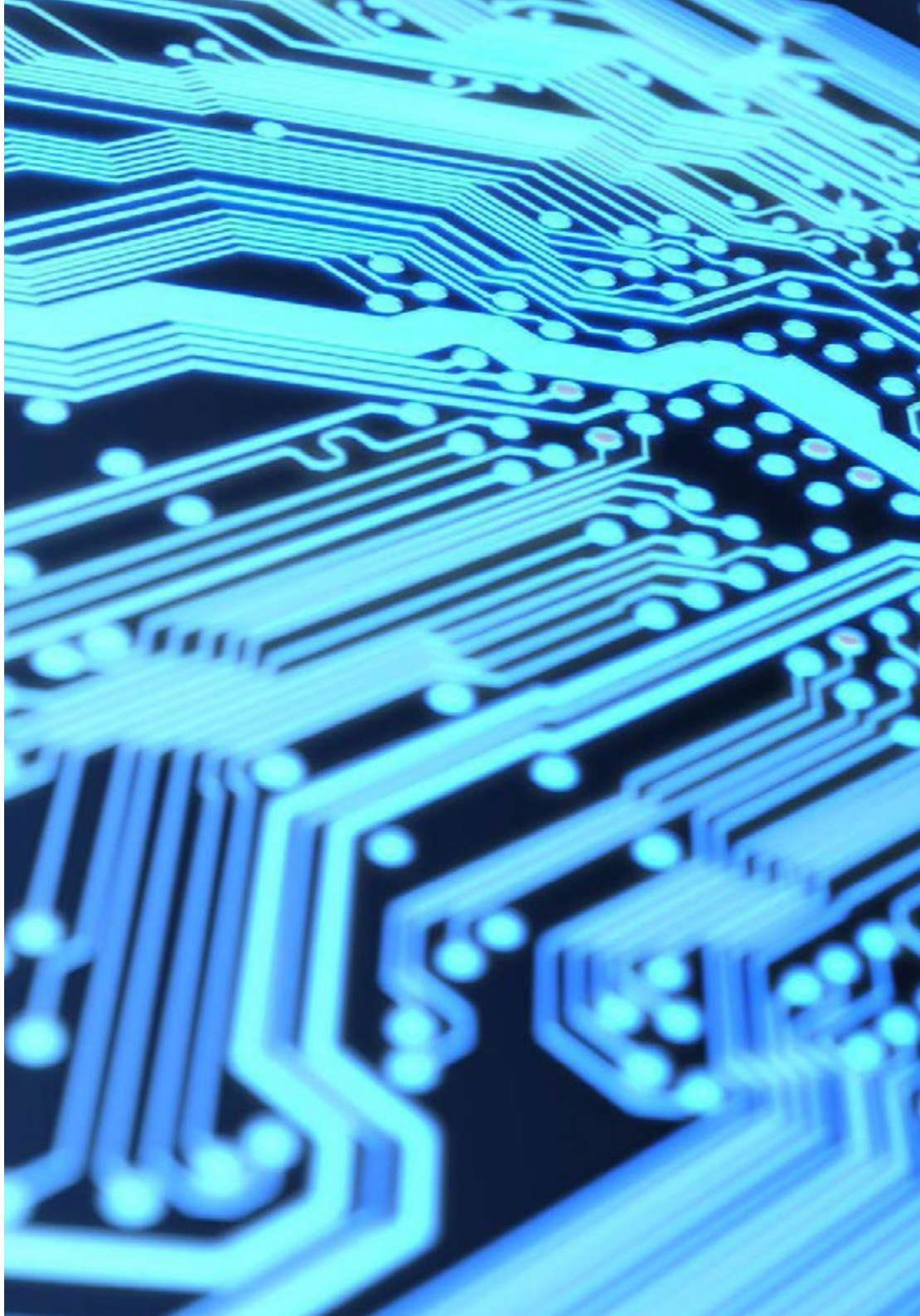

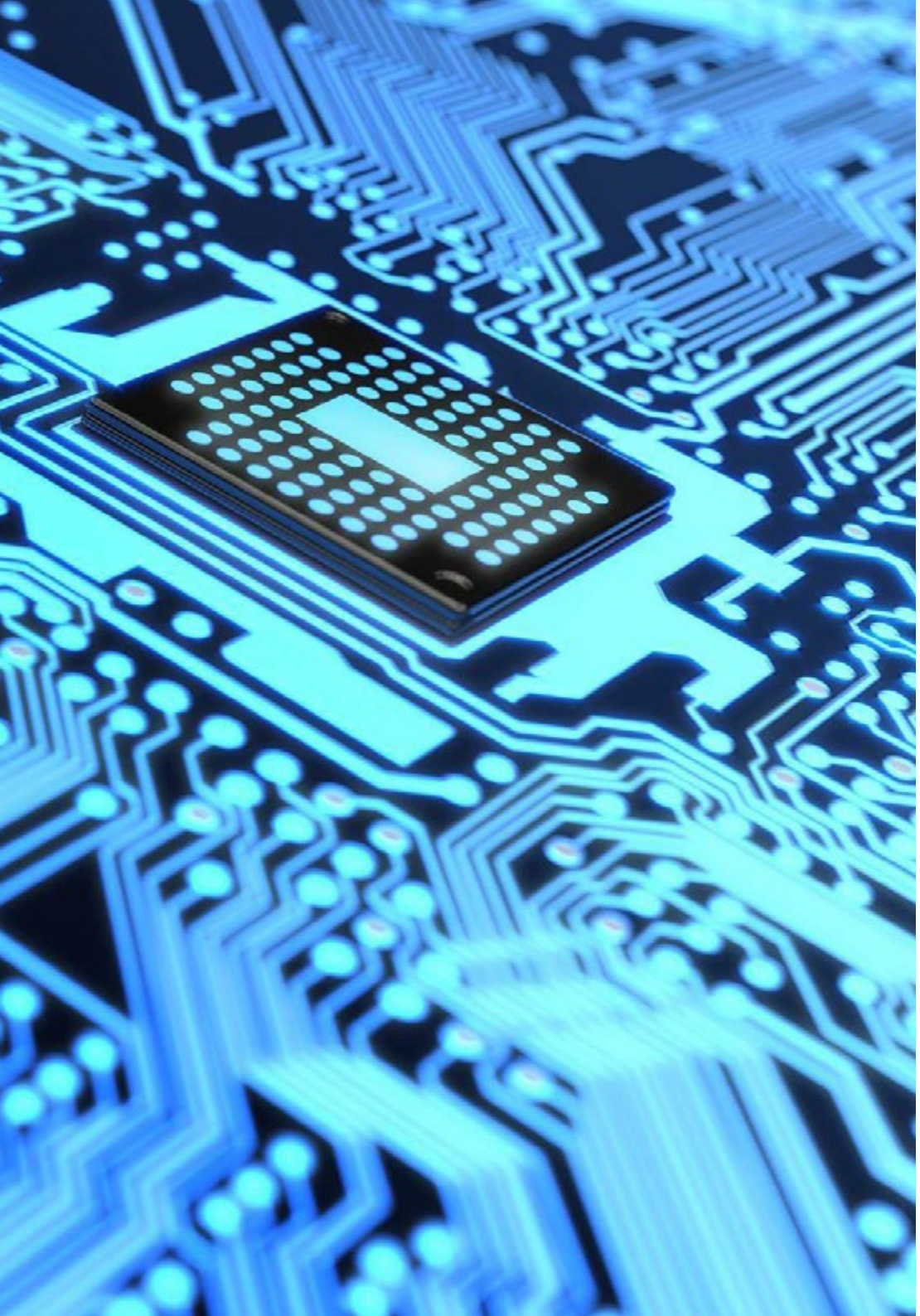

Objetivos específicos

- Proponer protocolos de comunicación en diferentes escenarios del ámbito sanitario
- Analizar la comunicación IoT además de sus ámbitos de aplicación en E-Health
- Fundamentar la complejidad de los modelos de inteligencia artificial en las aplicaciones sanitarias
- Identificar la optimización aportada por la paralelización en las aplicaciones de aceleración por GPU y su aplicación en el ámbito de salud
- Presentar todas las tecnologías Cloud disponibles para desarrollar productos de E-Health e IoT, tanto de computación como de comunicación

"¿Quién dijo que la medicina y la informática no pueden ser compatibles? Comienza este programa y descubre porque este cuestionamiento no es tan real"

03

Dirección del curso

TECH ha elegido al equipo docente de este programa de manera cuidadosa para asegurar la excelencia educativa y ofrecer una capacitación completa que aseguré a los alumnos una gran ventaja en el mercado laboral. De esta manera, los profesionales mejor preparados en esta área compartirán con los estudiantes los matices más relevantes que engloban a la implementación de la Inteligencia Artificial y el IoT, como herramientas informáticas aplicables en la Telemedicina. Además, el alumnado mejorará sus habilidades laborales al conocer de expertos en activo, las demandas actuales de esta industria.

Los mejores especialistas en I.A y IoT están dispuestos a compartir todos sus conocimientos contigo. No dudes más y da el impulso más importante en tu carrera"

Dirección

Dña. Sirera Pérez, Ángela

- Ingeniera Biomédica experta en Medicina Nuclear y diseño de exoesqueletos
- Diseñadora de piezas específicas para Impresión en 3D en Technadi
- Técnico del área de Medicina nuclear de la Clínica universitaria de Navarra.
- Licenciada en Ingeniería biomédica por la Universidad de Navarra
- MBA y Liderazgo en Empresas de Tecnologías Médicas y Sanitarias

Profesores

Dña. Muñoz Gutiérrez, Rebeca

- Data Scientist en INDITEX
- Firmware Engineer para Clue Technologies
- Graduada en Ingeniería de la Salud con mención en Ingeniería Biomédica por la Universidad de Málaga y la Universidad de Sevilla
- Máster en Aviónica Inteligente por Clue Technologies en colaboración con la Universidad de Málaga
- NVIDIA: Fundamentals of Accelerated Computing with CUDA C/C++
- NVIDIA: Accelerating CUDA C++ Applications with Multiple GPUs

04

Estructura y contenido

Los expertos más destacados en esta área han creado los contenidos que se incluyen en el plan de estudios de este Curso Universitario. De este modo, los estudiantes lograrán obtener una comprensión especializada sobre la implementación de las herramientas que frece la inteligencia artificial para la medicina y la transformación que el Internet de la Cosas está proporcionando a este campo. Todo esto, a partir de recursos multimedia y el análisis casos prácticos que facilitarán la asimilación de los conocimientos.

Un Curso universitario que te proporcionará un conocimiento avanzado sobre los nano-robots y su integración en la medicina"

Módulo 1. Aplicaciones de la inteligencia artificial e internet de las cosas (IoT) a la telemedicina

1.1. Plataforma E-Health. Personalización del servicio sanitario
- 1.1.1. Plataforma E-Health
- 1.1.2. Recursos para una plataforma de E-Health
- 1.1.3. Programa "Europa Digital". Digital Europe-4-Health y Horizonte Europa

1.2. La Inteligencia artificial en el ámbito sanitario I: nuevas soluciones en aplicaciones informáticas
- 1.2.1. Análisis remoto de los resultados
- 1.2.2. Chatbox
- 1.2.3. Prevención y monitorización en tiempo real
- 1.2.4. Medicina preventiva y personalizada en el ámbito de la oncología

1.3. La inteligencia artificial en el ámbito sanitario II: monitorización y retos éticos
- 1.3.1. Monitorización de pacientes con movilidad educida
- 1.3.2. Monitorización cardiaca, diabetes, asma
- 1.3.3. Apps de salud y bienestar
  - 1.3.3.1. Pulsómetros
  - 1.3.3.2. Pulseras de presión arterial
- 1.3.4. Ética para la IA en el ámbito médico. Protección de datos

1.4. Algoritmos de Inteligencia artificial para el procesamiento de imágenes
- 1.4.1. Algoritmos de inteligencia artificial para el tratamiento de imágenes
- 1.4.2. Diagnóstico y monitorización por imagen en telemedicina
  - 1.4.2.1. Diagnóstico del melanoma
- 1.4.3. Limitaciones y retos del procesamiento de imagen en telemedicina

1.5. Aplicaciones de la aceleración mediante Unidad Gráfica de Procesamiento (GPU) en medicina
- 1.5.1. Paralelización de programas
- 1.5.2. Funcionamiento de la GPU
- 1.5.3. Aplicaciones de la aceleración por GPU en medicina

1.6. Procesamiento de Lenguaje Natural (NLP) en telemedicina
- 1.6.1. Procesamiento de textos del ámbito médico. Metodología
- 1.6.2. El procesamiento de lenguaje natural en la terapia e historias clínicas
- 1.6.3. Limitaciones y retos del procesamiento de lenguaje natural en telemedicina

1.7. El Internet de las Cosas (IoT) en la telemedicina. Aplicaciones
- 1.7.1. Monitorización de los signos vitales. Weareables
  - 1.7.1.1. Presión arterial, temperatura, ritmo cardiaco
- 1.7.2. IoT y tecnología Cloud
  - 1.7.2.1. Transmisión de datos a la nube
- 1.7.3. Terminales de autoservicio

1.8. IoT en el seguimiento y asistencia de pacientes
- 1.8.1. Aplicaciones IoT para detectar urgencias
- 1.8.2. El internet de las cosas en rehabilitación de pacientes
- 1.8.3. Apoyo de la inteligencia artificial en el reconocimiento de víctimas y salvamento

1.9. Nano-Robots. Tipología
- 1.9.1. Nanotecnología
- 1.9.2. Tipos de Nano-Robots
  - 1.9.2.1. Ensambladores. Aplicaciones
  - 1.9.2.2. Auto-replicantes. Aplicaciones

1.10. La inteligencia artificial en el control de la COVID-19
- 1.10.1. COVID-19 y telemedicina
- 1.10.2. Gestión y comunicación de los avances y brotes
- 1.10.3. Predicción de brotes con la inteligencia artificial

"Actualiza tus conocimientos en IoT e Inteligencia artificial con el objetivo de aplicar estos conceptos dentro del ámbito de la Telemedicina"

05

Metodología de estudio

TECH es la primera universidad en el mundo que combina la metodología de los ***case studies*** con el ***Relearning***, un sistema de aprendizaje 100% online basado en la reiteración dirigida.

Esta disruptiva estrategia pedagógica ha sido concebida para ofrecer a los profesionales la oportunidad de actualizar conocimientos y desarrollar competencias de un modo intensivo y riguroso. Un modelo de aprendizaje que coloca al estudiante en el centro del proceso académico y le otorga todo el protagonismo, adaptándose a sus necesidades y dejando de lado las metodologías más convencionales.

TECH te prepara para afrontar nuevos retos en entornos inciertos y lograr el éxito en tu carrera"

El alumno: la prioridad de todos los programas de TECH

En la metodología de estudios de TECH el alumno es el protagonista absoluto. Las herramientas pedagógicas de cada programa han sido seleccionadas teniendo en cuenta las demandas de tiempo, disponibilidad y rigor académico que, a día de hoy, no solo exigen los estudiantes sino los puestos más competitivos del mercado.

Con el modelo educativo asincrónico de TECH, es el alumno quien elige el tiempo que destina al estudio, cómo decide establecer sus rutinas y todo ello desde la comodidad del dispositivo electrónico de su preferencia. El alumno no tendrá que asistir a clases en vivo, a las que muchas veces no podrá acudir. Las actividades de aprendizaje las realizará cuando le venga bien. Siempre podrá decidir cuándo y desde dónde estudiar.

"En TECH NO tendrás clases en directo (a las que luego nunca puedes asistir)"

Los planes de estudios más exhaustivos a nivel internacional

TECH se caracteriza por ofrecer los itinerarios académicos más completos del entorno universitario. Esta exhaustividad se logra a través de la creación de temarios que no solo abarcan los conocimientos esenciales, sino también las innovaciones más recientes en cada área.

Al estar en constante actualización, estos programas permiten que los estudiantes se mantengan al día con los cambios del mercado y adquieran las habilidades más valoradas por los empleadores. De esta manera, quienes finalizan sus estudios en TECH reciben una preparación integral que les proporciona una ventaja competitiva notable para avanzar en sus carreras.

Y además, podrán hacerlo desde cualquier dispositivo, pc, tableta o smartphone.

> *El modelo de TECH es asincrónico, de modo que te permite estudiar con tu pc, tableta o tu smartphone donde quieras, cuando quieras y durante el tiempo que quieras"*

Case studies o Método del caso

El método del caso ha sido el sistema de aprendizaje más utilizado por las mejores escuelas de negocios del mundo. Desarrollado en 1912 para que los estudiantes de Derecho no solo aprendiesen las leyes a base de contenidos teóricos, su función era también presentarles situaciones complejas reales. Así, podían tomar decisiones y emitir juicios de valor fundamentados sobre cómo resolverlas. En 1924 se estableció como método estándar de enseñanza en Harvard.

Con este modelo de enseñanza es el propio alumno quien va construyendo su competencia profesional a través de estrategias como el *Learning by doing* o el *Design Thinking*, utilizadas por otras instituciones de renombre como Yale o Stanford.

Este método, orientado a la acción, será aplicado a lo largo de todo el itinerario académico que el alumno emprenda junto a TECH. De ese modo se enfrentará a múltiples situaciones reales y deberá integrar conocimientos, investigar, argumentar y defender sus ideas y decisiones. Todo ello con la premisa de responder al cuestionamiento de cómo actuaría al posicionarse frente a eventos específicos de complejidad en su labor cotidiana.

Método *Relearning*

En TECH los *case studies* son potenciados con el mejor método de enseñanza 100% online: el *Relearning*.

Este método rompe con las técnicas tradicionales de enseñanza para poner al alumno en el centro de la ecuación, proveyéndole del mejor contenido en diferentes formatos. De esta forma, consigue repasar y reiterar los conceptos clave de cada materia y aprender a aplicarlos en un entorno real.

En esta misma línea, y de acuerdo a múltiples investigaciones científicas, la reiteración es la mejor manera de aprender. Por eso, TECH ofrece entre 8 y 16 repeticiones de cada concepto clave dentro de una misma lección, presentada de una manera diferente, con el objetivo de asegurar que el conocimiento sea completamente afianzado durante el proceso de estudio.

El Relearning te permitirá aprender con menos esfuerzo y más rendimiento, implicándote más en tu especialización, desarrollando el espíritu crítico, la defensa de argumentos y el contraste de opiniones: una ecuación directa al éxito.

Un Campus Virtual 100% online con los mejores recursos didácticos

Para aplicar su metodología de forma eficaz, TECH se centra en proveer a los egresados de materiales didácticos en diferentes formatos: textos, vídeos interactivos, ilustraciones y mapas de conocimiento, entre otros. Todos ellos, diseñados por profesores cualificados que centran el trabajo en combinar casos reales con la resolución de situaciones complejas mediante simulación, el estudio de contextos aplicados a cada carrera profesional y el aprendizaje basado en la reiteración, a través de audios, presentaciones, animaciones, imágenes, etc.

Y es que las últimas evidencias científicas en el ámbito de las Neurociencias apuntan a la importancia de tener en cuenta el lugar y el contexto donde se accede a los contenidos antes de iniciar un nuevo aprendizaje. Poder ajustar esas variables de una manera personalizada favorece que las personas puedan recordar y almacenar en el hipocampo los conocimientos para retenerlos a largo plazo. Se trata de un modelo denominado *Neurocognitive context-dependent e-learning* que es aplicado de manera consciente en esta titulación universitaria.

Por otro lado, también en aras de favorecer al máximo el contacto mentor-alumno, se proporciona un amplio abanico de posibilidades de comunicación, tanto en tiempo real como en diferido (mensajería interna, foros de discusión, servicio de atención telefónica, email de contacto con secretaría técnica, chat y videoconferencia).

Asimismo, este completísimo Campus Virtual permitirá que el alumnado de TECH organice sus horarios de estudio de acuerdo con su disponibilidad personal o sus obligaciones laborales. De esa manera tendrá un control global de los contenidos académicos y sus herramientas didácticas, puestas en función de su acelerada actualización profesional.

"La modalidad de estudios online de este programa te permitirá organizar tu tiempo y tu ritmo de aprendizaje, adaptándolo a tus horarios"

La eficacia del método se justifica con cuatro logros fundamentales:

1. Los alumnos que siguen este método no solo consiguen la asimilación de conceptos, sino un desarrollo de su capacidad mental, mediante ejercicios de evaluación de situaciones reales y aplicación de conocimientos.
2. El aprendizaje se concreta de una manera sólida en capacidades prácticas que permiten al alumno una mejor integración en el mundo real.
3. Se consigue una asimilación más sencilla y eficiente de las ideas y conceptos, gracias al planteamiento de situaciones que han surgido de la realidad.
4. La sensación de eficiencia del esfuerzo invertido se convierte en un estímulo muy importante para el alumnado, que se traduce en un interés mayor en los aprendizajes y un incremento del tiempo dedicado a trabajar en el curso.

La metodología universitaria mejor valorada por sus alumnos

Los resultados de este innovador modelo académico son constatables en los niveles de satisfacción global de los egresados de TECH.

La valoración de los estudiantes sobre la calidad docente, calidad de los materiales, estructura del curso y sus objetivos es excelente. No en valde, la institución se convirtió en la universidad mejor valorada por sus alumnos según el índice global score, obteniendo un 4,9 de 5.

Accede a los contenidos de estudio desde cualquier dispositivo con conexión a Internet (ordenador, tablet, smartphone) gracias a que TECH está al día de la vanguardia tecnológica y pedagógica.

Podrás aprender con las ventajas del acceso a entornos simulados de aprendizaje y el planteamiento de aprendizaje por observación, esto es, Learning from an expert.

Así, en este programa estarán disponibles los mejores materiales educativos, preparados a conciencia:

Material de estudio

Todos los contenidos didácticos son creados por los especialistas que van a impartir el curso, específicamente para él, de manera que el desarrollo didáctico sea realmente específico y concreto.

Estos contenidos son aplicados después al formato audiovisual que creará nuestra manera de trabajo online, con las técnicas más novedosas que nos permiten ofrecerte una gran calidad, en cada una de las piezas que pondremos a tu servicio.

Prácticas de habilidades y competencias

Realizarás actividades de desarrollo de competencias y habilidades específicas en cada área temática. Prácticas y dinámicas para adquirir y desarrollar las destrezas y habilidades que un especialista precisa desarrollar en el marco de la globalización que vivimos.

Resúmenes interactivos

Presentamos los contenidos de manera atractiva y dinámica en píldoras multimedia que incluyen audio, vídeos, imágenes, esquemas y mapas conceptuales con el fin de afianzar el conocimiento.

Este sistema exclusivo educativo para la presentación de contenidos multimedia fue premiado por Microsoft como "Caso de éxito en Europa".

Lecturas complementarias

Artículos recientes, documentos de consenso, guías internacionales... En nuestra biblioteca virtual tendrás acceso a todo lo que necesitas para completar tu capacitación.

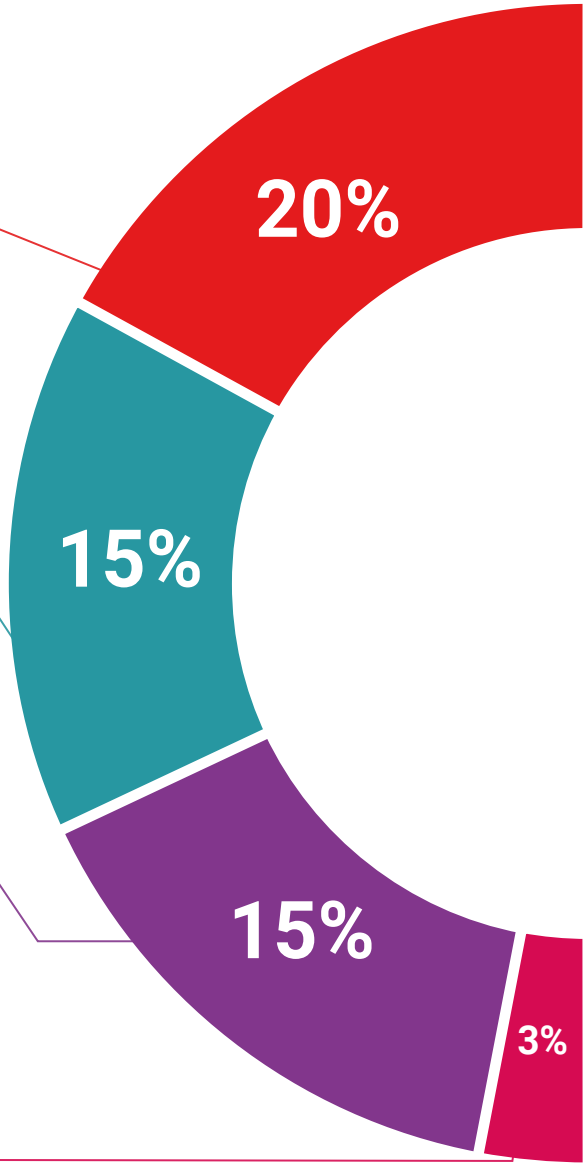

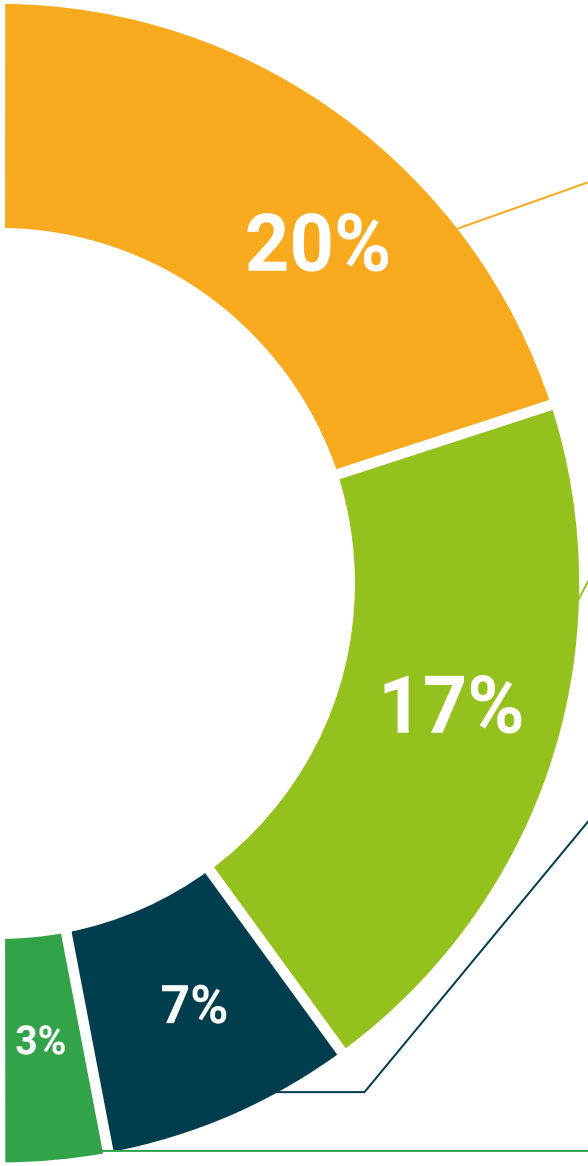

Case Studies

Completarás una selección de los mejores case studies de la materia. Casos presentados, analizados y tutorizados por los mejores especialistas del panorama internacional.

Testing & Retesting

Evaluamos y reevaluamos periódicamente tu conocimiento a lo largo del programa. Lo hacemos sobre 3 de los 4 niveles de la Pirámide de Miller.

Clases magistrales

Existe evidencia científica sobre la utilidad de la observación de terceros expertos.

El denominado Learning from an expert afianza el conocimiento y el recuerdo, y genera seguridad en nuestras futuras decisiones difíciles.

Guías rápidas de actuación

TECH ofrece los contenidos más relevantes del curso en forma de fichas o guías rápidas de actuación. Una manera sintética, práctica y eficaz de ayudar al estudiante a progresar en su aprendizaje.

06

Titulación

Este programa en Aplicaciones de la Inteligencia Artificial e IoT a la Telemedicina garantiza, además de la capacitación más rigurosa y actualizada, el acceso a un título de Curso Universitario expedido por TECH Universidad.

Supera con éxito este programa y recibe tu titulación universitaria sin desplazamientos ni farragosos trámites"

Este programa te permitirá obtener el título de **Curso Universitario en Aplicaciones de la Inteligencia Artificial e IoT a la Telemedicina** emitido por TECH Universidad.

TECH es una Universidad española oficial, que forma parte del Espacio Europeo de Educación Superior (EEES). Con un enfoque centrado en la excelencia académica y la calidad universitaria a través de la tecnología.

Este título propio contribuye de forma relevante al desarrollo de la educación continua y actualización del profesional, garantizándole la adquisición de las competencias en su área de conocimiento y aportándole un alto valor curricular universitario a su formación. Es 100% válido en todas las Oposiciones, Carrera Profesional y Bolsas de Trabajo de cualquier Comunidad Autónoma española.

Además, el riguroso sistema de garantía de calidad de TECH asegura que cada título otorgado cumpla con los más altos estándares académicos, brindándole al egresado la confianza y la credibilidad que necesita para destacarse en su carrera profesional.

Título: **Curso Universitario en Aplicaciones de la Inteligencia Artificial e IoT a la Telemedicina**

Modalidad: **online**

Duración: **6 semanas**

Acreditación: **6 ECTS**

tech universidad

D/Dña _____, con documento de identificación _____ ha superado con éxito y obtenido el título de:

Curso Universitario en Aplicaciones de la Inteligencia Artificial e IoT a la Telemedicina

Se trata de un título propio de 150 horas de duración equivalente a 6 ECTS, con fecha de inicio dd/mm/aaaa y fecha de finalización dd/mm/aaaa.

TECH es una universidad Oficial Española legalmente reconocida mediante la Ley 1/2024, del 16 de abril, de la Comunidad Autónoma de Canarias, publicada en el Boletín Oficial del Estado (BOE) núm. 181, de 27 de julio de 2024 (pág. 96.369) e integrada en el Registro de Universidades, Centros y Títulos (RUCT) del Ministerio de Ciencia, Innovación y Universidades con el código 104.

En San Cristóbal de la Laguna, a 28 de febrero de 2024

Dr. Pedro Navarro Illana
Rector

Este título propio se deberá acompañar siempre del título universitario habilitante expedido por la autoridad competente para ejercer profesionalmente en cada país. código único TECH: AFWDR23S techtitute.com/titulos

*Apostilla de La Haya. En caso de que el alumno solicite que su título en papel recabe la Apostilla de La Haya, TECH Universidad realizará las gestiones oportunas para su obtención, con un coste adicional.

tech universidad

Curso Universitario
Aplicaciones de la Inteligencia Artificial e IoT a la Telemedicina

- Modalidad: **online**
- Duración: **6 semanas**
- Titulación: **TECH Universidad**
- Acreditación: **6 ECTS**
- Horario: **a tu ritmo**
- Exámenes: **online**

Curso Universitario
Aplicaciones de la Inteligencia Artificial e IoT a la Telemedicina

tech universidad