

# Diplomado

## Radiología para el Diagnóstico Oncológico





## Diplomado

### Radiología para el Diagnóstico Oncológico

- » Modalidad: No escolarizada (100% en línea)
- » Duración: 6 semanas
- » Titulación: TECH Universidad
- » Horario: a tu ritmo
- » Exámenes: online

Acceso web: [www.techtitute.com/medicina/curso-universitario/radiologia-diagnostico-oncologico](http://www.techtitute.com/medicina/curso-universitario/radiologia-diagnostico-oncologico)



# Índice

01

Presentación

---

*pág. 4*

02

Objetivos

---

*pág. 8*

03

Dirección del curso

---

*pág. 12*

04

Estructura y contenido

---

*pág. 22*

05

Metodología de estudio

---

*pág. 26*

06

Titulación

---

*pág. 36*

# 01 Presentación

Las técnicas radiológicas juegan un papel fundamental tanto en el diagnóstico inicial como en la estadificación final de la enfermedad oncológica. La radiología es clave en el diagnóstico de más de 85% de las enfermedades. En el caso del cáncer de mama, la mamografía es la única técnica que ha demostrado disminuir la mortalidad por cáncer, y sigue siendo la técnica de elección en pacientes mayores de 40 años, mientras que la ecografía es la prueba inicial en menores de esa edad. Así, es necesario continuar con la investigación y que los especialistas actualicen su información con cursos como estos.





“

*La radiología juega un papel importante en el diagnóstico de las enfermedades oncológicas”*



El cáncer se considera una enfermedad heterogénea y multifocal, con características únicas y específicas en cada paciente. Además, disponemos de nuevas terapias que pueden dirigirse específicamente hacia objetivos concretos en los distintos tumores. En este escenario, la imagen oncológica debe “fenotipar” esta diversidad del cáncer, ser capaz de estudiar los cambios con los diferentes tratamientos e incluso predecir qué tumores son susceptibles de recibir un tratamiento u otro. Para ello, hoy disponemos de diferentes modalidades de técnicas de imagen que nos permiten estudiar tanto la estructura como la función (fisiología) del cáncer, y podemos generar biomarcadores cuantitativos que nos permiten objetivar esta información.

Durante el desarrollo de los módulos, haremos una revisión de los aspectos más importantes desde el punto de vista radiológico para el diagnóstico y estadificación de los principales tumores por cada órgano, así como aquellos sistemas radiológicos de seguimiento de la enfermedad. Además, podrá tener acceso a contenido exclusivo elaborado por un reputado especialista internacional, con las 10 *Masterclasses* impartidas por él. Así, este Diplomado online en Radiología para el Diagnóstico Oncológico brinda la posibilidad de desarrollar las competencias, habilidades y destrezas propicias para el desempeño de la profesión, generando mayor valor añadido al facultativo.

El programa, diseñado por profesionales de prestigio dentro de la especialidad de radiología, está enfocado a la practicidad y la exposición de casos reales basados en los años de experiencia que los profesionales han tenido a lo largo de su trayectoria laboral. Toda una oportunidad para poder conocer de primera mano los avances, técnicas y tratamientos que se han desarrollado en los últimos tiempos.

Este **Diplomado en Radiología para el Diagnóstico Oncológico** contiene el programa científico más completo y actualizado del mercado. Sus características más destacadas son:

- ♦ El desarrollo de varios prácticos presentados por expertos en Radiología para el Diagnóstico Oncológico
- ♦ Sus contenidos gráficos, esquemáticos y eminentemente prácticos con los que están concebidos, que recogen una información científica y práctica sobre aquellas disciplinas indispensables para el ejercicio profesional
- ♦ Las novedades sobre Radiología para el Diagnóstico Oncológico
- ♦ Los ejercicios prácticos donde realizar el proceso de autoevaluación para mejorar el aprendizaje
- ♦ El especial hincapié en metodologías innovadoras en Radiología para el Diagnóstico Oncológico
- ♦ Las lecciones teóricas, preguntas al experto, foros de discusión de temas controvertidos y trabajos de reflexión individual
- ♦ La disponibilidad de los contenidos desde cualquier dispositivo fijo o portátil con conexión a internet



*Especialízate en el diagnóstico y tratamiento de enfermedades oncológicas con este Diplomado y las 10 Masterclasses aportadas por un experto de renombre”*

“

*El Diplomado está elaborado con la última tecnología educativa, lo que favorece el estudio desde un entorno simulado para entrenarse ante situaciones reales”*

El programa incluye, en su cuadro docente, a profesionales del sector que vierten en esta capacitación la experiencia de su trabajo, además de reconocidos especialistas de sociedades de referencia y universidades de prestigio.

Su contenido multimedia, elaborado con la última tecnología educativa, permitirá al profesional un aprendizaje situado y contextual, es decir, un entorno simulado que proporcionará una capacitación inmersiva programada para entrenarse ante situaciones reales.

El diseño de este programa se centra en el Aprendizaje Basado en Problemas, mediante el cual el profesional deberá tratar de resolver las distintas situaciones de práctica profesional que se le planteen a lo largo del curso académico. Para ello, el profesional contará con la ayuda de un novedoso sistema de vídeo interactivo realizado por reconocidos expertos.

*Este programa te permitirá actualizar tus conocimientos gracias a la multitud de casos prácticos que harán más sencilla su comprensión.*

*El Diplomado en Radiología para el Diagnóstico Oncológico te permitirá compaginarla con otras actividades al ser 100% online.*

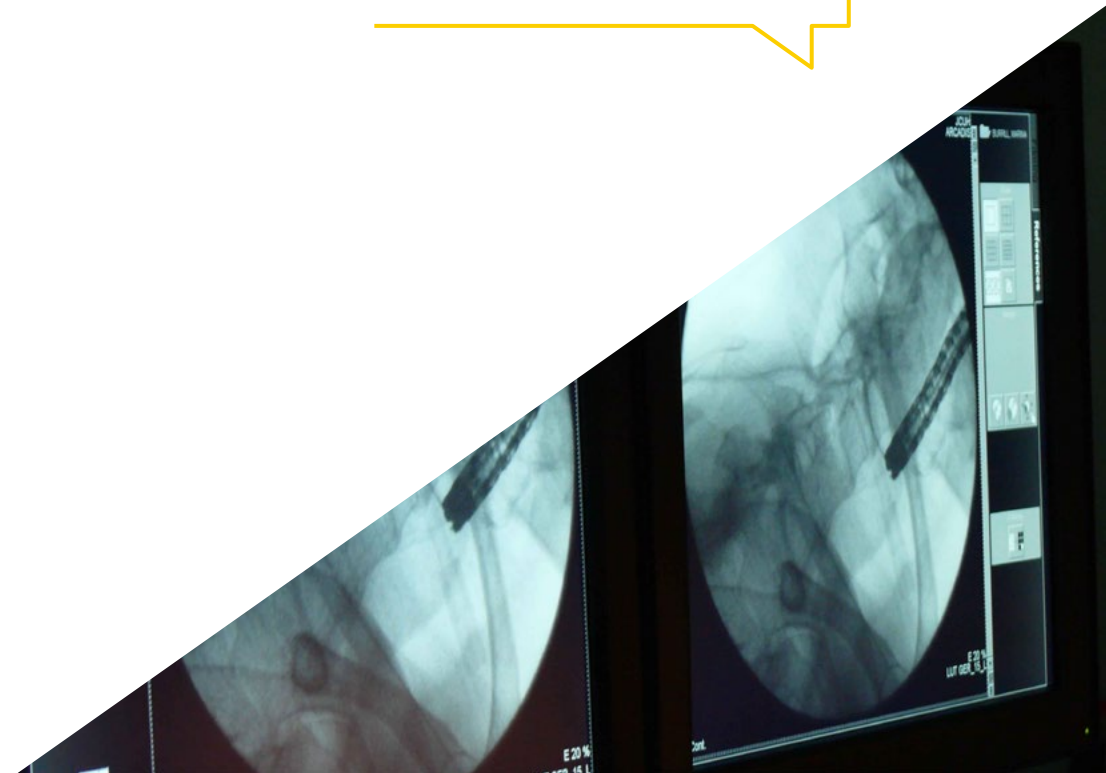

# 02

## Objetivos

El Diplomado en Radiología para el Diagnóstico Oncológico está orientado a facilitar la actuación del profesional dedicado a la medicina con los últimos avances y tratamientos más novedosos en el sector. De esta forma y, profundizando en aspectos claves de este campo, los estudiantes podrán poner en práctica todo lo que aprendan durante cada clase. El conocimiento en este plan de estudios impulsará la carrera del patólogo y lo concientizará acerca de los aspectos del diagnóstico radiológico de los principales tumores sólidos del organismo. Por ello, TECH establece una serie de objetivos generales y específicos para mayor satisfacción del futuro egresado, siendo los siguientes.





“

*Conoce las técnicas radiológicas más usadas en el estudio funcional de los tumores malignos”*



## Objetivos generales

- Adentrar al profesional en el uso y manejo de la tecnología médica
- Realizar una adecuada interpretación de los datos obtenidos en las pruebas
- Mejorar su labor diaria con la utilización de los últimos avances disponibles en el tratamiento oncológico



*Potencia tu carrera profesional actualizando tus conocimientos para detectar alteraciones radiológicas derivadas de un tratamiento antitumoral"*

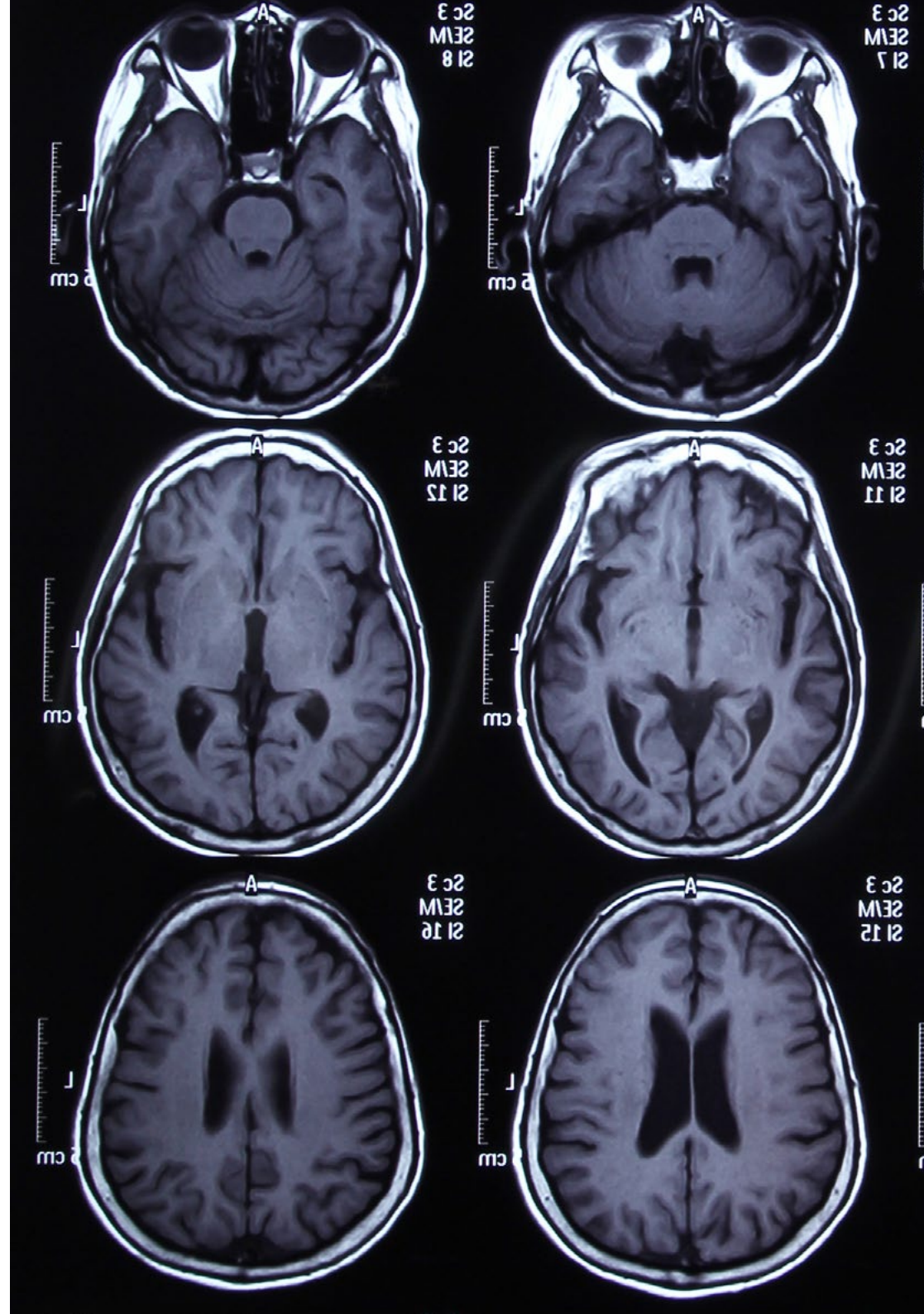





## Objetivos específicos

- ♦ Reconocer las características de las neoplasias malignas, su clasificación, de acuerdo con su histogénesis, así como los aspectos relacionados con su comportamiento biológico
- ♦ Actualizar el conocimiento sobre los datos epidemiológicos del cáncer a nivel mundial
- ♦ Conocer los métodos de cribado en poblaciones de riesgo para el diagnóstico precoz de la lesión cancerosa
- ♦ Reconocer los genes de susceptibilidad, involucrados en el cáncer de mama, pulmón, tiroides, colon, piel, óseos, páncreas, y Neuroblastoma, y mediante qué mecanismo participan en la tumorigénesis
- ♦ Conocer aspectos del diagnóstico radiológico de los principales tumores sólidos del organismo
- ♦ Conocer aquellas técnicas radiológicas que son usadas en el estudio funcional de los tumores malignos
- ♦ Profundizar en los usos, contraindicaciones y complicaciones de las técnicas invasivas de diagnóstico realizadas por el radiólogo
- ♦ Saber detectar cuáles alteraciones radiológicas son derivadas del tratamiento antitumoral
- ♦ Conocer con detalles cuáles son las técnicas radiológicas de seguimiento de la patología tumoral

03

# Dirección del curso

En su máxima de ofrecer una educación de élite para todos, TECH cuenta con profesionales de renombre para que el alumno adquiriera un conocimiento sólido en el área patológica en oncología. El programa incluye en su cuadro docente a expertos de referencia en Radiología para el Diagnóstico Oncológico que vierten en esta formación la experiencia de su trabajo. Además, participan en su diseño y elaboración otros expertos de reconocido prestigio que completan el programa de un modo interdisciplinar.





“

*Los principales expertos en Radiología para el Diagnóstico Oncológico han unido sus conocimientos a través de este Diplomado para que completes tu educación”*

## Director Invitado Internacional

Con más de 4 décadas de carrera profesional en el área de **Patología**, el Doctor Ignacio Wistuba es considerado un **referente internacional** en este complejo campo médico. Así, este prestigioso investigador lidera el **Departamento de Patología Molecular Traslacional** del MD Anderson Cancer Center. Asimismo, es Directivo del **Instituto Khalifa de Personalización del Cáncer**, vinculado a la Universidad de Texas.

En paralelo, dirige el **Laboratorio de Patología Molecular Torácica**, el **Banco de Tejidos de Pulmón del SPORE** y el **Banco Institucional de Tejidos**. A su vez, es Director de la **Red Central de Biorepositorio y Patología** en el **Grupo Oncológico Cooperativo del Este**, en conjunto con la **Red de Imagenología del Colegio Americano de Radiología (ECOG-ACRIN)**.

Una de las principales líneas de trabajo de este patólogo en los últimos años ha sido la **Medicina Genómica y de Precisión**. Sus múltiples indagaciones en este ámbito le han permitido abordar el **origen y las complejidades de diferentes tipos de tumores**, su incidencia y su relación con características específicas del ADN de las personas. Específicamente, ha ahondado en estos temas en relación con las **Neoplasias de Pulmón**.

Por otro lado, Wistuba mantiene activas colaboraciones investigativas con otros especialistas de diferentes partes del mundo. Un ejemplo de ello es su participación en un **análisis exploratorio sobre los niveles de citocinas en el líquido pleural asociados protocolos inmunoterapéuticos** con la Universidad del Desarrollo en Chile. También, es miembro de equipos globales que, orquestados por el hospital australiano **Royal Prince Alfred**, han indagado en diferentes **biomarcadores predictivos del Cáncer de Pulmón**.

Igualmente, el patólogo ha sostenido una formación continua desde sus estudios iniciales en distinguidas universidades chilenas. Prueba de ello son sus **estancias de investigaciones posdoctorales** en instituciones de renombre como el **Centro Médico Southwestern** y el **Centro Oncológico Simmons** de Dallas.



## Dr. Wistuba, Ignacio

- Presidente del Departamento de Patología Molecular del MD Anderson Cancer Center, Houston, EE. UU.
- Director de la División de Patología/Medicina del Laboratorio del MD Anderson Cancer Center
- Patólogo Especializado en el Departamento de Oncología Médica Torácica/Cabeza y Cuello de la Universidad de Texas
- Director del Banco de Tejidos UT-Lung SPORE
- Patólogo de Cáncer de Pulmón del Comité de Cáncer de Pulmón en el Grupo Oncológico Southwestern (SWOG)
- Investigador Principal en varios estudios oranzados por el Instituto de Prevención e Investigación del Cáncer de Texas
- Investigador Principal del Programa de Formación en Genómica Traslacional y Medicina de Precisión en Cáncer en el NIH/NCI
- Posdoctorado en el Hamon Center for Therapeutic Oncology Research Center
- Posdoctorado en el Centro Médico Southwestern y el Centro Oncológico Simmons
- Patólogo en la Universidad Católica de Chile
- Graduado de Medicina en la Universidad Austral de Chile
- Miembro de: Academia de Patólogos de Estados Unidos y Canadá, Sociedad para la Inmunoterapia del Cáncer, Sociedad Americana de Oncología Clínica, Sociedad Americana de Patología Investigativa, Asociación Americana para la Investigación del Cáncer, Asociación de Patología Molecular y Sociedad de Patología Pulmonar



*Gracias a TECH podrás aprender con los mejores profesionales del mundo"*

## Dirección



### Dr. Rey Nodar, Severino

- ♦ Jefe del Servicio de Anatomía Patológica del Hospital Universitario UCV
- ♦ Presidente de la Fundación Española para la Formación e Investigación en Ciencias Biomédicas y Patología Oncológica
- ♦ Editor Jefe en revistas internacionales sobre Cáncer y Tumores
- ♦ Autor de diversas publicaciones científicas sobre Oncopatología
- ♦ *Chief Editor of Journal of Cancer and Tumor International*
- ♦ Doctor por la Bircham International University

## Profesores

### Dr. Rubio Fornés, Abel

- ♦ Especialista en Matemáticas, Estadística y Gestión de Procesos Empresariales
- ♦ Gerente y Socio de Chromemotion
- ♦ Programador Independiente en diversas instituciones
- ♦ Colaborador de Estadística en tareas de Bioestadística en The Queen's Research Institute
- ♦ Doctor en Matemáticas y Estadística por la Universidad de Valencia
- ♦ Licenciado en Matemáticas por la Universidad de Valencia
- ♦ Máster en Planificación y Gestión de Procesos Empresariales por la Universidad de Valencia

### Dra. Abreu Marrero, Aliette Rosa

- ♦ Especialista en Imagenología y Radiología
- ♦ Especialista en Imagenología en el Hospital Privado de Maputo, Lenmed
- ♦ Profesora de Radiología en el Universidad de Ciencias Médicas de Camaguey
- ♦ Publicación: *Reporte de un caso atípico de esquizencefalia de labio abierto*

### Dra. Soto García, Sara

- ♦ Especialista en Anatomía Patológica el Hospital Universitario Torrevieja
- ♦ Especialista en el Hospital Universitario del Vinalopó
- ♦ Miembro de: Sociedad Española de Anatomía Patológica



**Dra. Buendía Alcaraz, Ana**

- ♦ Especialista en Medicina Patológica en el Hospital General Universitario Santa Lucía de Murcia
- ♦ Especialista del Servicio de Anatomía Patológica del Hospital General Universitario Los Arcos del Mar Menor de Murcia
- ♦ Licenciada en Medicina por la Universidad de Murcia
- ♦ Máster en Biología Molecular Humana por la Universidad Católica San Antonio de Murcia (UCAM)

**D. Ballester Lozano, Gabriel**

- ♦ Especialista en Biología Molecular en el Servicio de Anatomía Patológica del Grupo Ribera Salud
- ♦ Biólogo Molecular del Hospital Universitario del Vinalopó
- ♦ Biólogo Molecular en el Hospital Universitario de Torrevieja
- ♦ Licenciado en Ciencias del Mar y Orientación en Recursos Vivos por la Universidad de Alicante
- ♦ Máster en Análisis y Gestión de Ecosistemas Mediterráneos por la Universidad de Alicante
- ♦ Máster Universitario en Profesorado de Educación Secundaria Obligatoria y Bachillerato por la Universidad de Alicante

**Dr. Aldecoa Ansorregui, Iban**

- ♦ Miembro de la Unidad de Patologías y Neuropatologías en el Hospital Clínic de Barcelona
- ♦ Neuropatólogo y Neurólogo en el Instituto de Investigaciones Biomédicas August Pi i Sunyer
- ♦ Patólogo en el Hospital Maternoinfantil Sant Joan de Déu, Barcelona
- ♦ Observador Médico en la Unidad de Neuropatologías Quirúrgicas, Johns Hopkins Hospital. Baltimore, Maryland Area
- ♦ Doctor of Philosophy – PhD, Medicine and Translational Research
- ♦ Doctor of Medicina, UPV/EHU

**Dr. Machado, Isidro**

- ♦ Especialista en Anatomía Patológica en la Fundación Instituto Valenciano de Oncología (IVO)
- ♦ Especialista en el Departamento de Patología del Hospital Quirónsalud Valencia
- ♦ Doctor en Medicina por el Instituto Superior de Ciencias Médicas Villa Clara
- ♦ Experto en Patología de Partes Blandas y Sarcomas

**D. Archila Sanz, Iván**

- ♦ Médico Especialista en Anatomía Patológica en el Hospital Clínic de Barcelona
- ♦ Autor de diversas publicaciones especializadas de ámbito nacional e internacional
- ♦ Graduado en Medicina por la Universidad Complutense de Madrid

**Dr. Fernández Vega, Iván**

- ♦ Director del Banco de Cerebros del Principado de Asturias en el Hospital Universitario Central de Asturias
- ♦ Especialista en Patología General y Neuropatología en el Hospital Universitario de Araba
- ♦ Coordinador del Banco de Cerebros del Hospital Universitario de Araba
- ♦ Investigador en el Instituto Universitario de Oncología IUOPA
- ♦ Doctor en Medicina por la Universidad de Oviedo
- ♦ Especialidad en Histopatología en el Hospital Universitario Central de Asturias

**Dra. Sua Villegas, Luz Fernanda**

- ♦ Directora de diversos laboratorios patológicos del Hospital Universitario Fundación Valle del Lili
- ♦ Directora de los Laboratorios de Patología Pulmonar y Mediastino, Patología del Trasplante Pulmonar y Evaluación Rápida en Sala (ROSE) en el Hospital Universitario Fundación Valle del Lili
- ♦ Directora Médica del Servicio de Hematología Especial y Hemostasia del Hospital Universitario Fundación Valle del Lili
- ♦ Doctora en Ciencias Biomédicas con énfasis en Genómica de Tumores Sólidos por la Universidad del Valle
- ♦ Especialista en Anatomía Patológica y en Patología Clínica por la Universidad del Valle
- ♦ Posgrado en Genética Médica por la Universidad de Valencia
- ♦ Miembro de: Asociación Colombiana de Patología (ASOCOLPAT), Asociación Colombiana de Mastología (ACM), Asociación Americana del Tórax (ATS), Asociación Latinoamericana del Tórax (ALAT) y International Association for The Study of Lung Cancer (IASLC)

**Dra. Sansano Botella, Magdalena**

- ♦ Especialista en el Servicio de Anatomía Patológica del Hospital Universitario del Vinalopó
- ♦ Licenciada en Criminología de la Universidad de Alicante
- ♦ Técnico Especialista en Anatomía Patológica por la Universidad de Alicante

**Dra. Serrano Jiménez, María**

- ♦ Especialista en el Servicio de Anatomía Patológica del Hospital del Vinalopó
- ♦ Tutora en el Servicio de Anatomía Patológica del Hospital del Vinalopó
- ♦ Licenciada en Medicina y Cirugía

**Dra. Cuatrecasas, Miriam**

- ♦ Especialista en Anatomía Patológica en el Hospital Clínico de Barcelona
- ♦ Experta y Consultora en Patología Gastrointestinal
- ♦ Coordinadora del grupo de trabajo de patología digestiva de la SEAP
- ♦ Coordinadora de la Red de Bancos de Tumores de Cataluña (XBTC) y del Banco de Tumores del Hospital Clínico-IDIBAPS
- ♦ Investigadora del IDIBAPS
- ♦ Doctora en Medicina y Cirugía por la Universidad Autónoma de Barcelona
- ♦ Licenciada en Medicina y Cirugía por la Universidad Autónoma de Barcelona
- ♦ Especialidad en Anatomía Patológica en el Hospital de la Santa Creu i Sant Pau

#### **Dra. Camarasa Lillo, Natalia**

- ♦ Médica Especialista en Anatomía Patológica
- ♦ Especialista en Anatomía Patológica en el Hospital General Universitario de Castellón
- ♦ Especialista en Anatomía Patológica en el Hospital Universitario Doctor Peset
- ♦ Autora de diversas publicaciones especializadas de ámbito nacional e internacional

#### **Dra. Rojas, Nohelia**

- ♦ Especialista en Anatomía Patológica en el Hospital Universitario Dr. Peset de Valencia
- ♦ Especialista en Anatomía Patológica en los Hospitales Universitarios del Vinalopó y de Torrevieja
- ♦ Especialista en Anatomía Patológica en el Hospital Universitario de Donostia-San Sebastián
- ♦ Doctorado en Patología Tumoral
- ♦ Licenciada en Anatomía Patológica por la Universidad de Carabobo
- ♦ Especialidad en Anatomía Patológica en el Hospital Universitario La Fe de Valencia
- ♦ Máster en Anatomía Patológica para Patólogos

#### **Dra. Barbella, Rosa**

- ♦ Especialista en Anatomía Patológica en el Hospital General Universitario de Albacete
- ♦ Experta en Patología Mamaria
- ♦ Tutora de Médicos Residentes en la Facultad de Medicina de la Universidad de Castilla-La Mancha
- ♦ Doctora en Medicina por la Universidad de Castilla-La Mancha

#### **Dr. Ortiz Reina, Sebastián**

- ♦ Especialista en Anatomía Patológica en el Laboratorio de Análisis Clínicos y Anatomía Patológica de Cartagena
- ♦ Profesor Asociado de Ciencias de la Salud en la asignatura: Anatomía Patológica en la Universidad Complutense de Madrid
- ♦ Profesor Universitario en la asignatura: Histología y Biología Celular en la Escuela Universitaria de Enfermería adscrita a la Universidad de Murcia
- ♦ Profesor Universitario de Prácticas para Alumnos en la carrera de Medicina de la Universidad Católica de Murcia
- ♦ Tutor de Residentes de Anatomía Patológica del Complejo Hospitalario Universitario de Cartagena
- ♦ Especialista Universitario en Microscopía Electrónica por la Universidad Complutense de Madrid
- ♦ Especialista Universitario en Dermatopatología por la Universidad de Alcalá de Henares

#### **Dra. Labiano Miravalles, Tania**

- ♦ Patóloga en el Complejo Hospitalario de Navarra
- ♦ Licenciada en Medicina en la Universidad de Navarra
- ♦ Experta en Citología

**Dra. Ribalta Farrés, Teresa**

- ♦ Patóloga y Neuropatóloga en el Hospital Clínic de Barcelona y en el IDIBAPS
- ♦ Especialista en Neuropatología
- ♦ Jefa del Departamento de Patología y Directora del Biobanco en el Hospital Sant Joan de Déu
- ♦ Responsable de la Sección de Patología Pediátrica del Hospital Clínic de Barcelona
- ♦ Catedrática y Profesora de Anatomía Patológica en la Universidad de Barcelona
- ♦ Licenciada en Medicina por la Universidad de Barcelona

**Dra. Villar, Karen**

- ♦ Responsable de la Consulta de Alta Resolución por Punción Ecoguiada del Hospital Universitario de Henares
- ♦ Coordinadora del Grupo de Trabajo de Patología Intervencionista de la SEAP
- ♦ Licenciada en Medicina por la Universidad Central de Venezuela
- ♦ Especialidad en Anatomía Patológica en el Hospital Universitario de La Princesa de Madrid
- ♦ Certificado USFNA Ultrasound-Guided Fine-Needle Aspiration Certificate Recognition

**Dra. García Yllán, Verónica**

- ♦ Facultativa Sanitaria Especialista en Anatomía Patológica en el Servicio Murciano de Salud
- ♦ Especialista en Anatomía Patológica
- ♦ Máster en Medicina y Educación
- ♦ Licenciada en Medicina y Cirugía

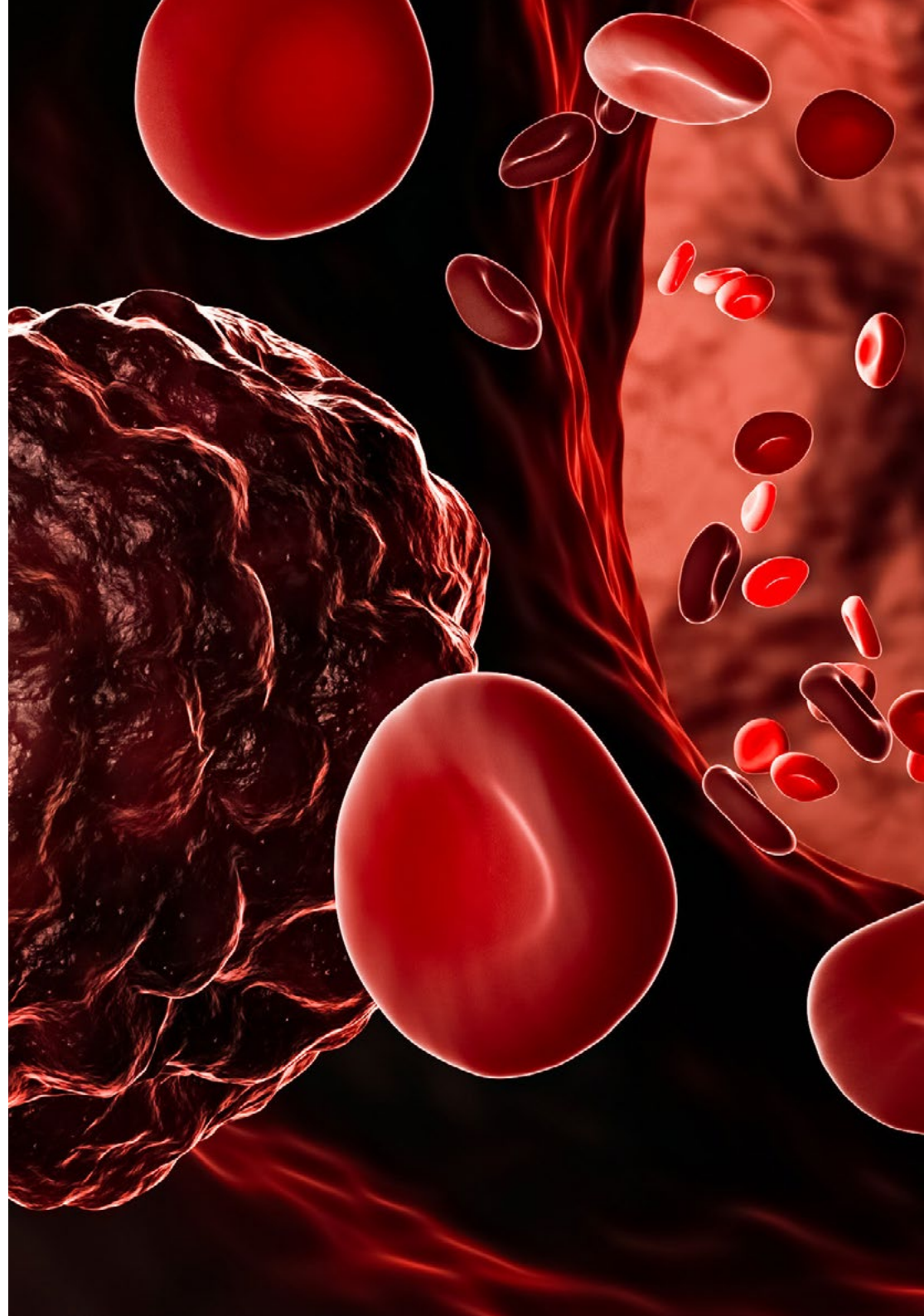



“

*Aprovecha la oportunidad para conocer los últimos avances en esta materia para aplicarla a tu práctica diaria”*

# 04

## Estructura y contenido

La estructura de los contenidos ha sido diseñada por los mejores profesionales del sector en Radiología para el Diagnóstico Oncológico, con una amplia trayectoria y reconocido prestigio en la profesión avalada por el volumen de casos revisados, estudiados y diagnosticados, y con amplio dominio de las nuevas tecnologías aplicadas al diagnóstico toxicológico. Desde la primera clase el alumno verá ampliados sus conocimientos, que le capacitarán para desarrollarse profesionalmente, sabiendo que cuenta, además, con el respaldo de un equipo de expertos.



“

*Este es el mejor contenido que podrás encontrar para especializarte en Radiología para el Diagnóstico Oncológico”*

## Módulo 1. Cáncer. Generalidades. Factores de riesgo

- 1.1. Generalidades de las neoplasias malignas
  - 1.1.1. Nomenclatura
  - 1.1.2. Características
  - 1.1.3. Vías de diseminación de las metástasis
  - 1.1.4. Factores pronósticos
- 1.2. Epidemiología del cáncer
  - 1.2.1. Incidencia
  - 1.2.2. Prevalencia
  - 1.2.3. Distribución geográfica
  - 1.2.4. Factores de riesgo
  - 1.2.5. Prevención
  - 1.2.6. Diagnóstico precoz
- 1.3. Agentes mutagénicos
  - 1.3.1. Ambientales
  - 1.3.2. Laborales
  - 1.3.3. Sustancias tóxicas en los alimentos
- 1.4. Agentes biológicos y cáncer
  - 1.4.1. Virus ARN
  - 1.4.2. Virus ADN
    - 1.4.2.1. H. Pylori
- 1.5. La predisposición genética
  - 1.5.1. Genes asociados al cáncer
  - 1.5.2. Genes de susceptibilidad
    - 1.5.2.1. Tumores de mama
    - 1.5.2.2. Tumores de pulmón
    - 1.5.2.3. Tumores de tiroides
    - 1.5.2.4. Tumores de colon
    - 1.5.2.5. Tumores de piel
    - 1.5.2.6. Tumores de hueso
    - 1.5.2.7. Tumores de páncreas
    - 1.5.2.8. Neuroblastoma

- 1.6. Aspectos clínicos de las neoplasias malignas
  - 1.6.1. Introducción
- 1.7. Estadificación de la enfermedad neoplásica
  - 1.7.1. Actualización

## Módulo 2. Radiología aliada de la patología en el diagnóstico oncológico

- 2.1. Diagnóstico por imagen y estadificación del cáncer
  - 2.1.1. Neoplasia de pulmón
  - 2.1.2. Neoplasia de colon y recto
  - 2.1.3. Neoplasia de mama
  - 2.1.4. Neoplasia de próstata
  - 2.1.5. Neoplasias ginecológicas
  - 2.1.6. Linfoma
  - 2.1.7. Melanoma
  - 2.1.8. Otros tumores del tracto GI
  - 2.1.9. Hepatocarcinoma y colangiocarcinoma
  - 2.1.10. Tumores de páncreas
  - 2.1.11. Tumores renales
  - 2.1.12. Cáncer de tiroides
  - 2.1.13. Tumores cerebrales
- 2.2. PAAF y BAG guiada por imagen
  - 2.2.1. Tiroides
  - 2.2.2. Mama
  - 2.2.3. Pulmón y mediastino
  - 2.2.4. Hígado y cavidad abdominal
  - 2.2.5. Próstata



- 2.3. Seguimiento
- 2.4. RECIST 1.1 y Chung
  - 2.4.1. EASL, m-RECIST y RECICL
  - 2.4.2. Criterios de McDonald y RANO
  - 2.4.3. Criterios CHOI, MDA y Lugano
  - 2.4.4. Criterios CHOI modificados; SCAT y MASS
  - 2.4.5. MET-RAD-P
  - 2.4.6. PERCIST
  - 2.4.7. Inmunoterapia
- 2.5. Complicaciones del tratamiento
  - 2.5.1. Urgencias oncológicas
  - 2.5.2. Complicaciones del tratamiento

“Una experiencia de capacitación  
única, clave y decisiva para impulsar  
tu desarrollo profesional”

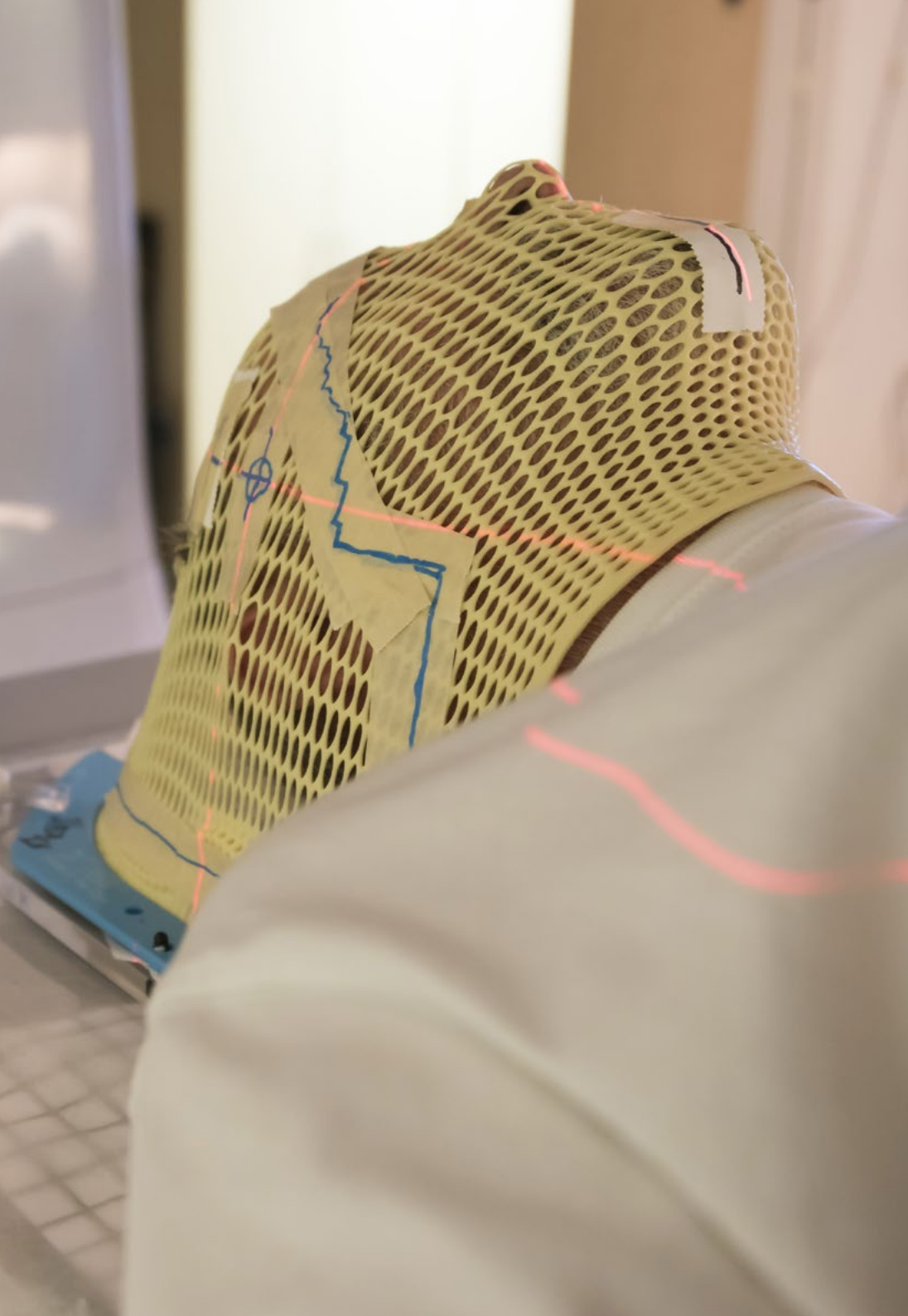

05

# Metodología de estudio

TECH es la primera universidad en el mundo que combina la metodología de los **case studies** con el **Relearning**, un sistema de aprendizaje 100% online basado en la reiteración dirigida.

Esta disruptiva estrategia pedagógica ha sido concebida para ofrecer a los profesionales la oportunidad de actualizar conocimientos y desarrollar competencias de un modo intensivo y riguroso. Un modelo de aprendizaje que coloca al estudiante en el centro del proceso académico y le otorga todo el protagonismo, adaptándose a sus necesidades y dejando de lado las metodologías más convencionales.





“

*TECH te prepara para afrontar nuevos retos en entornos inciertos y lograr el éxito en tu carrera”*

## El alumno: la prioridad de todos los programas de TECH

En la metodología de estudios de TECH el alumno es el protagonista absoluto. Las herramientas pedagógicas de cada programa han sido seleccionadas teniendo en cuenta las demandas de tiempo, disponibilidad y rigor académico que, a día de hoy, no solo exigen los estudiantes sino los puestos más competitivos del mercado.

Con el modelo educativo asincrónico de TECH, es el alumno quien elige el tiempo que destina al estudio, cómo decide establecer sus rutinas y todo ello desde la comodidad del dispositivo electrónico de su preferencia. El alumno no tendrá que asistir a clases en vivo, a las que muchas veces no podrá acudir. Las actividades de aprendizaje las realizará cuando le venga bien. Siempre podrá decidir cuándo y desde dónde estudiar.

“

*En TECH NO tendrás clases en directo  
(a las que luego nunca puedes asistir)”*





### Los planes de estudios más exhaustivos a nivel internacional

TECH se caracteriza por ofrecer los itinerarios académicos más completos del entorno universitario. Esta exhaustividad se logra a través de la creación de temarios que no solo abarcan los conocimientos esenciales, sino también las innovaciones más recientes en cada área.

Al estar en constante actualización, estos programas permiten que los estudiantes se mantengan al día con los cambios del mercado y adquieran las habilidades más valoradas por los empleadores. De esta manera, quienes finalizan sus estudios en TECH reciben una preparación integral que les proporciona una ventaja competitiva notable para avanzar en sus carreras.

Y además, podrán hacerlo desde cualquier dispositivo, pc, tableta o smartphone.

“

*El modelo de TECH es asincrónico, de modo que te permite estudiar con tu pc, tableta o tu smartphone donde quieras, cuando quieras y durante el tiempo que quieras”*

## Case studies o Método del caso

El método del caso ha sido el sistema de aprendizaje más utilizado por las mejores escuelas de negocios del mundo. Desarrollado en 1912 para que los estudiantes de Derecho no solo aprendiesen las leyes a base de contenidos teóricos, su función era también presentarles situaciones complejas reales. Así, podían tomar decisiones y emitir juicios de valor fundamentados sobre cómo resolverlas. En 1924 se estableció como método estándar de enseñanza en Harvard.

Con este modelo de enseñanza es el propio alumno quien va construyendo su competencia profesional a través de estrategias como el *Learning by doing* o el *Design Thinking*, utilizadas por otras instituciones de renombre como Yale o Stanford.

Este método, orientado a la acción, será aplicado a lo largo de todo el itinerario académico que el alumno emprenda junto a TECH. De ese modo se enfrentará a múltiples situaciones reales y deberá integrar conocimientos, investigar, argumentar y defender sus ideas y decisiones. Todo ello con la premisa de responder al cuestionamiento de cómo actuaría al posicionarse frente a eventos específicos de complejidad en su labor cotidiana.



## Método Relearning

En TECH los *case studies* son potenciados con el mejor método de enseñanza 100% online: el *Relearning*.

Este método rompe con las técnicas tradicionales de enseñanza para poner al alumno en el centro de la ecuación, proveyéndole del mejor contenido en diferentes formatos. De esta forma, consigue repasar y reiterar los conceptos clave de cada materia y aprender a aplicarlos en un entorno real.

En esta misma línea, y de acuerdo a múltiples investigaciones científicas, la reiteración es la mejor manera de aprender. Por eso, TECH ofrece entre 8 y 16 repeticiones de cada concepto clave dentro de una misma lección, presentada de una manera diferente, con el objetivo de asegurar que el conocimiento sea completamente afianzado durante el proceso de estudio.

*El Relearning te permitirá aprender con menos esfuerzo y más rendimiento, implicándote más en tu especialización, desarrollando el espíritu crítico, la defensa de argumentos y el contraste de opiniones: una ecuación directa al éxito.*

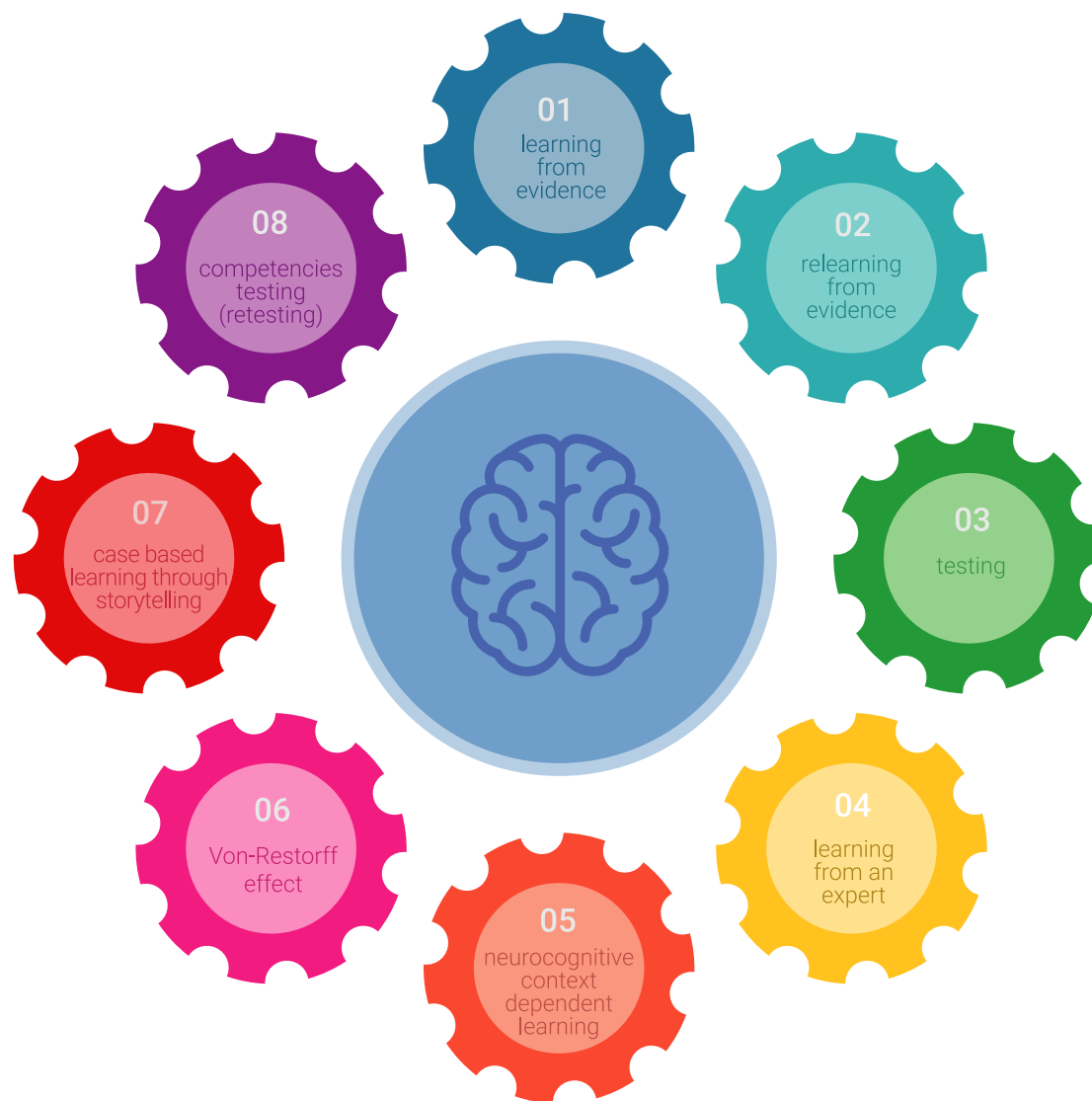

## Un Campus Virtual 100% online con los mejores recursos didácticos

Para aplicar su metodología de forma eficaz, TECH se centra en proveer a los egresados de materiales didácticos en diferentes formatos: textos, vídeos interactivos, ilustraciones y mapas de conocimiento, entre otros. Todos ellos, diseñados por profesores cualificados que centran el trabajo en combinar casos reales con la resolución de situaciones complejas mediante simulación, el estudio de contextos aplicados a cada carrera profesional y el aprendizaje basado en la reiteración, a través de audios, presentaciones, animaciones, imágenes, etc.

Y es que las últimas evidencias científicas en el ámbito de las Neurociencias apuntan a la importancia de tener en cuenta el lugar y el contexto donde se accede a los contenidos antes de iniciar un nuevo aprendizaje. Poder ajustar esas variables de una manera personalizada favorece que las personas puedan recordar y almacenar en el hipocampo los conocimientos para retenerlos a largo plazo. Se trata de un modelo denominado *Neurocognitive context-dependent e-learning* que es aplicado de manera consciente en esta titulación universitaria.

Por otro lado, también en aras de favorecer al máximo el contacto mentor-alumno, se proporciona un amplio abanico de posibilidades de comunicación, tanto en tiempo real como en diferido (mensajería interna, foros de discusión, servicio de atención telefónica, email de contacto con secretaría técnica, chat y videoconferencia).

Asimismo, este completísimo Campus Virtual permitirá que el alumnado de TECH organice sus horarios de estudio de acuerdo con su disponibilidad personal o sus obligaciones laborales. De esa manera tendrá un control global de los contenidos académicos y sus herramientas didácticas, puestas en función de su acelerada actualización profesional.



*La modalidad de estudios online de este programa te permitirá organizar tu tiempo y tu ritmo de aprendizaje, adaptándolo a tus horarios”*

### La eficacia del método se justifica con cuatro logros fundamentales:

1. Los alumnos que siguen este método no solo consiguen la asimilación de conceptos, sino un desarrollo de su capacidad mental, mediante ejercicios de evaluación de situaciones reales y aplicación de conocimientos.
2. El aprendizaje se concreta de una manera sólida en capacidades prácticas que permiten al alumno una mejor integración en el mundo real.
3. Se consigue una asimilación más sencilla y eficiente de las ideas y conceptos, gracias al planteamiento de situaciones que han surgido de la realidad.
4. La sensación de eficiencia del esfuerzo invertido se convierte en un estímulo muy importante para el alumnado, que se traduce en un interés mayor en los aprendizajes y un incremento del tiempo dedicado a trabajar en el curso.



## La metodología universitaria mejor valorada por sus alumnos

Los resultados de este innovador modelo académico son constatables en los niveles de satisfacción global de los egresados de TECH.

La valoración de los estudiantes sobre la calidad docente, calidad de los materiales, estructura del curso y sus objetivos es excelente. No en valde, la institución se convirtió en la universidad mejor valorada por sus alumnos según el índice global score, obteniendo un 4,9 de 5.

*Accede a los contenidos de estudio desde cualquier dispositivo con conexión a Internet (ordenador, tablet, smartphone) gracias a que TECH está al día de la vanguardia tecnológica y pedagógica.*

*Podrás aprender con las ventajas del acceso a entornos simulados de aprendizaje y el planteamiento de aprendizaje por observación, esto es, Learning from an expert.*



Así, en este programa estarán disponibles los mejores materiales educativos, preparados a conciencia:



#### Material de estudio

Todos los contenidos didácticos son creados por los especialistas que van a impartir el curso, específicamente para él, de manera que el desarrollo didáctico sea realmente específico y concreto.

Estos contenidos son aplicados después al formato audiovisual que creará nuestra manera de trabajo online, con las técnicas más novedosas que nos permiten ofrecerte una gran calidad, en cada una de las piezas que pondremos a tu servicio.



#### Prácticas de habilidades y competencias

Realizarás actividades de desarrollo de competencias y habilidades específicas en cada área temática. Prácticas y dinámicas para adquirir y desarrollar las destrezas y habilidades que un especialista precisa desarrollar en el marco de la globalización que vivimos.



#### Resúmenes interactivos

Presentamos los contenidos de manera atractiva y dinámica en píldoras multimedia que incluyen audio, vídeos, imágenes, esquemas y mapas conceptuales con el fin de afianzar el conocimiento.

Este sistema exclusivo educativo para la presentación de contenidos multimedia fue premiado por Microsoft como "Caso de éxito en Europa".



#### Lecturas complementarias

Artículos recientes, documentos de consenso, guías internacionales... En nuestra biblioteca virtual tendrás acceso a todo lo que necesitas para completar tu capacitación.

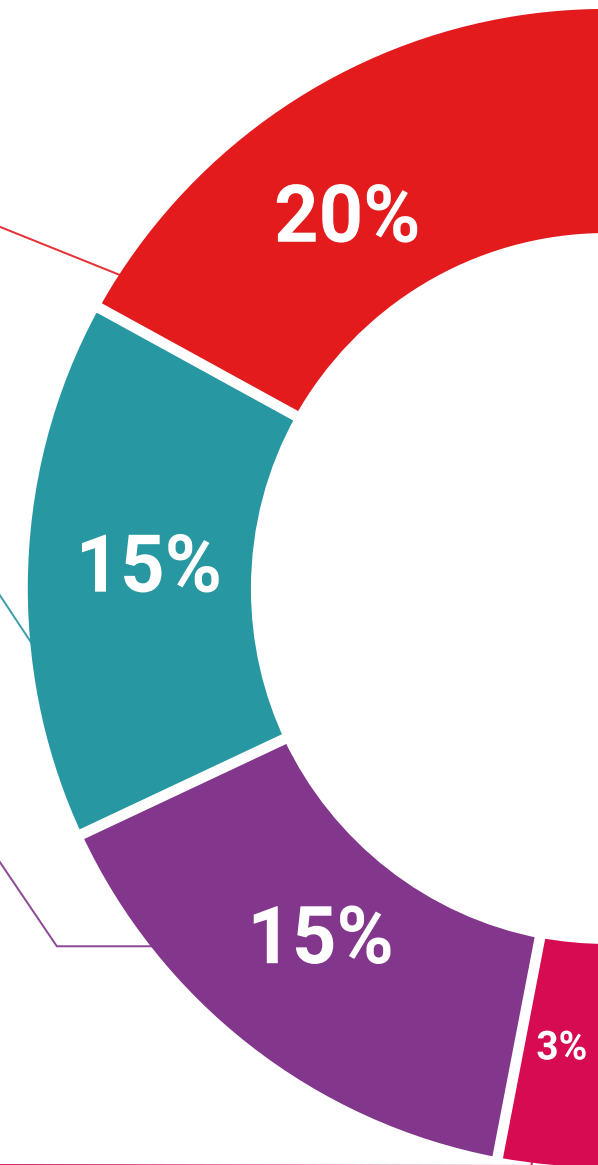

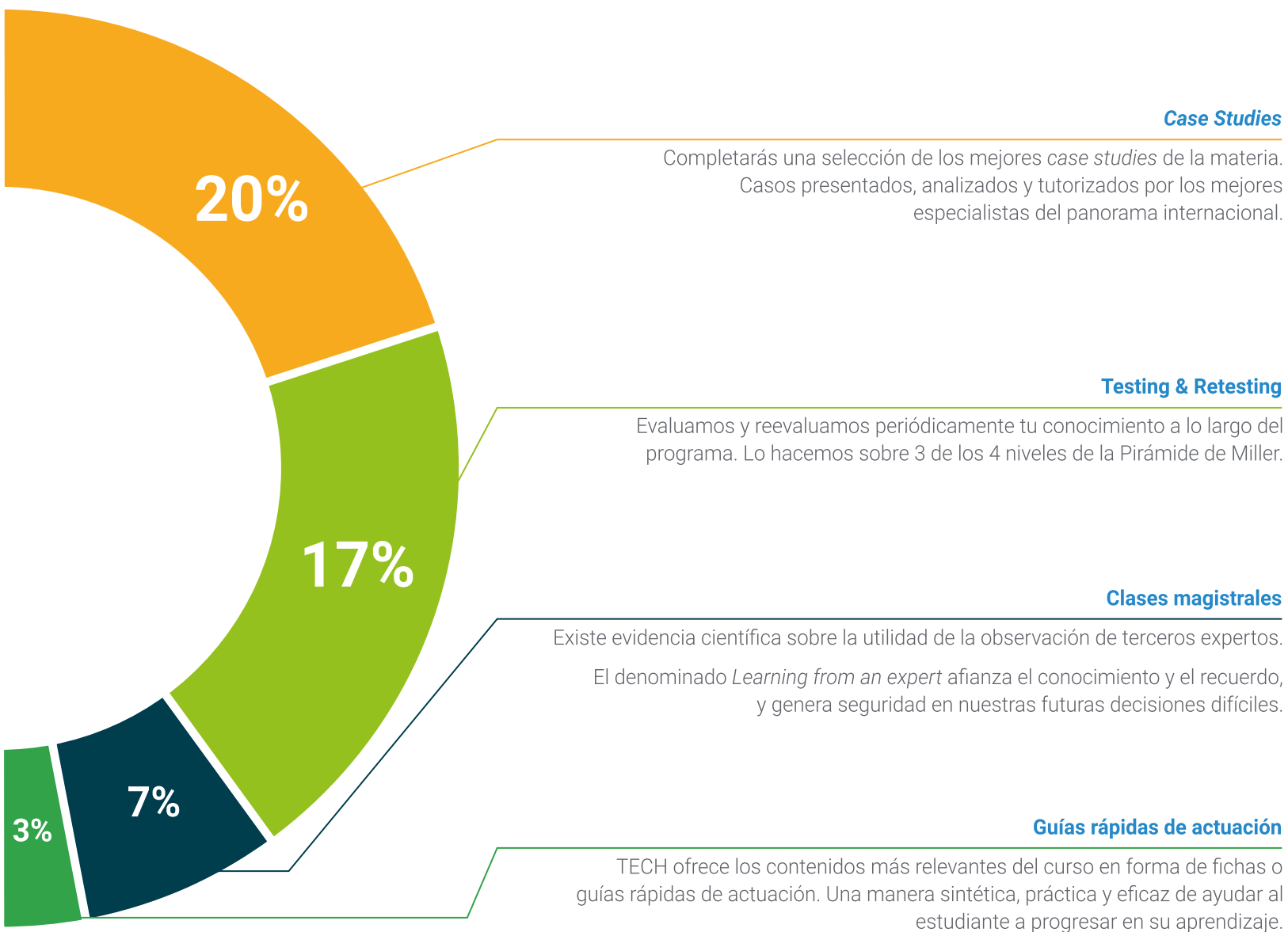

# 06 Titulación

El Diplomado en Radiología para el Diagnóstico Oncológico garantiza, además de la capacitación más rigurosa y actualizada, el acceso a un título de Diplomado expedido por TECH Universidad.



“

*Supera con éxito este programa y recibe tu titulación universitaria sin desplazamientos ni farragosos trámites”*



Este **Diplomado en Radiología para el Diagnóstico Oncológico** contiene el programa científico más completo y actualizado del mercado.

Tras la superación de la evaluación, el alumno recibirá por correo postal\* con acuse de recibo su correspondiente título de **Diplomado** emitido por **TECH Universidad**.

Este título expedido por **TECH Universidad** expresará la calificación que haya obtenido en el Diplomado, y reunirá los requisitos comúnmente exigidos por las bolsas de trabajo, oposiciones y comités evaluadores de carreras profesionales.

Título: **Diplomado en Radiología para el Diagnóstico Oncológico**

Modalidad: **No escolarizada (100% en línea)**

Duración: **6 semanas**



\*Apostilla de La Haya. En caso de que el alumno solicite que su título en papel recabe la Apostilla de La Haya, TECH Universidad realizará las gestiones oportunas para su obtención, con un coste adicional.



**Diplomado**  
Radiología para el  
Diagnóstico Oncológico

- » Modalidad: No escolarizada (100% en línea)
- » Duración: 6 semanas
- » Titulación: TECH Universidad
- » Horario: a tu ritmo
- » Exámenes: online

# Diplomado

## Radiología para el Diagnóstico Oncológico

