Capacitación Práctica
Trasplante Capilar

tech

tech

Capacitación Práctica
Trasplante Capilar

Índice

01
Introducción
pág. 4

02
¿Por qué cursar esta Capacitación Práctica?
pág. 6

03
Objetivos
pág. 8

04
Planificación de la enseñanza
pág. 10

05
¿Dónde puedo hacer la Capacitación Práctica?
pág. 12

06
Condiciones generales
pág. 18

07
Titulación
pág. 20

01

Introducción

Los trasplantes capilares son una de las intervenciones estéticas más demandadas en la actualidad, ya que la caída de cabello afecta a un gran porcentaje de la población y a diferentes grupos de edad y sexo. A partir de los 25 años, uno de cada cuatro hombres empezará a sufrir este trastorno, incrementándose esa cifra hasta el 50% a partir de los 50 años. Por eso, los servicios médico-estéticos relacionados con esta afección son cada vez más requeridos, lo que ha propiciado un gran avance en la disciplina. Así, es necesario actualizarse en los procedimientos más avanzados de esta área, y TECH ofrece este programa completamente práctico en el que el profesional tendrá la oportunidad de realizar una estancia de 3 semanas en un centro prestigioso orientado al trasplante capilar.

La gran demanda actual de tratamientos capilares ha impulsado el desarrollo de nuevas técnicas de trasplante. Por eso, TECH ofrece una estancia presencial en un centro de gran prestigio en este ámbito, de modo que puedas actualizarte inmediatamente en un entorno profesional real"

La imagen es un elemento fundamental en la sociedad y la pérdida de cabello influye de forma muy marcada en la apariencia y en la propia percepción de las personas, que pueden ver afectadas su confianza y sus relaciones sociales cuando esto ocurre. Por esa razón, los trasplantes capilares son una solución estética en auge, con una alta demanda de intervenciones por parte de pacientes que quieren mejorar su imagen personal.

La Capacitación Práctica en Trasplante Capilar se ha diseñado específicamente para dotar al médico de las competencias y conocimientos necesarios para implementar la especialización en su carrera profesional. Gracias a ella, el profesional podrá abrir sus caminos laborales hacia terrenos altamente demandados en la cirugía estética, de forma que pueda situarse como un profesional solicitado y de referencia en este campo.

El programa de esta Capacitación Práctica es intenso y completo, y se ha estructurado de forma que el profesional pueda conocer las mejores tecnologías, materiales y procedimientos existentes en lo referente a tratamientos y trasplantes capilares. Este ejercicio de aprendizaje incluye una estancia 100% práctica en un centro de referencia en medicina estética capilar de 3 semanas de duración, con un horario intensivo de 8 horas de duración consecutivas diarias, para que los conocimientos puedan aplicarse de forma continuada, reforzando la experiencia educativa. Dicha estancia se realiza junto a profesionales experimentados en el área de los trasplantes capilares, de forma que el alumno siempre estará acompañado de expertos en la materia con los que aprender todo lo necesario para aplicar en sus respectivas carreras.

02

¿Por qué cursar esta Capacitación Práctica?

Frente a las opciones tradicionales que abogan por un aprendizaje teórico y rígido, la mejor manera que tiene el profesional para actualizarse es mediante la práctica. Esto es relevante especialmente en el ámbito de los trasplantes capilares, que requieren de una aproximación muy dinámica y activa de la enseñanza para poder ofrecer una experiencia académica útil. Por ello, TECH ha diseñado este programa 100% práctico en el que el médico tendrá la oportunidad de realizar una estancia presencial en un centro clínico destacado en esta área estética. Así, el alumno podrá desenvolverse en un entorno completamente real donde obtendrá las últimas técnicas en el abordaje de la alopecia y otras patologías capilares acompañado, siempre, por especialistas reputados de la propia institución.

"No encontrarás otra oportunidad como esta para acceder a un entorno real y de prestigio donde actualizarte en las últimas técnicas en Trasplante Capilar"

1. Actualizarse a partir de la última tecnología disponible

Los trasplantes capilares están cada vez más demandados, lo que ha propiciado numerosos avances científicos y tecnológicos en esta área. Así, técnicas como la FUE han impuesto una nueva dinámica en la disciplina, obligando a los especialistas a actualizarse. Por eso, TECH propone esta Capacitación Práctica, con la que el alumno podrá acceder a un centro clínico prestigioso donde tendrá a su alcance el equipamiento tecnológico más avanzado, así como los procedimientos más punteros en este ámbito quirúrgico.

2. Profundizar a partir de la experiencia de los mejores especialistas

A través de estas prácticas, el profesional entrará en contacto con un nutrido grupo de especialistas en trasplante capilar. Ellos se encargarán de acompañarle a lo largo de toda la estancia, garantizándole una actualización completa en esta área. Además, contará con un tutor designado, que velará por que todo el proceso se lleve a cabo conforme a los más altos estándares de calidad pedagógica y médica.

3. Adentrarse en entornos clínicos de primera

TECH se encarga de seleccionar todos los centros ofertados en esta Capacitación Práctica. Por ello, sigue un proceso minucioso en el que se garantiza que los entornos clínicos disponibles para el alumno sean de primer nivel. Así, el profesional podrá llevar a cabo sus prácticas en un centro de gran prestigio, donde adquirirá todo lo necesario para poner en práctica en su propia consulta todas las técnicas realizadas.

4. Llevar lo adquirido a la práctica diaria desde el primer momento

El enfoque de este programa es totalmente práctico, sin periodos lectivos teóricos. Así, desde el primer momento el alumno accederá a un centro clínico donde todas sus actividades serán dinámicas y donde su participación será imprescindible. Por ello, esta experiencia le servirá para aplicar en su propia carrera profesional todo lo aprendido durante este periodo.

5. Expandir las fronteras del conocimiento

Esta Capacitación Práctica ofrece la posibilidad de acceder a centros de prestigio internacional. Así, TECH pone en manos del profesional esta gran opción, que le permitirá abrirse paso en un entorno competitivo como el actual sector estético. Por ello, este programa le permitirá podrá expandir sus fronteras y ponerse al día con los mejores profesionales, que ejercen en hospitales de primera categoría y en diferentes continentes.

Tendrás una inmersión práctica total en el centro que tú mismo elijas"

03
Objetivos

El objetivo de esta Capacitación Práctica es actualizar a los médicos que la cursen, proporcionándoles los últimos avances en la disciplina y una experiencia de gran valor en un centro clínico especializado. Así, a través de este novedoso programa, será posible ponerse al día de un modo dinámico, en un espacio completamente real y rodeado de profesionales reputados en la disciplina.

Objetivos generales

- Conocer las técnicas más avanzadas en el ámbito del trasplante capilar
- Integrar en el trabajo diario los métodos de valoración e intervención quirúrgica mejor adaptados a cada caso específico
- Obtener una visión global del trasplante capilar y el sector estético

Objetivos específicos

- Aplicar las habilidades diagnósticas y de tratamiento en los casos de pacientes con alopecia y otros problemas de cabello y cuero cabelludo
- Saber identificar la anatomía y fisiología capilar, tanto del cabello como la dermis y ejecutar correctamente las intervenciones quirúrgicas y en los tratamientos patológicos
- Saber realizar una correcta historia clínica para realizar un buen diagnóstico capilar
- Identificar fotografías con microcámara para distinguir los distintos patrones foliculares, perifoliculares, intrafoliculares y diferencias de grosos y textura en los cabellos como base para establecer un diagnóstico capilar correcto, y determinar el tratamiento a realizar en función de este
- Identificar las principales patologías del cuero cabelludo y su tratamiento, tratando los tipos de alopecia y displasias que existen
- Clasificar las enfermedades capilares atendiendo a los distintos procesos, según su resolución, en fácilmente resolutivas, potencialmente resolutivas y difícilmente resolutivas
- Identificar las alopecias en cicatrízales y no cicatrízales, ajustando el tratamiento en función de esta, al igual que si son primarias o secundarias, congénitas o adquiridas
- Examinar los cambios en el ciclo del cabello en la alopecia androgénica, los factores genéticos y hormonales implicados en la misma, el papel de los andrógenos en esta patología, la testosterona, dihidrotestosterona y la 5-alfa- reductasa como responsables de este tipo de alopecia
- Aplicar el diagnóstico de la AGA: estudio clínico con un patrón de pelos miniaturizados, pruebas de laboratorio y estudio genético
- Aplicar las técnicas específicas de tratamiento: mesoterapia capilar, terapias biológicas con el plasma rico en plaquetas y células madre
- Conocer las herramientas y utilidades necesarias que conforman el equipo colaborador con el cirujano, el equipo de enfermería y los técnicos capilares, sabiendo las funciones a realizar en todo momento
- Dominar los tratamientos farmacológicos más habituales (minoxidil, finasteride, dutasteride), tratamientos para la alopecia Areata con Terapia de minipulsos de dexametasona y fármacos anti-JAK, el tratamiento con antiandrógenos para la alopecia frontal fibrosante, tratamiento con estrógenos
- Manejar los dispositivos y materiales necesarios para realizar un trasplante con la técnica FUSS, así como Identificar las indicaciones y contraindicaciones, la técnica FUSS en mujeres, el plan quirúrgico, la marcación de la tira y su extracción, *Slivering*, el corte de las unidades foliculares, las incisiones y la implantación

"La gran prevalencia de la alopecia entre la población general hace que los trasplantes capilares sean muy demandados. Con este programa podrás adentrarte en sus últimas novedades, obteniendo una puesta al día completa de este procedimiento"

04

Planificación de la enseñanza

La Capacitación Práctica de este programa en Trasplante Capilar está conformada por una estancia práctica en un centro de prestigio, de 3 semanas de duración, de lunes a viernes con jornadas de 8 horas consecutivas de actividad práctica al lado de un especialista adjunto. Esta estancia permitirá al alumnado ver pacientes reales al lado de un equipo de profesionales de referencia en el área de la cirugía estética, aplicando los procedimientos diagnósticos más innovadores y planificando tratamientos de última generación en cada caso.

En esta propuesta de capacitación, de carácter completamente práctico, las actividades están dirigidas al desarrollo y perfeccionamiento de las competencias necesarias para la prestación de servicios estéticos en el área de los trasplantes capilares que requieren un alto nivel de cualificación, y que están orientadas a la capacitación específica para el ejercicio de la actividad, en un medio de seguridad para el paciente y un alto desempeño profesional.

Esta Capacitación Práctica es, por tanto, una gran oportunidad para desempeñarse en el ámbito de los trasplantes capilares conforme a la última evidencia científica, gracias a su enfoque eminentemente práctico y participativo, con el que el profesional podrá obtener todas las competencias indispensables para, más tarde, llevar a cabo su profesión eficazmente en este campo.

La enseñanza práctica se realizará con el acompañamiento y guía de los profesores y demás compañeros de entrenamiento que faciliten el trabajo en equipo y la integración multidisciplinar como competencias transversales para la praxis médica (aprender a ser y aprender a relacionarse).

Los procedimientos descritos a continuación serán la base de la capacitación, y su realización estará sujeta a la disponibilidad propia del centro, a su actividad habitual y a su volumen de trabajo, siendo las actividades propuestas las siguientes:

Módulo	Actividad Práctica
Consulta médica y primeras exploraciones	Realizar el Tricograma del cuero cabelludo en el paciente
	Realizar las fotografías necesarias para el estudio capilar
	Indicar la realización de la analítica sanguínea para conocer las especificidades clínicas del paciente
	Analizar las muestras y datos recogidos para planificar la posterior intervención quirúrgica
	Realizar la consulta postoperatoria para evaluar al paciente
Evaluación de enfermedades capilares, alopecia y efluvios	Realizar el examen de alopecias cicatrizales, no cicatrizales e hiperdrosis
	Indicar el tratamiento cosmético, dietético, tópico, local o sistémico ajustado a cada caso de alopecia androgenética
	Aplicar la técnica de mesoterapia capilar en la alopecia androgenética
	Llevar a cabo el proceso de microinjertos de cabellos androgenética
	Realizar el análisis epidemiológico y posterior tratamiento en el efluvio telógeno
Tratamientos farmacológicos	Indicar, según cada caso, la aplicación de Minoxidil Oral o Minoxidil Tópico
	Proponer el empleo de Dutasterida oral
	Utilizar la Finasterida en aquellos casos que lo requieran
	Aplicar andrógenos en los casos de alopecia frontal fibrosante
	Examinar la aplicación de fármacos novedosos como el inhibidor de la vía JAK para tratar alopecia areata grave
Técnicas de trasplante capilar	Realizar la técnica FUSS
	Realizar la técnica FUE
	Emplear el método DHI mediante uso de *implanters*
	Implantar en la técnica FUE mediante *implanters*
	Aplicar anestesia tanto en la zona donante como en la receptora
	Realizar un seguimiento postoperatorio, atendiendo a las tasas de crecimiento así como a las recomendaciones generales para el paciente

05

¿Dónde puedo hacer la Capacitación Práctica?

TECH ha preparado el mejor proceso de aprendizaje para que el médico que realice esta Capacitación Práctica obtenga los mejores conocimientos teóricos y prácticos. Y uno de los elementos más importancias en ese proceso es el lugar de estancia, que ha sido cuidadosamente escogido por esta institución para que el alumno tenga la mejor experiencia práctica posible.

"La mejor Capacitación Práctica en el mejor lugar posible para que desarrolles tu carrera y te conviertas en un profesional líder en el campo de los trasplantes capilares"

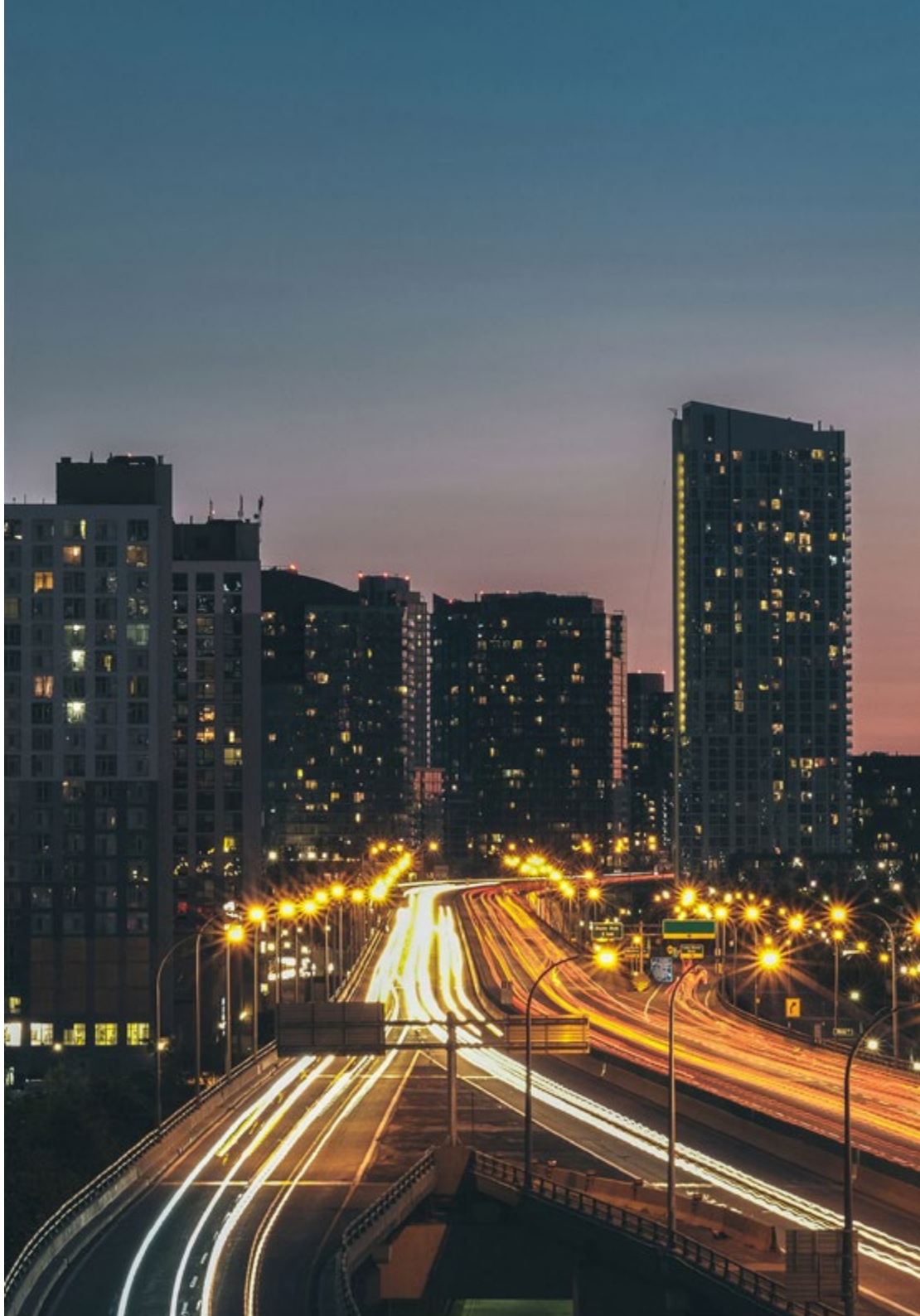

El alumno podrá cursar esta capacitación en los siguientes centros:

Clínica Microcapilar Hair Clinic

País: España
Ciudad: Madrid

Dirección: C/ General Ampudia 6 (28003) Madrid

Clínica microcapilar especializada en técnicas de vanguardia

Capacitaciones prácticas relacionadas:
-Trasplante Capilar
-Medicna Estética

MicroEtéreal Beauty Clinic

País: España
Ciudad: Madrid

Dirección: C/ General Ampudia 6 (28003) Madrid

Centro de Medicina Estética y Dermocosmética

Capacitaciones prácticas relacionadas:
-Medicina Estética
-Trasplante Capilar

Dr. Alex Seiadatan

País: España
Ciudad: Madrid

Dirección: Calle Víctor de la Serna, 28, 28016 Madrid

Clínica, pionera en la técnica FUE en España

Capacitaciones prácticas relacionadas:
-Trasplante Capilar

Varicentro-Sevilla-Buhaira

País: España
Ciudad: Sevilla

Dirección: Calle Blanco White, 7, Local la Buhaira 41018 Sevilla

Varicentro es un grupo médico especializado que cuenta con 23 clínicas en el territorio español

Capacitaciones prácticas relacionadas:
-Trasplante Capilar
-Obesidad

Varicentro-Valladolid

País: España
Ciudad: Valladolid

Dirección: Calle Juan de Juni, 4, 47006 Valladolid

Varicentro es un grupo médico especializado que cuenta con 23 clínicas en el territorio español

Capacitaciones prácticas relacionadas:
-Trasplante Capilar
-Obesidad

Clínica Intēgria

País: España
Ciudad: Granada

Dirección: Calle Torre de Comares, 2, 18008 Granada

INTĒGRIA, clínica con más de 20 años de experiencia en Medicina Estética, Medicina General, Cirugía Capilar y Cirugía Estética

Capacitaciones prácticas relacionadas:
-Análisis Clínicos
-Cirugía Plástica Estética

Mediben

País: España
Ciudad: Baleares

Dirección: C/ Federico García Lorca 2, 1ºB, 07014 Palma

En Mediben ofrecen tratamientos de Medicina Estética, Cirugía Estética, Nutrición, Medicina Regenerativa y Capilar

Capacitaciones prácticas relacionadas:
-Cirugía Plástica Estética
-Medicina Estética

Laserdental

País: España
Ciudad: Asturias

Dirección: Avenida Pablo Iglesias, 41, Centro, 33205 Gijón, Asturias

Laserdental destaca por contar con la última tecnología estética y técnicas clínicas.

Capacitaciones prácticas relacionadas:
-Medicina Estética Avanzada
-Trasplante Capilar

Medicina

RC Clínica

País: España
Ciudad: Madrid

Dirección: C. de Clara del Rey, 33, 28002 Madrid

RC Clínica es una institución sanitaria líder en Medicina Estética

Capacitaciones prácticas relacionadas:
-Trasplante Capilar

Medicina

CorporalCore

País: España
Ciudad: Valencia

Dirección: C/ de Conca, 46, 46008 València, Valencia

Clínica especializada en Estética y Cirugía Reparadora

Capacitaciones prácticas relacionadas:
-Enfermería Estética
-Medicina Estética

Medicina

Clínica Dr. Pelo Trasplante y Medicina Capilar Sevilla

País: España
Ciudad: Sevilla

Dirección: C. Baltasar Gracián, 5, 41007 Sevilla

Clínica capilar especializada en injerto y tratamiento Sevilla LedHair

Capacitaciones prácticas relacionadas:
-Trasplante Capilar

Medicina

Clínica Dr. Pelo Trasplante y Medicina Capilar Badajoz

País: España
Ciudad: Badajoz

Dirección: Av. Damián Téllez Lafuente, 5, 06010 Badajoz

Clínica capilar especializada en Tricología e injerto

Capacitaciones prácticas relacionadas:
-Trasplante Capilar

Medicina

Hospital Capilar Madrid

País: España
Ciudad: Madrid

Dirección: C. del Moscatelar, 11, Hortaleza, 28043 Madrid

Las clínicas Hospital Capilar son pioneras en el Injerto, Cirugía y Restauración Capilar

Capacitaciones prácticas relacionadas:
-Trasplante Capilar

Medicina

Hospital Capilar Pontevedra

País: España
Ciudad: Pontevedra

Dirección: Praza de Barcelos, 6, 36002 Pontevedra

Las clínicas Hospital Capilar son pioneras en el Injerto, Cirugía y Restauración Capilar

Capacitaciones prácticas relacionadas:
-Trasplante Capilar

Medicina

Hospital Capilar Murcia

País: España
Ciudad: Murcia

Dirección: Paseo de Florencia, Rda. Sur, 13, 30010 Murcia

Las clínicas Hospital Capilar son pioneras en el Injerto, Cirugía y Restauración Capilar

Capacitaciones prácticas relacionadas:
-Trasplante Capilar

Medicina

Ticaps Clinics

País: España
Ciudad: Madrid

Dirección: Calle de la Batalla del Salado, 20, Arganzuela, 28045 Madrid

Ticaps Clinics ofrece soluciones mediante un servicio de calidad al alcance de todos

Capacitaciones prácticas relacionadas:
-Trasplante Capilar

Medicina

Clínica Salud Capilar

País: España
Ciudad: Valencia

Dirección: C/ de Jesús, 81, Extramurs, 46007 València, Valencia

En la clínica de injerto capilar en Valencia, les enorgullece destacar como los mayores expertos tecnocapilares del sector

Capacitaciones prácticas relacionadas:
-Trasplante Capilar

Medicina

Clínica ICA

País: España
Ciudad: Santa Cruz de Tenerife

Dirección: Calle La Palmita, 2, 38314 La Orotava, Santa Cruz de Tenerife

Clínica ICA se posiciona como líder en el campo de la Medicina Estética

Capacitaciones prácticas relacionadas:
-Enfermería Estética
-Medicina Estética

Medicina

Clínica DRB Madrid

País: España
Ciudad: Madrid

Dirección: Calle de Aniceto Marinas 28. (400 mts estación Principe Pio) Local bajo, 28008 Madrid

El Dr. Samuel Benarroch lleva más de 25 años en la profesión y cuenta con dos clínicas en España

Capacitaciones prácticas relacionadas:
-Trasplante Capilar

Medicina

Clínica DRB Marbella

País: España
Ciudad: Málaga

Dirección: Av. Calderon de la Barca s/n, Urb. Magna Marbella, Edif. Velazquez Primera Planta, Local 4, Nueva Andalucia 29660 Málaga

El Dr. Samuel Benarroch lleva más de 25 años en la profesión y cuenta con dos clínicas en España

Capacitaciones prácticas relacionadas:
-Trasplante Capilar

Medicina

Clínica Oasis

País: España
Ciudad: Cádiz

Dirección: Avenida Virgen del Carmen nº 39, Algeciras, Cádiz 11201

Medicina Estética Integral: Tratamientos Faciales, Corporales y Capilares

Capacitaciones prácticas relacionadas:
-Trasplante Capilar
-Medicina Estética

Medicina

Clínica Capilárea

País: España
Ciudad: Madrid

Dirección: Calle O'Donnell 41, Salamanca, 28009

Clínica especializada en tratamientos capilares contra la alopecia y la caída del cabello

Capacitaciones prácticas relacionadas:
-Medicina Estética
-Trasplante Capilar

Medicina

Hair Forever - Clínica trasplante capilar Barcelona

País: España
Ciudad: Barcelona

Dirección: Avenida Diagonal, 628 - Piso 3 A

Clínica especializada trasplante capilar

Capacitaciones prácticas relacionadas:
-Enfermería Estética
-Medicina Estética

Medicina

Advan Hair

País: España
Ciudad: Jaén

Dirección: Avenida de Madrid 72, Locales 4-5. 23008, Jaén

Clínica de injerto capilar

Capacitaciones prácticas relacionadas:
-Trasplante Capilar

Clínica del Pelo

País
Argentina

Ciudad
Ciudad Autónoma de Buenos Aires

Dirección: Vedia 1661 6º piso, Ciudad de Buenos Aires

Centro especializado en Cirugía Plástica Estética y reparadora

Capacitaciones prácticas relacionadas:
-Trasplante Capilar

EME Implante Capilar

País
Argentina

Ciudad
Buenos Aires

Dirección: Calle Paraguay 656, Buenos Aires, Capital Federal

Brinda tratamientos e implantes capilares

Capacitaciones prácticas relacionadas:
-Trasplante Capilar

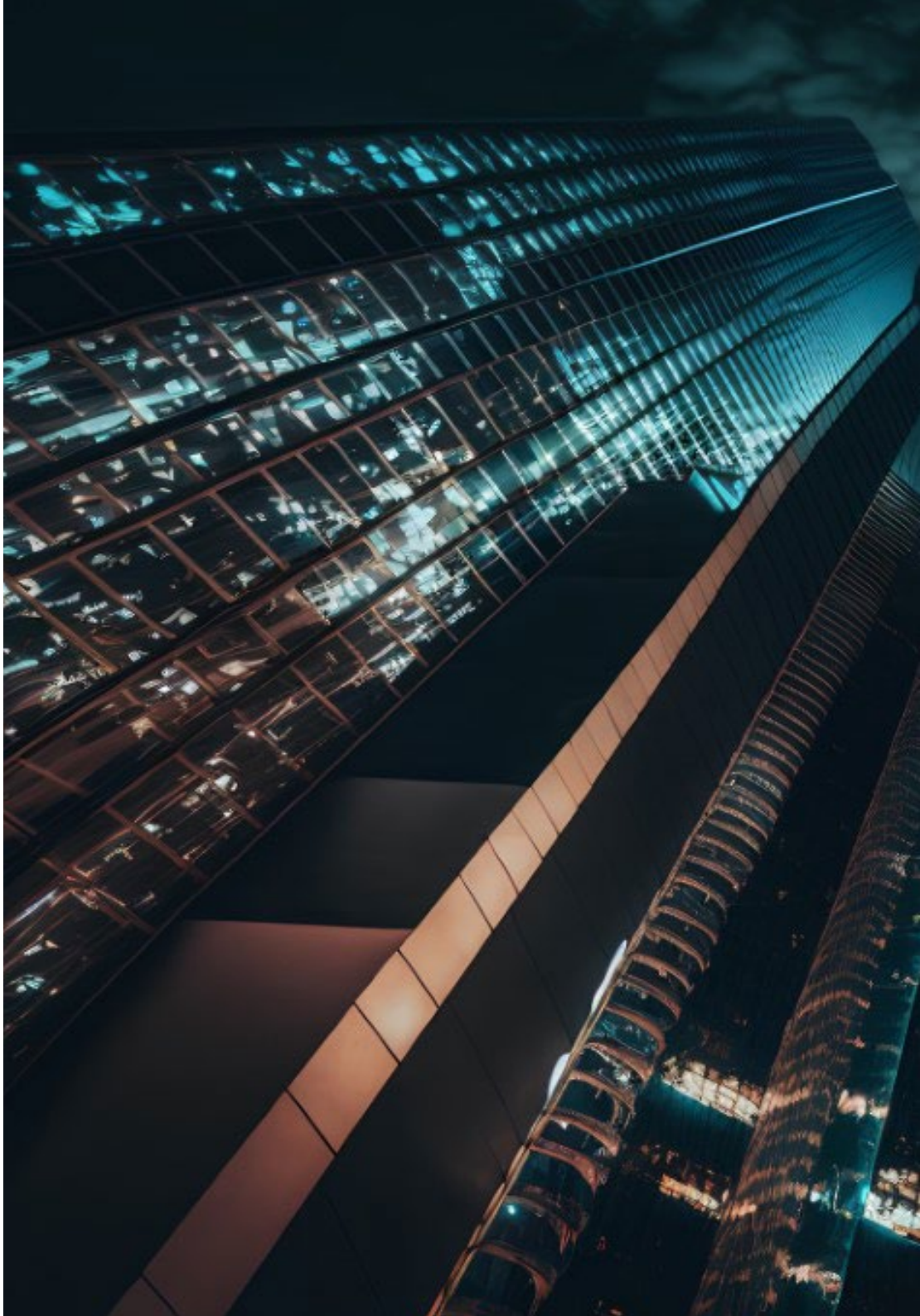

Aprovecha esta oportunidad para rodearte de profesionales expertos y nutrirte de su metodología de trabajo"

06
Condiciones generales

Seguro de responsabilidad civil

La máxima preocupación de esta institución es garantizar la seguridad tanto de los profesionales en prácticas como de los demás agentes colaboradores necesarios en los procesos de capacitación práctica en la empresa. Dentro de las medidas dedicadas a lograrlo, se encuentra la respuesta ante cualquier incidente que pudiera ocurrir durante todo el proceso de enseñanza-aprendizaje.

Para ello, esta entidad educativa se compromete a contratar un seguro de responsabilidad civil que cubra cualquier eventualidad que pudiera surgir durante el desarrollo de la estancia en el centro de prácticas.

Esta póliza de responsabilidad civil de los profesionales en prácticas tendrá coberturas amplias y quedará suscrita de forma previa al inicio del periodo de la capacitación práctica. De esta forma el profesional no tendrá que preocuparse en caso de tener que afrontar una situación inesperada y estará cubierto hasta que termine el programa práctico en el centro.

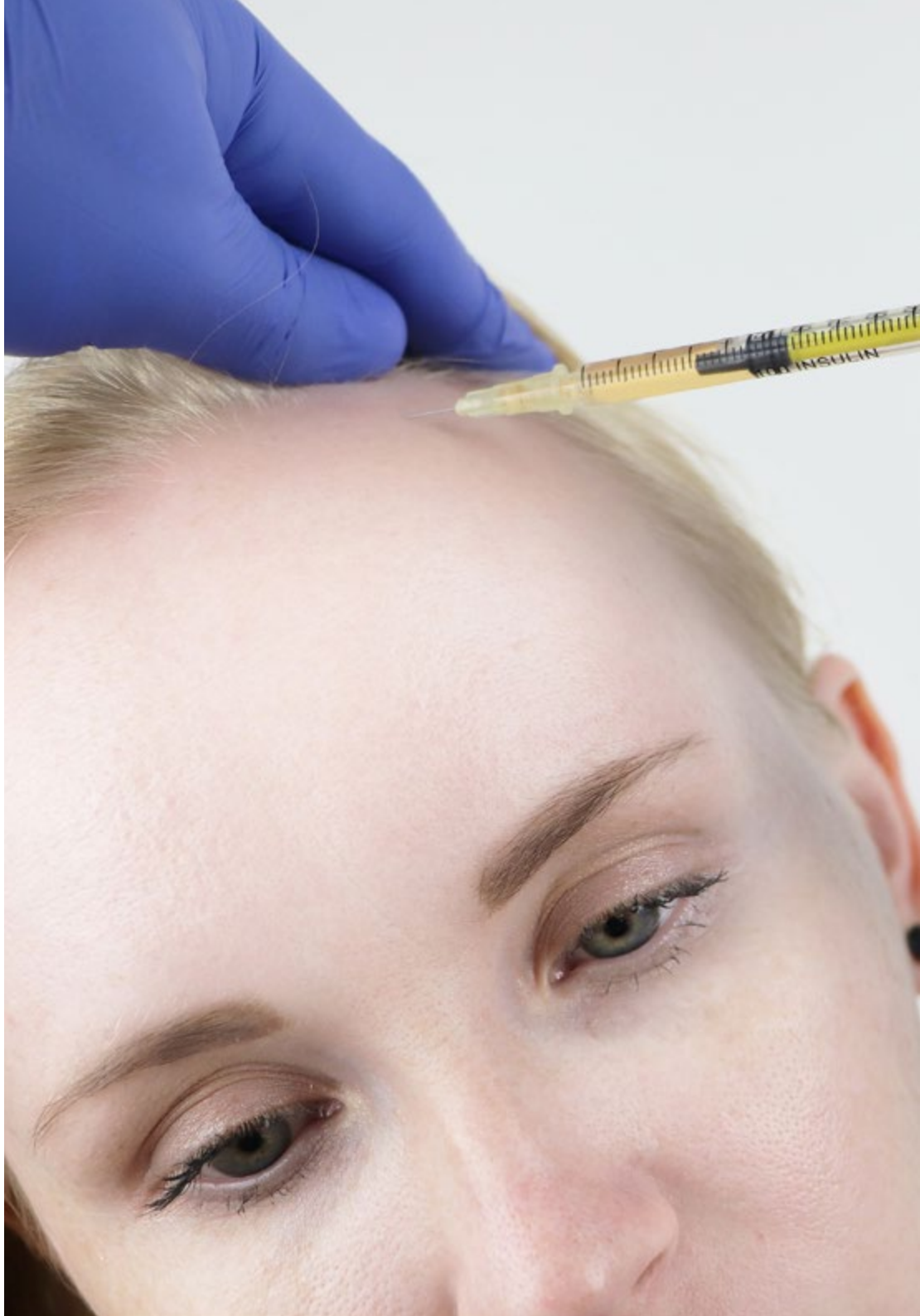

Condiciones Generales de la Capacitación Práctica

Las condiciones generales del acuerdo de prácticas para el programa serán las siguientes:

1. TUTORÍA: durante la Capacitación Práctica el alumno tendrá asignados dos tutores que le acompañarán durante todo el proceso, resolviendo las dudas y cuestiones que pudieran surgir. Por un lado, habrá un tutor profesional perteneciente al centro de prácticas que tendrá como fin orientar y apoyar al alumno en todo momento. Por otro lado, también tendrá asignado un tutor académico, cuya misión será la de coordinar y ayudar al alumno durante todo el proceso resolviendo dudas y facilitando todo aquello que pudiera necesitar. De este modo, el profesional estará acompañado en todo momento y podrá consultar las dudas que le surjan, tanto de índole práctica como académica.

2. DURACIÓN: el programa de prácticas tendrá una duración de tres semanas continuadas de formación práctica, distribuidas en jornadas de 8 horas y cinco días a la semana. Los días de asistencia y el horario serán responsabilidad del centro, informando al profesional debidamente y de forma previa, con suficiente tiempo de antelación para favorecer su organización.

3. INASISTENCIA: en caso de no presentarse el día del inicio de la Capacitación Práctica, el alumno perderá el derecho a la misma sin posibilidad de reembolso o cambio de fechas. La ausencia durante más de dos días a las prácticas sin causa justificada/médica, supondrá la renuncia de las prácticas y, por tanto, su finalización automática. Cualquier problema que aparezca durante el transcurso de la estancia se tendrá que informar debidamente y de forma urgente al tutor académico.

4. CERTIFICACIÓN: el alumno que supere la Capacitación Práctica recibirá un certificado que le acreditará la estancia en el centro en cuestión.

5. RELACIÓN LABORAL: la Capacitación Práctica no constituirá una relación laboral de ningún tipo.

6. ESTUDIOS PREVIOS: algunos centros podrán requerir certificado de estudios previos para la realización de la Capacitación Práctica. En estos casos, será necesario presentarlo al departamento de prácticas de TECH para que se pueda confirmar la asignación del centro elegido.

7. NO INCLUYE: la Capacitación Práctica no incluirá ningún elemento no descrito en las presentes condiciones. Por tanto, no incluye alojamiento, transporte hasta la ciudad donde se realicen las prácticas, visados o cualquier otra prestación no descrita.

No obstante, el alumno podrá consultar con su tutor académico cualquier duda o recomendación al respecto. Este le brindará toda la información que fuera necesaria para facilitarle los trámites.

07
Titulación

Este programa te permitirá obtener el título de **Capacitación Práctica en Trasplante Capilar** emitido por TECH Universidad Tecnológica.

TECH Universidad Tecnológica, es una Universidad española oficial, que forma parte del Espacio Europeo de Educación Superior (EEES). Con un enfoque centrado en la excelencia académica y la calidad universitaria a través de la tecnología.

Este título propio contribuye de forma relevante al desarrollo de la educación continua y actualización del profesional, garantizándole la adquisición de las competencias en su área de conocimiento y aportándole un alto valor curricular universitario a su formación. Es 100% válido en todas las Oposiciones, Carrera Profesional y Bolsas de Trabajo de cualquier Comunidad Autónoma española.

Además, el riguroso sistema de garantía de calidad de TECH asegura que cada título otorgado cumpla con los más altos estándares académicos, brindándole al egresado la confianza y la credibilidad que necesita para destacarse en su carrera profesional.

Título: **Capacitación Práctica en Trasplante Capilar**

Duración: **3 semanas**

Asistencia: **de lunes a viernes, turnos de 8 horas consecutivas**

Créditos: **5 ECTS**

tech universidad tecnológica

D/Dña _____, con documento de identificación _____ ha superado con éxito y obtenido el título de:

Capacitación Práctica en Trasplante Capilar

Se trata de un título propio de 120 horas de duración equivalente a 5 ECTS, con fecha de inicio dd/mm/aaaa y fecha de finalización dd/mm/aaaa.

TECH es una universidad Oficial Española legalmente reconocida mediante la Ley 1/2024, del 16 de abril, de la Comunidad Autónoma de Canarias, publicada en el Boletín Oficial del Estado (BOE) núm. 181, de 27 de julio de 2024 (pág. 96.369) e integrada en el Registro de Universidades, Centros y Títulos (RUCT) del Ministerio de Ciencia, Innovación y Universidades con el código 104.

En San Cristóbal de la Laguna, a 28 de febrero de 2024

Dr. Pedro Navarro Illana
Rector

Este título propio se deberá acompañar siempre del título universitario habilitante expedido por la autoridad competente para ejercer profesionalmente en cada país.

código único TECH: AFWOR23S techtitute.com/titulos

Capacitación Práctica
Trasplante Capilar

Capacitación Práctica
Trasplante Capilar