Capacitación Práctica
Enfermedades Neurodegenerativas

tech universidad

tech universidad

Capacitación Práctica
Enfermedades Neurodegenerativas

Índice

01
Introducción
pág. 4

02
¿Por qué cursar esta Capacitación Práctica?
pág. 6

03
Objetivos
pág. 8

04
Planificación de la enseñanza
pág. 10

05
¿Dónde puedo hacer la Capacitación Práctica?
pág. 12

06
Condiciones generales
pág. 16

07
Titulación
pág. 18

01

Introducción

Una de las grandes preocupaciones médicas actuales son las Enfermedades Neurodegenerativas. Se trata de patologías complejas con diagnósticos difíciles y requieren de una serie de competencias específicas para poder afrontar todos los retos que plantean. Por esa razón, los médicos que deseen abordar con todas las garantías a este tipo de pacientes y actualizar sus conocimientos tienen una gran oportunidad con este programa de TECH. Esta titulación les permitirá realizar una estancia presencial en un centro de prestigio en el que aprenderán las últimas técnicas y tratamientos en la materia, a partir de un escenario 100% práctico y real en el que entrarán en contacto con pacientes de esta área, mientras son guiados por grandes especialistas en la disciplina.

"TECH pone a tu disposición este programa exclusivo de capacitación práctica para que actualices tu praxis clínica diaria en Enfermedades Neurodegenerativas en tan solo 3 semanas, en un centro sanitario de prestigio"

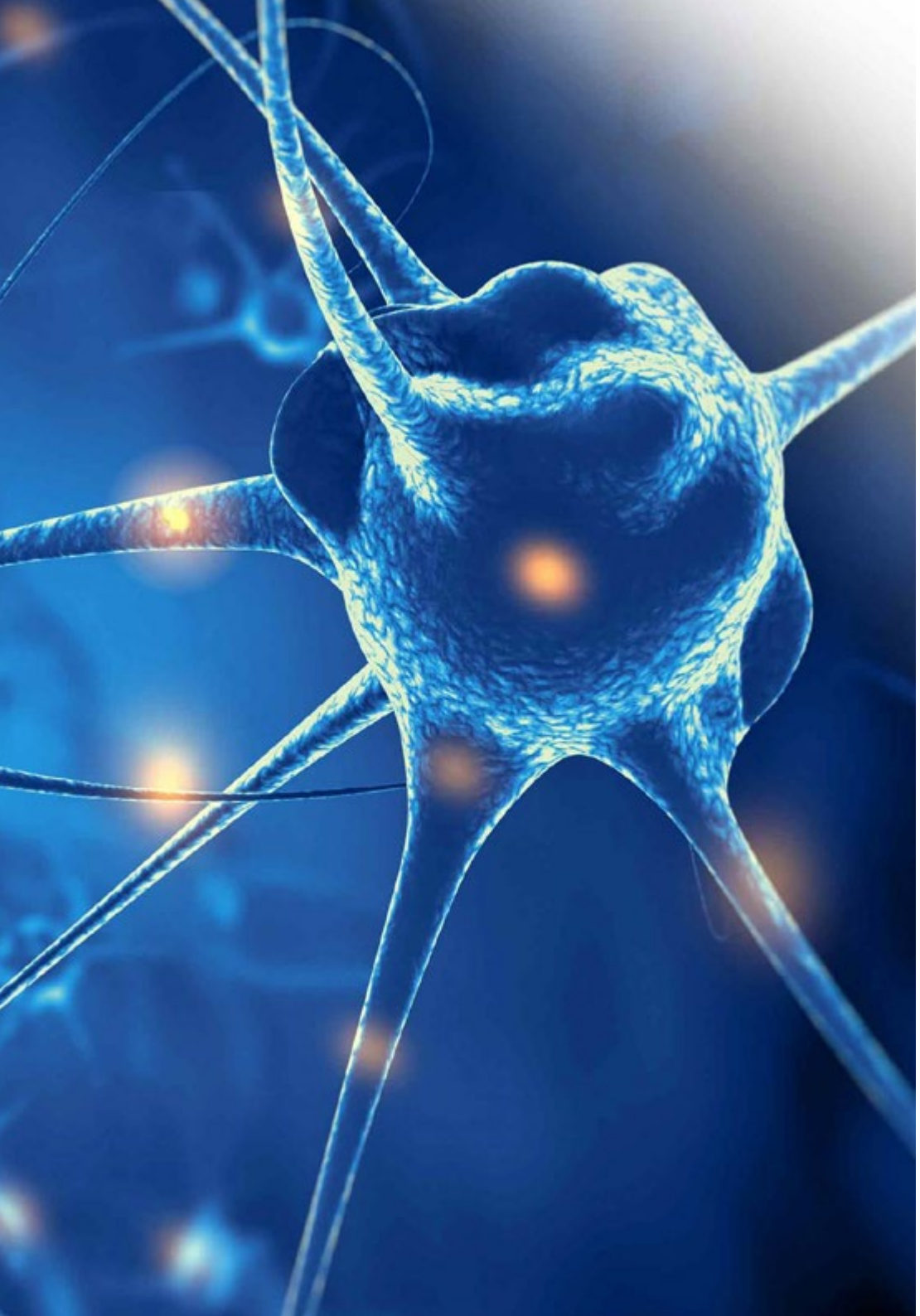

Según la OMS, el Alzheimer es una de las 10 principales causas de discapacidad, dependencia y mortalidad en todo el mundo. Incluso, para algunos expertos ha sido clasificada como una epidemia estructural del siglo XXI. Esta se encuentra entre las Enfermedades Neurodegenerativas más comunes y tiene tal relevancia porque cada año se pueden detectar alrededor de 10 millones de nuevos casos en el mundo.

Al tratarse, por tanto, de un campo clínico muy delicado, conviene obtener las habilidades más novedosas y útiles que permitan a los médicos diferenciar enfermedades a partir de síntomas, mejorando, así, sus herramientas diagnósticas y, por tanto, la calidad de atención a sus pacientes. Así, al poder estar en contacto directo con casos reales, podrán conocer de primera mano los tratamientos más innovadores y efectivos de este campo, aumentando, de paso, su prestigio en el ámbito sanitario.

Con esta Capacitación Práctica en Enfermedades Neurodegenerativas, los médicos podrán observar casos de pacientes que sufren este tipo de patologías, siempre acompañados de otros médicos especializados en esta materia. De esta forma, esta estancia no supone sólo un proceso de aprendizaje práctico e intensivo, sino que sitúa al profesional en un escenario real, lo cual les servirá más tarde en su trabajo.

Este programa se desarrolla a lo largo de 3 semanas en las que los alumnos seguirán un horario de 8 horas diarias, de lunes a viernes, por lo que su experiencia en la Capacitación Práctica será muy aproximada a la del entorno laboral, cuestión que potenciará sus competencias al poder desenvolverse de forma fluida y continuada en un ambiente similar al de su trabajo.

02

¿Por qué cursar esta Capacitación Práctica?

Los profesionales de la medicina son reconocidos por su eficiente praxis clínica y la vanguardia de sus conocimientos para prestar servicios que mejoren la calidad de vida de sus pacientes. Para ello es fundamental la capacitación constante y actualización en cuanto a los avances científicos y tecnológicos en su área de especialización. Es por eso que TECH ha diseñado este espacio académico práctico único en el mercado pedagógico actual, que permitirá al especialista adentrarse en un entorno clínico real donde poner en práctica los últimos procedimientos y técnicas para el tratamiento de las Enfermedades Neurodegenerativas. A lo largo de 3 semanas, se integrará en un equipo de trabajo multidisciplinar, donde verificará de forma práctica y de primera mano los últimos hallazgos científicos en el área. Este proceso de aprendizaje práctico intensivo permite que el especialista se capacite con la mejor perspectiva dentro de un centro clínico de vanguardia, donde obtendrá un aprendizaje útil y adaptado a las necesidades reales de la población.

"TECH te ofrece la posibilidad de adentrarte en entornos clínicos reales y de máxima exigencia para profundizar, de la mano de los mejores especialistas, en los últimos avances en Enfermedades Neurodegenerativas"

1. Actualizarse a partir de la última tecnología disponible

Gracias al avance de nuevas tecnologías, se ha facilitado la detección precoz de ciertas Enfermedades Neurodegenerativas, e incluso disminuir la muerte celular de neuronas dopaminérgicas en pacientes con Parkinson. Por eso, y con el objetivo de acercar al especialista a esta tecnología y a las más destacadas técnicas, TECH presenta esta Capacitación Práctica con la cual el profesional se adentrará en un entorno clínico de vanguardia, accediendo a tecnología de última generación en el campo de las Enfermedades Neurodegenerativas.

2. Profundizar a partir de la experiencia de los mejores especialistas

La experiencia del amplio equipo de especialistas que le acompañará en este período práctico, aportará una garantía de actualización sin precedentes. Contará con un tutor asignado, quien será su guía en todo el proceso de aprendizaje, observando a pacientes y casos reales de Enfermedades Neurodegenerativas, lo cual le permitirá añadir los más avanzados conocimientos prácticos a su experiencia académica en cuanto a dicha materia.

3. Adentrarse en entornos clínicos de primera

TECH ha seleccionado minuciosamente los centros más reconocidos para sus Capacitaciones Prácticas. Gracias a ello, el especialista tendrá garantizado el acceso a un entorno clínico de prestigio y especializado en el área de las Enfermedades Neurodegenerativas. A lo largo de 3 semanas, el médico adquirirá una experiencia valiosa para el resto de su desempeño profesional.

4. Llevar lo adquirido a la práctica diaria desde el primer momento

TECH ha querido brindar un programa único y exclusivo con un enfoque eminentemente práctico donde el profesional pueda poner en valor lo aprendido durante sus estudios teóricos. El dinamismo que ofrece aplicar en casos clínicos reales las técnicas estudiadas brinda un bagaje profesional de vanguardia. El alumno se enfrentará a un período de prácticas de la mano de los mejores especialistas en tratamiento de Enfermedades Neurodegenerativas, donde aplicará las técnicas y procedimientos adquiridos de manera inmediata.

5. Expandir las fronteras del conocimiento

TECH ofrece las posibilidades de realizar esta Capacitación Práctica en los principales centros clínicos del mundo. De esta forma, el especialista podrá expandir sus fronteras y ponerse al día con los mejores profesionales, que ejercen en hospitales de primera categoría y en diferentes continentes. Una oportunidad única que solo TECH, pone a su disposición.

Tendrás una inmersión práctica total en el centro que tú mismo elijas"

03
Objetivos

El objetivo de este programa de carácter eminentemente funcional es el de lograr actualizarse en los últimos procedimientos diagnóstico y terapéuticos de un modo exclusivamente práctico. Gracias a un período intensivo de estudio práctico, diseñado con rigor clínico y académico en un centro hospitalario de máxima calidad científica y de innovación tecnológica. Siempre de la mano de reconocidos profesionales que permitirán el aprendizaje de los métodos más vanguardistas y eficaces.

Objetivos generales

- Dominar los más recientes avances en cuanto al tratamiento de las Enfermedades Neurodegenerativas
- Interpretar los casos clínicos más comunes en la población en cuanto a Enfermedades Neurodegenerativas de la mano de un equipo de expertos
- Manejar los métodos más efectivos de atención a pacientes con Enfermedades Neurodegenerativas y sus familiares

Objetivos específicos

- Adquirir conocimientos, competencias y destrezas en el área de las Enfermedades Neurodegenerativas
- Actualizarse en los últimos avances en esta área de intervención
- Conocer los hallazgos más modernos en las alteraciones genéticas y proteómicas de estas enfermedades
- Dominar los avances en la neurología traslacional que han favorecido la investigación en este tipo de patología
- Adquirir las herramientas adecuadas y más efectivas para saber reconocer la clínica
- Interpretar los hallazgos de las pruebas complementarias y tratar de manera adecuada a pacientes con Enfermedades Neurodegenerativas

Si buscas una forma de ponerte al día con los nuevos avances en este tipo de enfermedades no esperes más, este es el programa que necesitas. Matricúlate ya y alcanza todos tus objetivos profesionales"

04

Planificación de la enseñanza

Este programa se basa en una estancia en un centro de reconocido prestigio, de 3 semanas de duración, y en horario de lunes a viernes con jornadas de 8 horas consecutivas de actividad práctica al lado de un especialista adjunto. Durante este periodo, el médico podrá acceder a pacientes reales junto a especialistas de referencia en el ámbito de las Enfermedades Neurodegenerativas, de modo que puedan aprender de primera mano las últimas técnicas y tratamientos en esta área.

En esta propuesta de capacitación de carácter completamente práctico, las actividades están dirigidas al desarrollo y perfeccionamiento de las competencias necesarias para la prestación de atención sanitaria en áreas y condiciones que requieren un alto nivel de cualificación, y que están orientadas a la capacitación específica para el ejercicio de la actividad, en un medio de seguridad para el paciente y un alto desempeño profesional.

Así, tener acceso a una estancia de este tipo es una oportunidad única para poder actualizar los conocimientos en Enfermedades Neurodegenerativas, así como de estar en contacto con grandes expertos en esta materia y con pacientes que requieren tratamientos específicos.

Durante el desarrollo de estas prácticas los profesionales de la medicina podrán realizar un número mínimo de actividades clínicas en servicios dedicados a las patologías neurodegenerativas, lo que les permitirá dominar una serie de competencias concretas de este ámbito, como la evaluación de enfermedades como las demencias fronto-temporales, del Alzheimer o de la epilepsia dentro de estas patologías.

La enseñanza práctica se realizará con la participación activa del estudiante desempeñando las actividades y procedimientos de cada área de competencia (aprender a aprender y aprender a hacer), con el acompañamiento y guía de los profesores y demás compañeros de entrenamiento que facilite el trabajo en equipo y la integración multidisciplinar como competencias transversales para la praxis de la medicina especializada en Enfermedades Neurodegenerativas (aprender a ser y aprender a relacionarse).

Los procedimientos descritos a continuación serán la base de la parte práctica de la capacitación, y su realización está sujeta tanto a la idoneidad de los pacientes como a la disponibilidad del centro y su volumen de trabajo, siendo las actividades propuestas las siguientes:

"Capacítate en una institución que te pueda ofrecer todas estas posibilidades, con un programa académico innovador y un equipo humano capaz de desarrollarte al máximo"

Módulo	Actividad Práctica
Etiología y biopatología de las Enfermedades Neurodegenerativas	Realizar el examen de mecanismos de pérdida celular en las Enfermedades Neurodegenerativas
	Aplicar los biomarcadores para la detección de demencias neurodegenerativas
	Realizar el examen de Gliosis Subcortical Progresiva
	Abordar el análisis, mediante estudios específicos, de los trastornos del sueño en las Enfermedades Neurodegenerativas
Valoración y abordaje de las Enfermedades Neurodegenerativas de la neurona motora y paraparesia espástica hereditaria	Diagnosticar y valorar las enfermedades de la neurona motora superior
	Realizar el examen genético de la Atrofia Muscular Espinal crónica y otras atrofias musculares espinales y bulbares
	Diagnosticar, mediante la Electromiografía, biopsias musculares y los estudios de conducción nerviosa la Atrofia Muscular Espinal
	Diagnosticar la Esclerosis Lateral Amiotrófica y establecer un plan de cuidados en el paciente con la enfermedad
	Realizar el análisis de síndrome postpolio y de complejo ELA-Parkinson-demencia
Valoración de Ataxias neurodegenerativas	Realizar el examen de Ataxias autosómico-recesivas y de Ataxias episódicas
	Evaluar casos de Heredoataxias asociadas a alteraciones genéticas del metabolismo
	Llevar a cabo el análisis específico de la Ataxia de Friedreich, las ataxias secundarias con mutaciones del DNA mitocondrial
	Realizar el análisis de síndrome del cromosoma x frágil, temblor y ataxia
	Identificar en el paciente las alteraciones neurológicas secundarias asociadas al déficit de Vitamina E
Métodos diagnósticos en las Enfermedades Neurodegenerativas	Realizar el análisis genético para identificar la enfermedad neurodegenerativa del paciente
	Aplicar el análisis de neuroimagen para realizar el diagnóstico y seguimiento de las demencias neurodegenerativas
	Llevar a cabo el examen de neuroimagen para el diagnóstico y seguimiento en los parkinsonismos neurodegenerativos
	Realizar tomografías de emisión de positrones para realizar el seguimiento de los trastornos neurodegenerativos
	Realizar biopsias en el abordaje de las Enfermedades Neurodegenerativas
Evaluación de trastornos neurodegenerativos producidos por priones y otros trastornos	Identificación de los síntomas e indicadores en pacientes con la variante de la enfermedad de Creutzfeldt-Jakob (enfermedad de las vacas locas) y de la Enfermedad de Creutzfeldt-Jakob esporádico
	Diagnosticar y evaluar a pacientes con Prionopatía sensible a la proteasa, con la enfermedad de Kuru, enfermedad de Gerstmann-Sträussler-Scheinker, enfermedad de Creutzfeldt-Jakob genética e iatrogénica
	Valorar otros trastornos como amilodosis hereditaria y neurodegeneración, encefalopatía familiar por cuerpos de inclusión de neuroserpina, Ferritinopatías hereditarias, enfermedad neurodegenerativa por trastorno en el metabolismo del cobre, cadasil, angiopatía amiloide, distonías neurodegenerativas y neurodegeneración en la esclerosis múltiple

05

¿Dónde puedo hacer la Capacitación Práctica?

TECH propone unos centros especializados y de alto nivel en los que realizar una estancia de índole práctica para poder actualizar los conocimientos y las habilidades en el ámbito de las Enfermedades Neurodegenerativas. Así, este programa es una gran oportunidad para todos aquellos médicos que deseen aprender las últimas novedades en diagnóstico y tratamiento de este tipo de patologías, puesto que poder acceder a una institución de referencia en esta área para poder desarrollar nuevas competencias no está al alcance de cualquiera.

Entra en contacto con profesionales de prestigio y pacientes reales para actualizar tus conocimientos en Enfermedades Neurodegenerativas"

El alumno podrá cursar esta capacitación en los siguientes centros:

ASPAYM Principado de Asturias

País	Ciudad
España	Asturias

Dirección: Av. Roma, 4, 33011 Oviedo, Asturias

Federación nacional dedicada a la promoción física y mental de los pacientes

Capacitaciones prácticas relacionadas:
-Fisioterapia en Geriatría
- Electroterapia en Fisioterapia

Hospital HM Modelo

País	Ciudad
España	La Coruña

Dirección: Rúa Virrey Osorio, 30, 15011, A Coruña

Red de clínicas, hospitales y centros especializados privados distribuidos por toda la geografía española

Capacitaciones prácticas relacionadas:
-Anestesiología y Reanimación
-Cirugía de Columna Vertebral

Hospital Maternidad HM Belén

País	Ciudad
España	La Coruña

Dirección: R. Filantropía, 3, 15011, A Coruña

Red de clínicas, hospitales y centros especializados privados distribuidos por toda la geografía española

Capacitaciones prácticas relacionadas:
-Actualización en Reproducción Asistida
-Dirección de Hospitales y Servicios de Salud

Hospital HM Rosaleda

País	Ciudad
España	La Coruña

Dirección: Rúa de Santiago León de Caracas, 1, 15701, Santiago de Compostela, A Coruña

Red de clínicas, hospitales y centros especializados privados distribuidos por toda la geografía española

Capacitaciones prácticas relacionadas:
-Trasplante Capilar
-Ortodoncia y Ortopedia Dentofacial

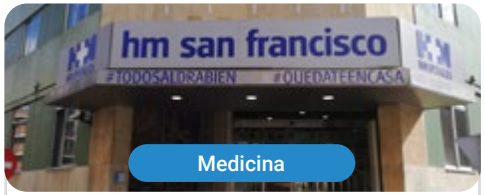

Hospital HM San Francisco

País	Ciudad
España	León

Dirección: C. Marqueses de San Isidro, 11, 24004, León

Red de clínicas, hospitales y centros especializados privados distribuidos por toda la geografía española

Capacitaciones prácticas relacionadas:
-Actualización en Anestesiología y Reanimación
-Enfermería en el Servicio de Traumatología

Hospital HM Regla

País	Ciudad
España	León

Dirección: Calle Cardenal Landázuri, 2, 24003, León

Red de clínicas, hospitales y centros especializados privados distribuidos por toda la geografía española

Capacitaciones prácticas relacionadas:
-Actualización de Tratamientos Psiquiátricos en Pacientes Menores

Hospital HM Nou Delfos

País	Ciudad
España	Barcelona

Dirección: Avinguda de Vallcarca, 151, 08023, Barcelona

Red de clínicas, hospitales y centros especializados privados distribuidos por toda la geografía española

Capacitaciones prácticas relacionadas:
-Medicina Estética
-Nutrición Clínica en Medicina

Hospital HM Madrid

País	Ciudad
España	Madrid

Dirección: Pl. del Conde del Valle de Súchil, 16, 28015, Madrid

Red de clínicas, hospitales y centros especializados privados distribuidos por toda la geografía española

Capacitaciones prácticas relacionadas:
-Análisis Clínicos
-Anestesiología y Reanimación

Hospital HM Montepríncipe

País	Ciudad
España	Madrid

Dirección: Av. de Montepríncipe, 25, 28660, Boadilla del Monte, Madrid

Red de clínicas, hospitales y centros especializados privados distribuidos por toda la geografía española

Capacitaciones prácticas relacionadas:
-Ortopedia Infanti
-Medicina Estética

Hospital HM Torrelodones

País	Ciudad
España	Madrid

Dirección: Av. Castillo Olivares, s/n, 28250, Torrelodones, Madrid

Red de clínicas, hospitales y centros especializados privados distribuidos por toda la geografía española

Capacitaciones prácticas relacionadas:
-Anestesiología y Rehanimación
-Pediatría Hospitalaria

Hospital HM Sanchinarro

País	Ciudad
España	Madrid

Dirección: Calle de Oña, 10, 28050, Madrid

Red de clínicas, hospitales y centros especializados privados distribuidos por toda la geografía española

Capacitaciones prácticas relacionadas:
-Anestesiología y Reanimación
-Medicina del Sueño

Hospital HM Nuevo Belén

País	Ciudad
España	Madrid

Dirección: Calle José Silva, 7, 28043, Madrid

Red de clínicas, hospitales y centros especializados privados distribuidos por toda la geografía española

Capacitaciones prácticas relacionadas:
-Cirugia General y del Aparato Digestivo
-Nutrición Clínica en Medicina

Hospital HM Puerta del Sur

País	Ciudad
España	Madrid

Dirección: Av. Carlos V, 70, 28938, Móstoles, Madrid

Red de clínicas, hospitales y centros especializados privados distribuidos por toda la geografía española

Capacitaciones prácticas relacionadas:
-Urgencias Pediátricas
-Oftalmología Clínica

Hospital HM Vallés

País	Ciudad
España	Madrid

Dirección: Calle Santiago, 14, 28801, Alcalá de Henares, Madrid

Red de clínicas, hospitales y centros especializados privados distribuidos por toda la geografía española

Capacitaciones prácticas relacionadas:
-Ginecología Oncológica
-Oftalmología Clínica

HM CINAC - Centro Integral de Neurociencias

País	Ciudad
España	Madrid

Dirección: Avenida Carlos V, 70, 28938, Móstoles, Madrid

Red de clínicas, hospitales y centros especializados privados distribuidos por toda la geografía española

Capacitaciones prácticas relacionadas:
-Enfermería en el Servicio de Neurología
-Actualización en Neurología

HM CINAC Barcelona

País	Ciudad
España	Barcelona

Dirección: Avenida de Vallcarca, 151, 08023, Barcelona

Red de clínicas, hospitales y centros especializados privados distribuidos por toda la geografía española

Capacitaciones prácticas relacionadas:
-Enfermedades Neurodegenerativas
-Enfermería en el Servicio de Neurología

Policlínico HM Arapiles

País: España
Ciudad: Madrid

Dirección: C. de Arapiles, 8, 28015, Madrid

Red de clínicas, hospitales y centros especializados privados distribuidos por toda la geografía española

Capacitaciones prácticas relacionadas:
-Anestesiología y Reanimación
-Odontología Pediátrica

Policlínico HM Cruz Verde

País: España
Ciudad: Madrid

Dirección: Plaza de la Cruz Verde, 1-3, 28807, Alcalá de Henares, Madrid

Red de clínicas, hospitales y centros especializados privados distribuidos por toda la geografía española

Capacitaciones prácticas relacionadas:
-Podología Clínica Avanzada
-Técnologías Ópticas y Optometría Clínica

Policlínico HM Distrito Telefónica

País: España
Ciudad: Madrid

Dirección: Ronda de la Comunicación, 28050, Madrid

Red de clínicas, hospitales y centros especializados privados distribuidos por toda la geografía española

Capacitaciones prácticas relacionadas:
-Tecnologías Ópticas y Optometría Clínica
-Cirugía General y del Aparato Digestivo

Policlínico HM Matogrande

País: España
Ciudad: La Coruña

Dirección: R. Enrique Mariñas Romero, 32G, 2º, 15009, A Coruña

Red de clínicas, hospitales y centros especializados privados distribuidos por toda la geografía española

Capacitaciones prácticas relacionadas:
-Fisioterapia Deportiva
-Enfermedades Neurodegenerativas

Policlínico HM Rosaleda Lalín

País: España
Ciudad: Pontevedra

Dirección: Av. Buenos Aires, 102, 36500, Lalín, Pontevedra

Red de clínicas, hospitales y centros especializados privados distribuidos por toda la geografía española

Capacitaciones prácticas relacionadas:
-Avances en Hematología y Hemoterapia
-Fisioterapia Neurológica

Policlínico HM Imi Toledo

País: España
Ciudad: Toledo

Dirección: Av. de Irlanda, 21, 45005, Toledo

Red de clínicas, hospitales y centros especializados privados distribuidos por toda la geografía española

Capacitaciones prácticas relacionadas:
-Electroterapia en Medicina Rehabilitadora
-Trasplante Capilar

06

Condiciones generales

Seguro de responsabilidad civil

La máxima preocupación de esta institución es garantizar la seguridad tanto de los profesionales en prácticas como de los demás agentes colaboradores necesarios en los procesos de capacitación práctica en la empresa. Dentro de las medidas dedicadas a lograrlo, se encuentra la respuesta ante cualquier incidente que pudiera ocurrir durante todo el proceso de enseñanza-aprendizaje.

Para ello, esta entidad educativa se compromete a contratar un seguro de responsabilidad civil que cubra cualquier eventualidad que pudiera surgir durante el desarrollo de la estancia en el centro de prácticas.

Esta póliza de responsabilidad civil de los profesionales en prácticas tendrá coberturas amplias y quedará suscrita de forma previa al inicio del periodo de la capacitación práctica. De esta forma el profesional no tendrá que preocuparse en caso de tener que afrontar una situación inesperada y estará cubierto hasta que termine el programa práctico en el centro.

Condiciones Generales de la Capacitación Práctica

Las condiciones generales del acuerdo de prácticas para el programa serán las siguientes:

1. TUTORÍA: durante la Capacitación Práctica el alumno tendrá asignados dos tutores que le acompañarán durante todo el proceso, resolviendo las dudas y cuestiones que pudieran surgir. Por un lado, habrá un tutor profesional perteneciente al centro de prácticas que tendrá como fin orientar y apoyar al alumno en todo momento. Por otro lado, también tendrá asignado un tutor académico, cuya misión será la de coordinar y ayudar al alumno durante todo el proceso resolviendo dudas y facilitando todo aquello que pudiera necesitar. De este modo, el profesional estará acompañado en todo momento y podrá consultar las dudas que le surjan, tanto de índole práctica como académica.

2. DURACIÓN: el programa de prácticas tendrá una duración de tres semanas continuadas de formación práctica, distribuidas en jornadas de 8 horas y cinco días a la semana. Los días de asistencia y el horario serán responsabilidad del centro, informando al profesional debidamente y de forma previa, con suficiente tiempo de antelación para favorecer su organización.

3. INASISTENCIA: en caso de no presentarse el día del inicio de la Capacitación Práctica, el alumno perderá el derecho a la misma sin posibilidad de reembolso o cambio de fechas. La ausencia durante más de dos días a las prácticas sin causa justificada/médica, supondrá la renuncia de las prácticas y, por tanto, su finalización automática. Cualquier problema que aparezca durante el transcurso de la estancia se tendrá que informar debidamente y de forma urgente al tutor académico.

4. CERTIFICACIÓN: el alumno que supere la Capacitación Práctica recibirá un certificado que le acreditará la estancia en el centro en cuestión.

5. RELACIÓN LABORAL: la Capacitación Práctica no constituirá una relación laboral de ningún tipo.

6. ESTUDIOS PREVIOS: algunos centros podrán requerir certificado de estudios previos para la realización de la Capacitación Práctica. En estos casos, será necesario presentarlo al departamento de prácticas de TECH para que se pueda confirmar la asignación del centro elegido.

7. NO INCLUYE: la Capacitación Práctica no incluirá ningún elemento no descrito en las presentes condiciones. Por tanto, no incluye alojamiento, transporte hasta la ciudad donde se realicen las prácticas, visados o cualquier otra prestación no descrita.

No obstante, el alumno podrá consultar con su tutor académico cualquier duda o recomendación al respecto. Este le brindará toda la información que fuera necesaria para facilitarle los trámites.

07
Titulación

Esta **Capacitación Práctica en Enfermedades Neurodegenerativas** contiene el programa científico más completo y actualizado del mercado.

Tras la superación de la evaluación, el alumno recibirá por correo postal con acuse de recibo su correspondiente título de **Capacitación Práctica** emitido por **TECH Universidad**.

Este título expedido por **TECH Universidad** expresará la calificación que haya obtenido en la Capacitación Práctica, y reunirá los requisitos comúnmente exigidos por las bolsas de trabajo, oposiciones y comités evaluadores de carreras profesionales.

Título: **Capacitación Práctica en Enfermedades Neurodegenerativas**

Duración: **3 semanas**

Asistencia: **de lunes a viernes, turnos de 8 horas consecutivas**

tech universidad

C. _____, con documento de identificación _____ ha superado con éxito y obtenido el título de:

Capacitación Práctica en Enfermedades Neurodegenerativas

Se trata de un título propio de esta Universidad con una duración de 120 horas, con fecha de inicio dd/mm/aaaa y fecha de finalización dd/mm/aaaa.

TECH es una Institución Particular de Educación Superior reconocida por la Secretaría de Educación Pública a partir del 28 de junio de 2018.

En Ciudad de México, a 31 de mayo de 2024

Mtro. Gerardo Daniel Orozco Martínez
Rector

Este título propio se deberá acompañar siempre del título universitario habilitante expedido por la autoridad competente para ejercer profesionalmente en cada país. código único TECH: AFWOR23S techtitute.com/titulos

tech universidad

Capacitación Práctica
Enfermedades Neurodegenerativas

Capacitación Práctica
Enfermedades Neurodegenerativas

tech universidad