

# Capacitación Práctica

## Cirugía Plástica Estética



tech



**tech**

Capacitación Práctica  
Cirugía Plástica Estética

# Índice

01

Introducción

---

pág. 4

02

¿Por qué cursar esta  
Capacitación Práctica?

---

pág. 6

03

Objetivos

---

pág. 8

04

Planificación  
de la enseñanza

---

pág. 10

05

¿Dónde puedo hacer la  
Capacitación Práctica?

---

pág. 12

06

Condiciones generales

---

pág. 16

07

Titulación

---

pág. 18

# 01

## Introducción

Según recientes estudios llevados a cabo por el ámbito psicológico, el uso de las redes sociales idealiza el efecto de la Cirugía Estética y de los cánones de belleza establecidos por la sociedad. Lo cierto es que, en los últimos años, la demanda de este servicio se ha multiplicado considerablemente, favoreciendo, por otro lado, el diseño de tratamientos cada vez más específicos y especializados en función de las necesidades de cada paciente. Y con el fin de que el egresado pueda ponerse al día de las novedades de este entorno, TECH ha considerado necesario el desarrollo de un programa práctico centrado en todos estos aspectos, el cual le sirva al egresado para conocer al detalle tanto las estrategias clínicas más innovadoras como las pautas terapéuticas más efectivas a través de 120 horas de estancia en un centro estético de referencia a nivel internacional.

“

*Una experiencia sin parangón con la que, sin lugar a dudas, elevarás tu conocimiento al máximo a través de una actualización exhaustiva de las mejores y más innovadoras estrategias de la Cirugía Plástica Estética”*





El culto a la imagen y la mayor apuesta de la ciudadanía por mejorar su aspecto físico ha favorecido el auge de consultas sobre Medicina y Cirugía Estética. Cada vez son más los que, motivados por la seguridad que les aportan los avances tecnológicos, deciden poner su confianza en los cirujanos para cambiar su apariencia y, con ello, también su autoestima. Comprender las estructuras anatómicas y visualizar cómo será el cambio tras una intervención es fundamental para lograr el éxito en este campo. Por ello, TECH se ha propuesto mejorar la cualificación de los profesionales del sector, a través de una estancia práctica intensiva en un centro de referencia donde podrán trabajar mano a mano con los principales especialistas en la materia, lo que les permitirá convertirse en los cirujanos más reputados de su país.

De esta forma, podrán trabajar en el perfeccionamiento de sus competencias para ser capaces de identificar las necesidades del paciente, orientarlo hacia una determinada intervención y exponerle cómo será el resultado final. Para ello, es preciso trabajar de manera minuciosa, teniendo en cuenta que, en este caso, el resultado final debe ser lo más exacto posible al previsto. De esta manera, se logrará generar la confianza necesaria en el paciente para que vuelva a ponerse en sus manos o lo recomiende. Esta es la mejor forma de alcanzar una mayor reputación en este sector y, para ello, es necesario que los profesionales cuenten con la especialización necesaria, pero también con la experiencia.

Esta Capacitación Práctica ha sido ideada, precisamente, para lograr que los cirujanos se conviertan en grandes especialistas a través de una actualización exhaustiva, trabajando mano a mano con un equipo de profesionales de un centro de referencia en cirugía estética. Así, durante 3 semanas, el alumno podrá ponerse al día sobre todo lo necesario sobre este campo, pero, lo más importante, viendo el trabajo en vivo, tratando con pacientes reales y adquiriendo esa capacitación que solo se consigue a través de la práctica. Un programa imprescindible para quienes están empezando en el sector, pero también para quienes, tras años de experiencia, deciden actualizar sus conocimientos y aprender a manejar los aparatos quirúrgicos más novedosos del mercado.

# 02

## ¿Por qué cursar esta Capacitación Práctica?

La Cirugía Plástica Estética, al igual que el resto de especialidades del ámbito médico, han vivido en los últimos años una revolución significativa en cuanto a la implementación a su práctica de estrategias clínicas y quirúrgicas cada vez más específicas y efectivas, contribuyendo a la consecución de los mejores resultados. Sin embargo, a pesar de que se trata de una cuestión positiva para el avance de la ciencia, dificulta la práctica actualizada de sus profesionales, convirtiendo este tipo de programas en necesarios para acceder a la información más vanguardista que les permita ponerse al día de las últimas novedades de la Medicina.



*Un programa adaptado, no solo a tus necesidades de actualización, sino a las exigencias más complejas del sector de la Cirugía Plástica Estética”*

### 1. Actualizarse a partir de la última tecnología disponible

Los centros que forman parte del elenco de lugares en los que el egresado podrá realizar su estancia práctica garantizan el acceso a la mejor tecnología clínica. De esta forma, el matricularse en esta Capacitación Práctica le dará al egresado la oportunidad de manejar las herramientas terapéuticas y diagnósticas más sofisticadas, innovadoras y complejas, permitiéndole, por lo tanto, implementar a su praxis su dominio para una práctica del máximo nivel.

### 2. Profundizar a partir de la experiencia de los mejores especialistas

El egresado contará con un tutor de prácticas, así como con el acompañamiento de un grupo de especialistas del máximo nivel, los cuales velarán porque pueda sacarle el máximo rendimiento a las 120 horas de estancia práctica. Además, pondrán a disposición del egresado su propia experiencia para que este pueda actualizar su praxis en función a las estrategias clínicas, terapéuticas, diagnósticas y quirúrgicas que han logrado situarse en la cúspide del sector.

### 3. Adentrarse en entornos clínicos de primera

Matricularse en esta Capacitación Práctica en Cirugía Plástica Estética dará al egresado la posibilidad de adentrarse en entornos clínicos de primera a través del manejo protagonista de múltiples casos relacionados con distintos contextos terapéuticos y quirúrgicos de la consulta especializada. De esta forma, podrá trabajar activamente en el perfeccionamiento de sus competencias a través de la participación activa en el día a día del entorno clínico.



#### 4. Llevar lo adquirido a la práctica diaria desde el primer momento

El plan de estudios de este programa ha sido diseñado con el objetivo de que los egresados que accedan a él cuenten con la garantía de que toda la información a la que tendrán acceso con el mismo podrá aplicarse de manera efectiva en el entorno clínico. De esta forma, no perderán el tiempo divagando con conceptos en desuso, sino que profundizarán en aquellas prácticas que están marcando la vanguardia estética actual.

#### 5. Expandir las fronteras del conocimiento

Gracias a la flexibilidad de esta Capacitación Práctica en Cirugía Plástica Estética, el egresado podrá ahondar en innumerables campos, mucho de los cuales no había contemplado hasta el momento. Así, logrará despertar el interés hacia nuevas áreas y sectores, motivándolo a implementar a su praxis nuevas estrategias basadas en el avance de la Medicina y en la oferta de un servicio clínico del máximo nivel.



*Tendrás una inmersión práctica total en el centro que tú mismo elijas”*

# 03

## Objetivos

El principal objetivo de este programa es actualizar los conocimientos de los cirujanos plásticos, mejorando su cualificación para su desarrollo profesional. Así, tras la realización de esta Capacitación Práctica, el alumno será capaz de utilizar la tecnología más innovadora en el ámbito de la cirugía plástica estética, lo que le permitirá realizar todo tipo de intervenciones en este ámbito con total seguridad para el paciente. De esta manera, seguirá unos protocolos específicos que les permitirán realizar desde cirugías mamarias, hasta faciales, abdominales o íntimas. Todo ello, gracias a la estancia intensiva en un centro de referencia.



### Objetivos generales

---

- Examinar todos los aspectos importantes relacionados con el paciente: elección del paciente, seguridad de quirófano, tecnologías a usar y áreas anatómicas a tratar
- Generar conocimiento especializado para que el cirujano pueda aplicar sus conocimientos en los diferentes casos clínicos que se le presenten
- Evaluar las condiciones especiales de los pacientes que quieran someterse a procedimientos de Cirugía Plástica







## Objetivos específicos

---

- Presentar todos los elementos anatómicos de la región mamaria pertinentes a la técnica quirúrgica: los que conforman la mama propiamente dicha, la musculatura usada para la formación de bolsillos y las características del tórax, así como la irrigación, drenaje venoso – linfático e inervación
  - Analizar las proporciones de la mama y del complejo areola-pezones para comprender la diversidad de estética y las preferencias existentes
  - Determinar las características actuales de los implantes mamarios y las innovaciones disponibles para el cirujano plástico y su indicación en cirugía mamaria
  - Establecer, en mamoplastia de aumento, la selección del paciente, los abordajes quirúrgicos, la creación de cada bolsillo específico y su indicación, así como el uso de técnicas complementarias como la transferencia de grasa para aumento simple o combinada con implantes
  - Examinar, en mastopexia, el estado de la mama que será llevada a cirugía, las diferentes cicatrices empleadas según el levantamiento a realizar, así como las técnicas que emplean diversos pedículos y aquellas que usan implantes
  - Desarrollar, en cirugía de reducción mamaria, la clasificación de hipertrofia, los diferentes pedículos utilizados, y las complicaciones existentes
  - Describir las técnicas del tratamiento de mama tuberosa con y sin implantes mamarios
  - Presentar y describir las diversas técnicas de simetrización mamaria
  - Establecer el diagnóstico y tratamiento quirúrgico de la región mamaria masculina
  - Definir la anatomía de la región orbitaria, periorbitaria y región superior de la cara
  - Desarrollar las consideraciones estéticas de la región periorbitaria
  - Examinar los cambios asociados al envejecimiento
- Determinar las diferentes técnicas básicas en cirugía plástica oftálmica
  - Analizar los pasos de la evaluación preoperatoria
  - Establecer las técnicas quirúrgicas específicas
  - Mostrar los procedimientos complementarios a la cirugía palpebral
  - Afianzar los conocimientos anatómicos de la región nasal
  - Saber realizar un análisis completo de la nariz y relacionarlo de acuerdo a la variación de las características anatómicas de cada paciente



*Lograrás rejuvenecer el físico de tus pacientes con el empleo de las técnicas más novedosas que se han desarrollado hasta el momento”*

# 04

## Planificación de la enseñanza

La Capacitación Práctica en Cirugía Plástica Estética está conformada por una estancia intensiva en un centro de referencia, de 3 semanas de duración de lunes a viernes, con jornadas de 8 horas consecutivas de aprendizaje práctico al lado de un especialista adjunto. Esta estancia permitirá a los alumnos ver pacientes reales al lado de un equipo de profesionales de referencia en esta área, aplicando las tecnologías y técnicas más novedosas en este campo.

En esta propuesta de capacitación, de carácter completamente práctico, las actividades están dirigidas al desarrollo y perfeccionamiento de las competencias necesarias para la atención de pacientes que solicitan una mejora física, y condiciones que requieren de un alto nivel de cualificación. De esta manera, esta propuesta está orientada a la capacitación específica para el ejercicio de la actividad, en un medio de seguridad para el paciente y con un alto desempeño profesional.

Es, sin duda, una oportunidad única para aprender trabajando en un centro innovador, que apuesta por la calidad de sus recursos y las tecnologías más actuales. Así, se consigue cumplir con los objetivos del paciente y de los profesionales de un modo seguro y siguiendo las máximas de calidad exigibles en la actualidad.

La estancia en el centro permitirá al profesional completar un número mínimo de actividades de prácticas clínicas en los servicios de cirugía plástica, así como en otras áreas que estén relacionadas con la atención y vigilancia del paciente.

Este periodo de prácticas se realizará con la participación activa del estudiante, desempeñando las actividades y procedimientos de cada área de competencia (aprender a aprender y aprender a hacer), con el acompañamiento y guía de los profesores y demás compañeros de entrenamiento que faciliten el trabajo en equipo, y la integración multidisciplinar como competencias transversales para la praxis de medicina y cirugía estética.



*Capacítate en una institución que te pueda ofrecer todas estas posibilidades, con un programa académico innovador y un equipo humano capaz de desarrollarte al máximo”*

Los procedimientos descritos a continuación serán la base de la parte práctica de la capacitación, y su realización estará sujeta a la disponibilidad propia del centro y su volumen de trabajo, siendo las actividades propuestas las siguientes:

| Módulo  | Actividad Práctica   |
|---|--|
| <b>Procedimientos de Cirugía Estética de la región mamaria, facial superior y nasal</b>       | Evaluar, realizando la simulación virtual 3D, la selección adecuada del implante mamario   |
|   | Llevar a cabo la mamoplastia de aumento, aplicando la incisión areolar, por surco submamario o axilar  |
|   | Realizar la mastopexia sin implantes, interviniendo con la técnica periareolar de Benelli o la técnica de sutura intercalada Gore-Tex  |
|   | Intervenir en el proceso de reducción mamaria mediante las técnicas de pedículo superior, inferior, supero-medial, medial, bipediculado vertical   |
|   | Realizar la amputación mamaria más injerto de complejo areola-pezones  |
|   | Abordar quirúrgicamente la Ginecomastia mediante liposucción, glandectomía o <i>Pull Through</i>   |
|   | Aplicar el procedimiento de la blefaroplastia superior e inferior  |
|   | Llevar a cabo la rinoplastia primaria estructural, previa realización del estudio perfilométrico   |
|   | Aplicar los injertos cartilaginosos, realizando la selección y el tallado del injerto  |
|   | Intervenir en técnicas estéticas como la bichectomía y la otoplastia   |
| <b>Técnicas de lipoplastia del contorno corporal y cirugía plástica de la pared abdominal</b> | Realizar la selección del paciente para la lipoplastia, valorando sus rasgos y parámetros físicos  |
|   | Emplear las tecnologías SAL, UAL, PAL, LAL, RAL y WAL en los procedimientos de liposucción   |
|   | Aplicar las soluciones de infiltración húmeda, superhúmeda y tumescente en liposucción   |
|   | Realizar la extracción profunda y superficial de la grasa en la liposucción de alta definición, tratando, además, los espacios negativos   |
|   | Aplicar las soluciones de infiltración húmeda, superhúmeda y tumescente en liposucción   |
|   | Obtener y procesar el injerto graso para realizar la transferencia de grasa autóloga, llevando a cabo la transferencia mediante la técnica <i>Expansion Vibration Lipofilling</i> (EVL)                                  |
|   | Realizar la lipoabdominoplastia, la mini-abdominoplastia y mini-abdominoplastia extendida, realizando los levantamientos del colgajo, extensión de la disección y aplicando el adecuado tratamiento de la pared muscular |

| Módulo  | Actividad Práctica  |
|---|---|
| <b>Cirugía Estética de la región glútea</b>   | Realizar la gluteoplastia con transferencia de grasa autóloga, empleando el método de transferencia EVL   |
|   | Crear los bolsillos en la gluteoplastia con implantes   |
|   | Abordar la aloegenosis iatrogénica en glúteos   |
|   | Realizar la gluteoplastia tridimensional combinada  |
| <b>Cirugía íntima, trasplante capilar y otros procedimientos quirúrgicos y no quirúrgicos</b> | Realizar la labioplastia de labios menores mediante la reducción en cuña, reducción lineal curva, por desepitelización y por Z-plastia  |
|   | Aplicar la labioplastia de labios mayores aplicando la reducción del capuchón del clítoris, así como del Monte de Venus   |
|   | Abordar quirúrgicamente la fimosis, así como procedimientos como la circuncisión, el alargamiento del frenillo prepucial, la reversión de circuncisión y la faloplastia de alargamiento y engrosamiento |
|   | Manejar mediante cirugía afecciones de pene oculto como el pene atrapado, el pene en vela y el pene enterrado   |
|   | Corregir curvaturas y deformidades del pene, abordando la Enfermedad de Peyronie, mediante terapias conservadoras, orales, de inyección intralesional o tópicas   |
|   | Intervenir quirúrgicamente la microtia y la macrotia, empleando materiales autólogos y heterólogos  |
|   | Realizar el trasplante capilar, aplicando la adecuada extracción e implantación folicular   |



*Conocerás de primera mano la realidad laboral del área, en un entorno exigente y gratificante”*

# 05

## ¿Dónde puedo hacer la Capacitación Práctica?

Siguiendo el criterio de máxima calidad de TECH, se ha llegado a acuerdos con clínicas estéticas de primer nivel en las que los alumnos podrán realizar una estancia práctica intensiva orientada a mejorar sus habilidades y destrezas en este campo. De esta manera, se les ofrece la posibilidad de conocer el trabajo real en un centro de referencia, donde podrán estar mano a mano con equipos con amplia experiencia, que les enseñarán las claves para desarrollarse como cirujanos plásticos.

“

*Podrás acceder a un centro referente en cirugía estética para mejorar tu cualificación en este campo”*





El alumno podrá cursar esta capacitación en los siguientes centros:



Medicina

### Clínica Granado Tiagonce

País: España  
Ciudad: Madrid

Dirección: Carretera de Húmera, 63, 28224 Pozuelo de Alarcón, Madrid

Centro de Medicina y Cirugía Plástica y Estética

**Capacitaciones prácticas relacionadas:**

- Cirugía Plástica Estética
- Cirugía Plástica Reconstructiva



Medicina

### Clínicas Revitae

País: España  
Ciudad: Cáceres

Dirección: C. San Juan de Dios, 3, 10001 Cáceres

Centro especializado en Medicina Estética Avanzada

**Capacitaciones prácticas relacionadas:**

- Medicina Estética
- Cirugía Plástica Estética

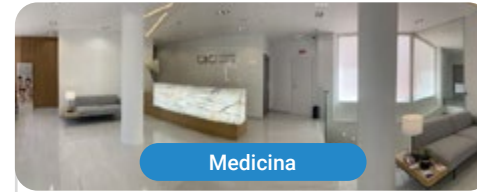

Medicina

### CBC Surgery Institute Torremolinos (Hospital Santa Elena)

País: España  
Ciudad: Málaga

Dirección: Urbanización Los Alamos, C. Sardinero, s/n, 29620 Torremolinos, Málaga

Centro clínico de Medicina Estética con múltiples servicios quirúrgicos y no invasivos

**Capacitaciones prácticas relacionadas:**

- Cirugía Plástica Estética



Medicina

### Clínica Riba

País: España  
Ciudad: Barcelona

Dirección: Calle París, 83 (08029) Barcelona (Hospital Sagrado Corazón, consultas externas, planta 6, consulta 6.9)

Centro especializado en Medicina Estética y promoción de la salud y la belleza

**Capacitaciones prácticas relacionadas:**

- Cirugía Plástica Estética

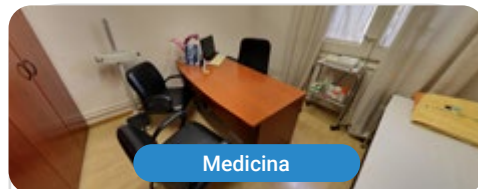

Medicina

### Estetic Grup

País: España  
Ciudad: Barcelona

Dirección: Rambla de Catalunya, 61, 1º 1ª, 08007 Barcelona

Clínica de Medicina y Cirugía Estética en Barcelona

**Capacitaciones prácticas relacionadas:**

- Cirugía Plástica Estética



Medicina

### CBC Surgery Institute Torremolinos

País: España  
Ciudad: Málaga

Dirección: Avda Palma Mallorca, 37, 29620 Torremolinos

Centro de asistencia clínica especializada en el ámbito quirúrgico

**Capacitaciones prácticas relacionadas:**

- Medicina Estética
- Enfermería Estética



Medicina

### Clínica Nuba

País: España  
Ciudad: Barcelona

Dirección: C/ de Provença, 291, 08037 Barcelona

Clínica de Medicina y Cirugía Estética en Barcelona

**Capacitaciones prácticas relacionadas:**

- Enfermería Estética
- Cirugía Plástica Estética



Medicina

### Dorsia Arroyomolinos

País: España  
Ciudad: Madrid

Dirección: Av. de la Unión Europea, 49, Local 2, 28939 Arroyomolinos, Madrid

En Dorsia cuentan con un amplio equipo de profesionales médicos especializados en las áreas de la cirugía y medicina estética

**Capacitaciones prácticas relacionadas:**

- Cirugía Plástica Estética
- Medicina Estética



Medicina

### Clínica Intègria

País: España  
Ciudad: Granada

Dirección: Calle Torre de Comares, 2, 18008 Granada

INTÈGRIA, clínica con más de 20 años de experiencia en Medicina Estética, Medicina General, Cirugía Capilar y Cirugía Estética

**Capacitaciones prácticas relacionadas:**

- Análisis Clínicos
- Cirugía Plástica Estética



Medicina

### Mediben

País: España  
Ciudad: Baleares

Dirección: C/ Federico García Lorca 2, 1ºB, 07014 Palma

En Mediben ofrecen tratamientos de Medicina Estética, Cirugía Estética, Nutrición, Medicina Regenerativa y Capilar

**Capacitaciones prácticas relacionadas:**

- Cirugía Plástica Estética
- Medicina Estética



Medicina

### Dr. Sebastián Ríos

País: España  
Ciudad: Las Palmas

Dirección: C. Senador Castillo Olivares, 15, 35003 - Las Palmas de Gran Canaria

Clínica especializada en Cirugía Plástica Facial y Medicina Estética

**Capacitaciones prácticas relacionadas:**

- Cirugía Plástica Estética
- Cirugía Plástica Reconstructiva

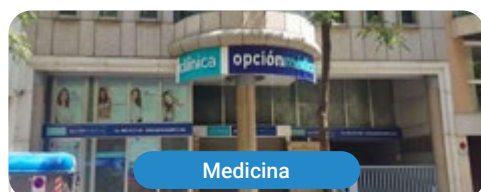

Medicina

### Clínica Opción Médica

País: España  
Ciudad: Barcelona

Dirección: C/ de Calvet, 24, 08021 Barcelona

Centro estético-quirúrgico especializado en Obesidad

**Capacitaciones prácticas relacionadas:**

- Enfermería Estética
- Cirugía Plástica Estética

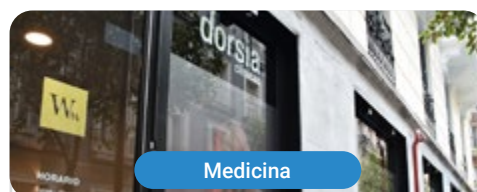

Medicina

### Dorsia Chueca

País: España  
Ciudad: Madrid

Dirección: C. de Serrano Anguita, 12, 28004, Madrid

En Dorsia cuentan con un amplio equipo de profesionales médicos especializados en las áreas de la cirugía y medicina estética

**Capacitaciones prácticas relacionadas:**

- Cirugía Plástica Estética
- Medicina Estética



Medicina

### Dorsia Alicante San Vicente

País: España  
Ciudad: Alicante

Dirección: C. San Vicente, 8, 03004 Alicante

En Dorsia cuentan con un amplio equipo de profesionales médicos especializados en las áreas de la cirugía y medicina estética

**Capacitaciones prácticas relacionadas:**

- Cirugía Plástica Estética
- Cirugía Plástica Reconstructiva



Medicina

### Vila Moreschi Clinic

País  
Argentina

Ciudad  
Ciudad Autónoma  
de Buenos Aires

Dirección: Aimé Painé 1665 piso 4 Departamento  
5, Puerto Madero, Ciudad de Buenos Aires

Clínica especialista en Cirugía Plástica  
y Medicina Estética

---

**Capacitaciones prácticas relacionadas:**

- Medicina Estética
- Cirugía Plástica Estética



*Aprovecha esta oportunidad para rodearte de profesionales expertos y nutrirte de su metodología de trabajo”*

# 06

## Condiciones generales

### Seguro de responsabilidad civil

La máxima preocupación de esta institución es garantizar la seguridad tanto de los profesionales en prácticas como de los demás agentes colaboradores necesarios en los procesos de capacitación práctica en la empresa. Dentro de las medidas dedicadas a lograrlo, se encuentra la respuesta ante cualquier incidente que pudiera ocurrir durante todo el proceso de enseñanza-aprendizaje.

Para ello, esta entidad educativa se compromete a contratar un seguro de responsabilidad civil que cubra cualquier eventualidad que pudiera surgir durante el desarrollo de la estancia en el centro de prácticas.

Esta póliza de responsabilidad civil de los profesionales en prácticas tendrá coberturas amplias y quedará suscrita de forma previa al inicio del periodo de la capacitación práctica. De esta forma el profesional no tendrá que preocuparse en caso de tener que afrontar una situación inesperada y estará cubierto hasta que termine el programa práctico en el centro.

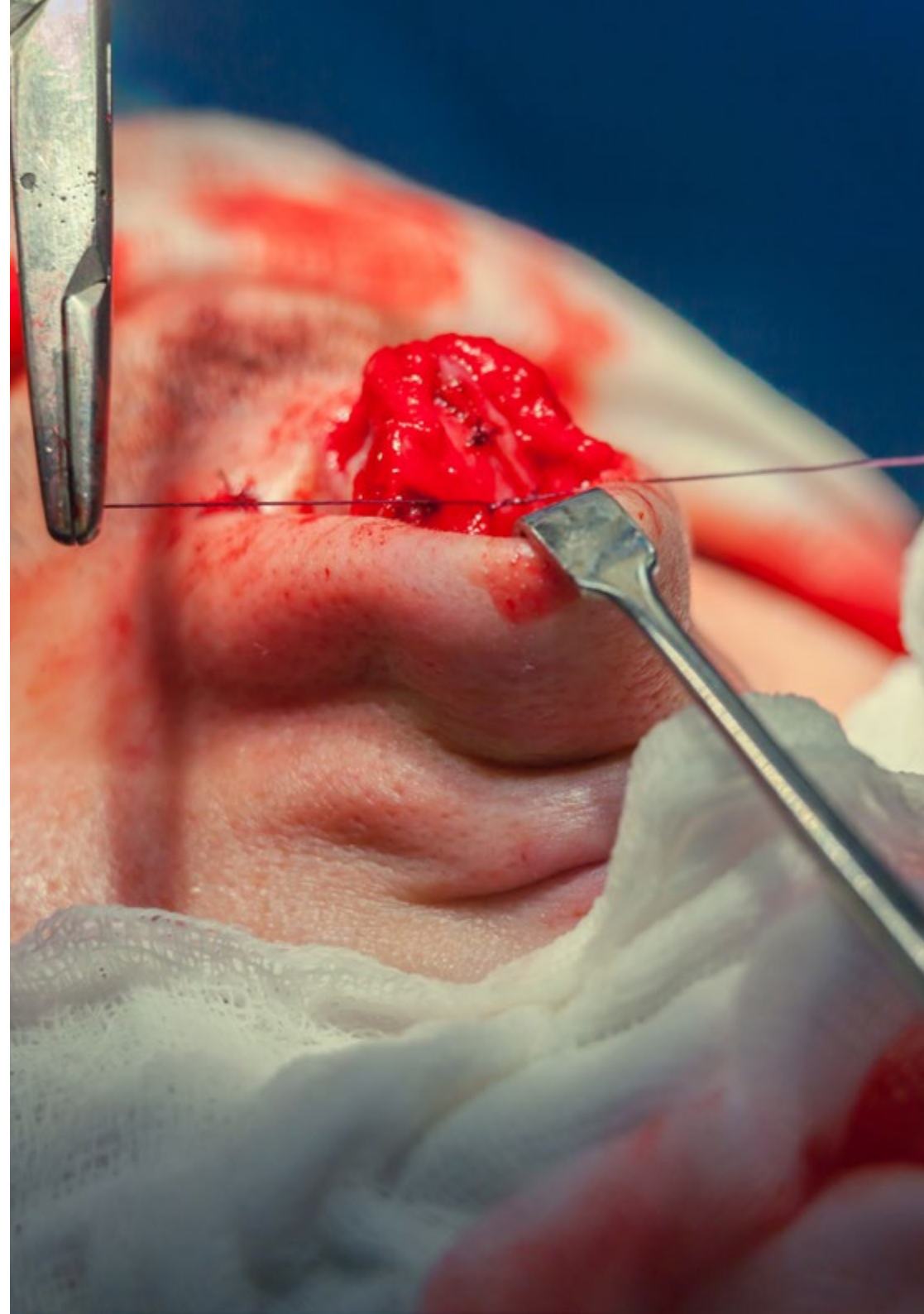



## Condiciones Generales de la Capacitación Práctica

Las condiciones generales del acuerdo de prácticas para el programa serán las siguientes:

**1. TUTORÍA:** durante la Capacitación Práctica el alumno tendrá asignados dos tutores que le acompañarán durante todo el proceso, resolviendo las dudas y cuestiones que pudieran surgir. Por un lado, habrá un tutor profesional perteneciente al centro de prácticas que tendrá como fin orientar y apoyar al alumno en todo momento. Por otro lado, también tendrá asignado un tutor académico, cuya misión será la de coordinar y ayudar al alumno durante todo el proceso resolviendo dudas y facilitando todo aquello que pudiera necesitar. De este modo, el profesional estará acompañado en todo momento y podrá consultar las dudas que le surjan, tanto de índole práctica como académica.

**2. DURACIÓN:** el programa de prácticas tendrá una duración de tres semanas continuadas de formación práctica, distribuidas en jornadas de 8 horas y cinco días a la semana. Los días de asistencia y el horario serán responsabilidad del centro, informando al profesional debidamente y de forma previa, con suficiente tiempo de antelación para favorecer su organización.

**3. INASISTENCIA:** en caso de no presentarse el día del inicio de la Capacitación Práctica, el alumno perderá el derecho a la misma sin posibilidad de reembolso o cambio de fechas. La ausencia durante más de dos días a las prácticas sin causa justificada/médica, supondrá la renuncia de las prácticas y, por tanto, su finalización automática. Cualquier problema que aparezca durante el transcurso de la estancia se tendrá que informar debidamente y de forma urgente al tutor académico.

**4. CERTIFICACIÓN:** el alumno que supere la Capacitación Práctica recibirá un certificado que le acreditará la estancia en el centro en cuestión.

**5. RELACIÓN LABORAL:** la Capacitación Práctica no constituirá una relación laboral de ningún tipo.

**6. ESTUDIOS PREVIOS:** algunos centros podrán requerir certificado de estudios previos para la realización de la Capacitación Práctica. En estos casos, será necesario presentarlo al departamento de prácticas de TECH para que se pueda confirmar la asignación del centro elegido.

**7. NO INCLUYE:** la Capacitación Práctica no incluirá ningún elemento no descrito en las presentes condiciones. Por tanto, no incluye alojamiento, transporte hasta la ciudad donde se realicen las prácticas, visados o cualquier otra prestación no descrita.

No obstante, el alumno podrá consultar con su tutor académico cualquier duda o recomendación al respecto. Este le brindará toda la información que fuera necesaria para facilitarle los trámites.

# 07 Titulación

Este Título de **Capacitación Práctica en Cirugía Plástica Estética** contiene el programa más completo y actualizado del panorama profesional y académico.

Tras la superación de las pruebas por parte del alumno, este recibirá por correo postal, con acuse de recibo, el correspondiente Certificado de Capacitación Práctica expedido por TECH.

El certificado expedido por TECH expresará la calificación que haya obtenido en la prueba.

Título: **Capacitación Práctica en Cirugía Plástica Estética**

Duración: **3 semanas**

Asistencia: **de lunes a viernes, turnos de 8 horas consecutivas**

Horas totales: **120 h. de práctica profesional**



**tech**

Capacitación Práctica  
Cirugía Plástica Estética

# Capacitación Práctica

## Cirugía Plástica Estética



tech