

Formation Pratique

Gynécologie Esthétique

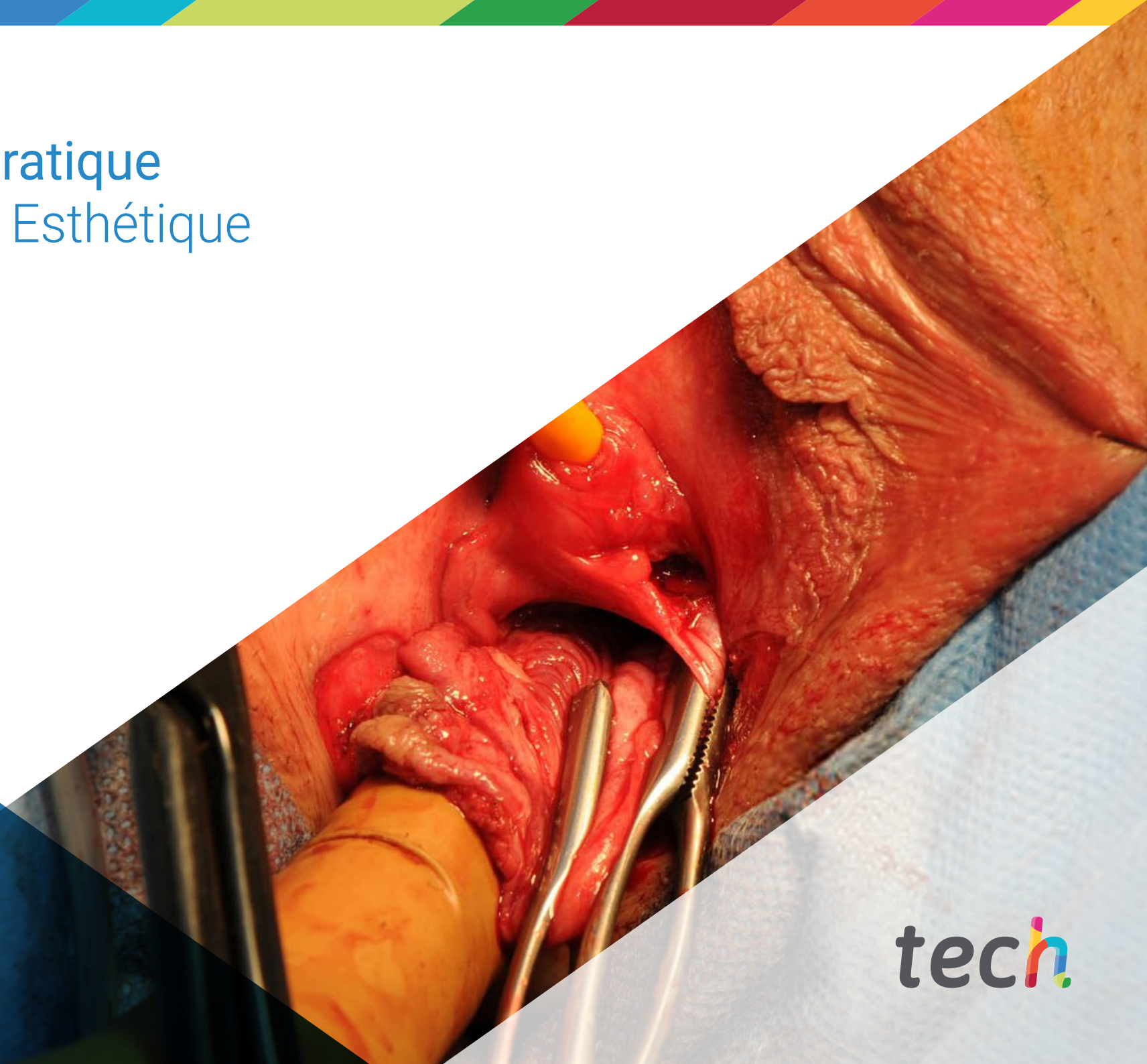

tech



tech

Formation Pratique
Gynécologie Esthétique

Accueil

01

Introduction

Page 4

02

Pourquoi suivre cette
Formation Pratique?

Page 6

03

Objectifs

Page 8

04

Plan d'étude

Page 10

05

Où suivre la
Formation Pratique?

Page 12

06

Conditions générales

Page 16

07

Diplôme

Page 18

01 Introduction

La recherche scientifique actuelle a permis d'améliorer les traitements gynéco-esthétiques. Ainsi, les techniques de pointe basées sur l'utilisation de lasers pour aborder le rajeunissement vaginal ou traiter l'incontinence urinaire offrent de meilleurs résultats dans les interventions réalisées, garantissant la satisfaction et l'intégrité physique de la patiente. Par conséquent, l'intégration de ces méthodes dans la pratique quotidienne est essentielle pour tout spécialiste souhaitant fournir des soins médicaux de pointe. C'est pourquoi TECH a créé ce programme qui permettra au professionnel de maîtriser les utilisations actualisées du laser, de la toxine botulique ou de l'acide hyaluronique dans le domaine de la Gynécologie Esthétique. Tout cela grâce à une expérience exclusivement pratique de 120 heures dans un centre clinique de premier ordre.

“

Incorporez les traitements laser de pointe pour l'incontinence urinaire ou le rajeunissement vaginal dans votre pratique quotidienne”





La Gynécologie Esthétique est une discipline en constante évolution grâce aux incessants progrès technologiques et scientifiques qu'elle connaît. En ce sens, il a été possible d'optimiser les traitements utilisés pour faire face aux différentes opérations esthétiques dans la zone vaginale, ainsi que ceux appliqués pour gérer les différentes conditions qui limitent la qualité de vie des femmes. Grâce à ces traitements, il a été possible de maximiser l'efficacité des interventions et de raccourcir les délais de récupération post-chirurgicale. C'est pourquoi il est essentiel de maîtriser ces méthodes de pointe pour être à jour dans ce domaine.

Pour cette raison, TECH a conçu ce programme, qui vise à fournir aux étudiants les compétences les plus récentes en matière de Gynécologie Esthétique d'une manière 100% pratique. Pendant trois semaines, vous participerez activement à un centre clinique de premier ordre, caractérisé par la technologie la plus avancée dans ce secteur. Ainsi, intégrée dans une excellente équipe de santé multidisciplinaire, vous maîtriserez les techniques sophistiquées de rajeunissement vaginal et vulvaire avec des fils tenseurs ou des traitements de pointe pour traiter la Dysfonction Sexuelle Féminine. De même, vous assimilerez les procédures soutenues par les dernières preuves scientifiques pour gérer l'incontinence urinaire.

Pendant toute la durée de l'expérience pratique, le professionnel sera accompagné par un tuteur désigné spécifiquement pour lui. Ce spécialiste sera chargé de veiller à ce que son expérience d'apprentissage réponde pleinement à ses attentes, de le guider tout au long du processus et de résoudre ses éventuels doutes.

02

Pourquoi suivre cette Formation Pratique?

Bien que la théorie joue un rôle fondamental dans le domaine professionnel, la pratique est aussi un aspect élémentaire pour atteindre le plus haut niveau de performance. Dans le monde de la Gynécologie Esthétique, il est essentiel de savoir réaliser des traitements rigoureux et efficaces pour les patientes. Face à cette situation, TECH a développé ce programme totalement innovant, qui permet à l'étudiant de passer 3 semaines intensives dans un centre clinique prestigieux. Ainsi, intégré à une équipe médicale d'exception, vous pourrez acquérir une série de compétences qui vous permettront de perfectionner votre pratique quotidienne.



Cette institution académique vous offre une opportunité exclusive de mettre à jour vos connaissances en Gynécologie Esthétique à travers un stage pratique de 3 semaines dans un environnement clinique prestigieux"

1. Actualisation des technologies les plus récentes

Ces dernières années, la Gynécologie Esthétique a beaucoup évolué, donnant lieu à des traitements innovants qui permettent de rajeunir la zone vaginale ou d'augmenter la sensibilité du point G de manière sûre et moins invasive pour les patientes. C'est pourquoi TECH a mis au point ce programme, qui permet aux spécialistes d'intégrer ces avancées dans leur pratique quotidienne d'une manière exclusivement pratique.

2. Exploiter l'expertise des meilleurs spécialistes

Dans le cadre de cette expérience académique, le professionnel fera partie d'un environnement clinique prestigieux pendant 3 semaines. Ainsi, intégré dans une excellente équipe multidisciplinaire, vous acquerrez les compétences les plus pointues dans le domaine de la Gynécologie Esthétique.

3. Accéder à des milieux hospitaliers de premier ordre

TECH effectue un processus méticuleux de sélection des centres où se déroule cette Formation Pratique, ce qui garantit que les professionnels auront l'opportunité d'accéder à un environnement clinique renommé dans le domaine de la Gynécologie Esthétique. Ce contexte leur permettra de travailler dans un environnement stimulant et rigoureux, en appliquant les procédures les plus récentes dans leur pratique quotidienne.



4. Mettre en pratique au quotidien ce que vous apprenez dès le départ

Dans l'environnement éducatif actuel, la grande majorité des programmes académiques se concentrent trop sur la théorie et oublient l'applicabilité réelle du contenu proposé. C'est pourquoi TECH a créé cette approche pédagogique innovante, basée uniquement sur la pratique, afin de favoriser l'assimilation de compétences précieuses dans la vie professionnelle quotidienne.

5. Élargir les frontières de la connaissance

TECH offre la possibilité d'effectuer cette Formation Pratique dans des centres de renommée internationale, ce qui constitue une excellente occasion pour les spécialistes d'apprendre auprès des plus grands experts du domaine. Il s'agit d'une expérience que seule TECH peut offrir à ses étudiants.

“

Vous serez en immersion totale dans le centre de votre choix”

03

Objectifs

L'objectif principal de la Formation Pratique en Gynécologie Esthétique est de mettre à jour le professionnel dans cette branche de la santé d'une manière 100% pratique, en bénéficiant d'un séjour clinique de 120 heures dans un excellent centre clinique spécialisé. Grâce à cela, vous acquerez un ensemble de compétences de pointe qui vous permettront de perfectionner votre prise en charge des patientes.



Objectifs généraux

- Se tenir au courant des domaines les plus avant-gardistes de la Gynécologie Esthétique actuelle
- Gérer les traitements les plus efficaces et les plus avancés dans ce secteur
- Maîtriser les *conseils* les plus pertinents en matière de prévention des risques et des complications en Gynécologie Esthétique



Mettez à jour vos connaissances en Gynécologie Esthétique d'une manière exclusivement pratique en seulement 120 heures"

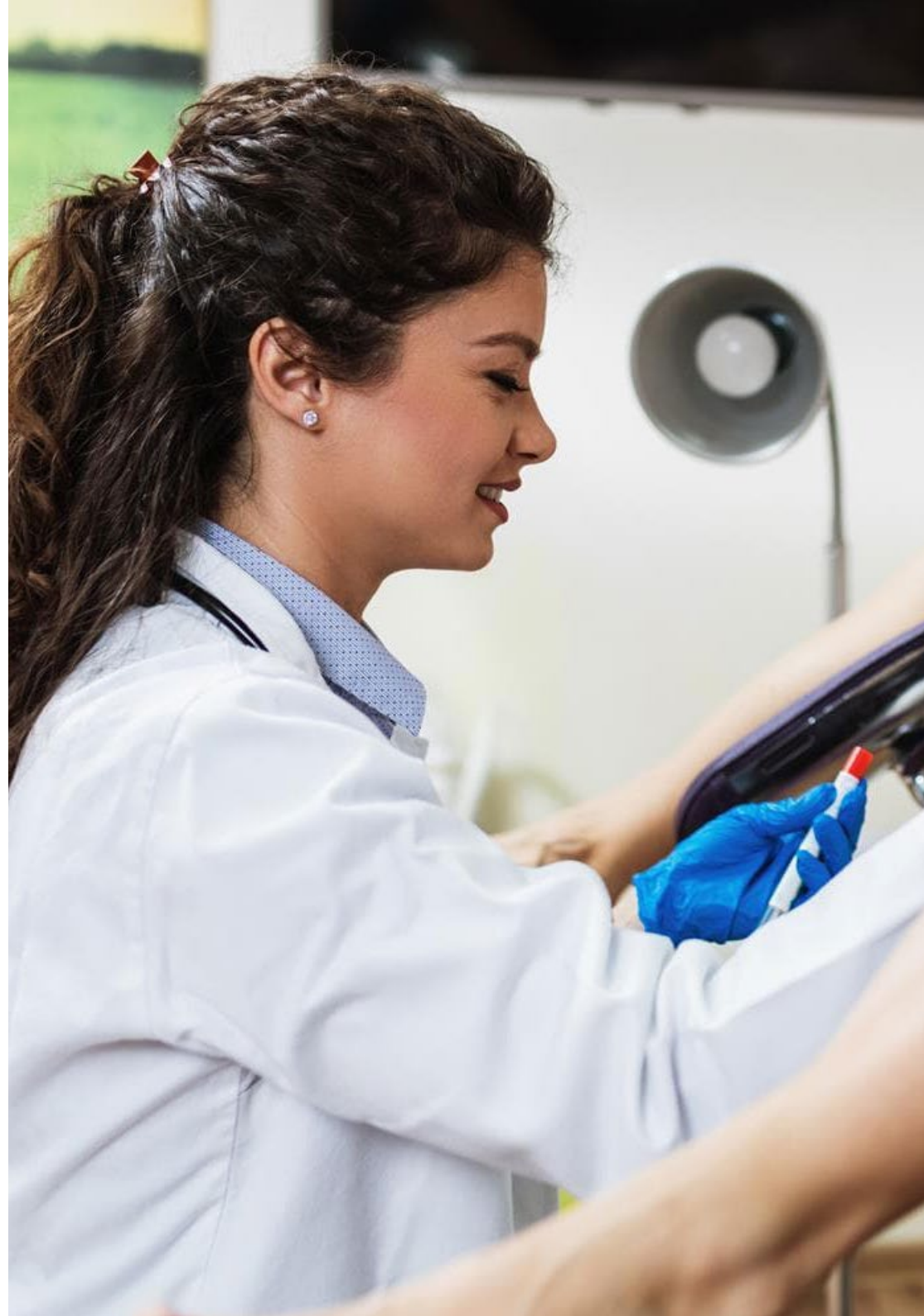



Objectifs spécifiques

- ♦ Approfondir les changements physiologiques et anatomiques qui se produisent au cours du vieillissement et les facteurs externes qui jouent un rôle dans le vieillissement vaginal
- ♦ Examiner de manière exhaustive les facteurs de risque, le diagnostic et les principales causes
- ♦ Élargir les compétences du spécialiste en matière de dysfonctionnement sexuel chez les femmes âgées et les femmes atteintes d'un cancer
- ♦ Distinguer les différents types de fils tenseurs utilisés dans les procédures de rajeunissement vaginal
- ♦ Aborder les approches chirurgicales et les techniques mini-invasives du Dr Ozgur Leylek
- ♦ Analyser les indications de l'acide hyaluronique dans l'atrophie vaginale et la sécheresse vaginale, les infections urinaires récurrentes et le syndrome urogénital de la ménopause et dans les douleurs cicatricielles
- ♦ Identifier les différents types de toxines, comment les reconstituer et les conserver
- ♦ Prendre en compte les principales indications du botox, notamment dans les cas de vaginisme, d'épisiotomie douloureuse, de vulvodynie, d'incontinence urinaire et d'hyperhidrose vaginale
- ♦ Gérer les applications actualisées du PRP dans la dysfonction sexuelle féminine, la flaccidité, l'atrophie et la sécheresse vaginales, le lichen scléreux et la vulvite non spécifique, l'épisiotomie douloureuse et les fistules génito-urinaires
- ♦ Approfondir les principes du laser et son utilisation clinique
- ♦ Analyser les traitements chirurgicaux vaginaux ayant la plus grande répercussion, tels que la labiaplastie, la chirurgie clitoridienne, la vaginoplastie, le lipotransfert ou la reconstruction de l'hymen
- ♦ Acquérir une vision globale du traitement de certaines zones de l'appareil génital féminin telles que le mont de Vénus, les grandes lèvres, le clitoris, le vagin et les petites lèvres

04

Plan d'étude

La Formation Pratique en Gynécologie-Esthétique dure 3 semaines, du lundi au vendredi, avec des journées de travail de 8 heures sous la direction d'un spécialiste associé. Grâce à cette expérience professionnelle, l'étudiant aura l'occasion de rejoindre une excellente équipe clinique, de s'exercer avec de vraies patientes et de réaliser les procédures les plus avant-gardistes en matière de Gynécologie Esthétique.

Dans cette Formation Pratique, de nature totalement pratique, les activités visent à développer et à perfectionner les compétences nécessaires à la prestation de soins de santé dans des domaines et des conditions qui requièrent un haut niveau de qualification, et qui sont orientées vers une formation spécifique pour l'exercice de l'activité, dans un environnement de sécurité pour le patient et de haute performance professionnelle.

Il s'agit donc d'une occasion unique d'assurer la mise à niveau du spécialiste, qui apprend en travaillant dans un centre de pointe, où la satisfaction et le bien-être des patients sont au cœur des préoccupations des professionnels. Cette expérience contribuera ainsi directement à l'amélioration des compétences médicales de l'étudiant.

L'enseignement pratique sera dispensé avec la participation active de l'étudiant, qui réalisera les activités et les procédures de chaque domaine de compétence (apprendre à apprendre et à faire), avec l'accompagnement et les conseils des enseignants et d'autres collègues formateurs qui facilitent le travail en équipe et l'intégration multidisciplinaire en tant que compétences transversales pour la pratique médicale (apprendre à être et apprendre à être en relation).

Les procédures décrites ci-dessous constitueront la base de la partie pratique de la formation, et leur mise en œuvre est subordonnée à la fois à l'adéquation des patients et à la disponibilité du centre et à sa charge de travail. Les activités proposées sont les suivantes:



Inscrivez-vous à une institution qui peut vous offrir toutes ces possibilités, avec un programme académique innovant et une équipe humaine capable de vous accompagner au maximum"

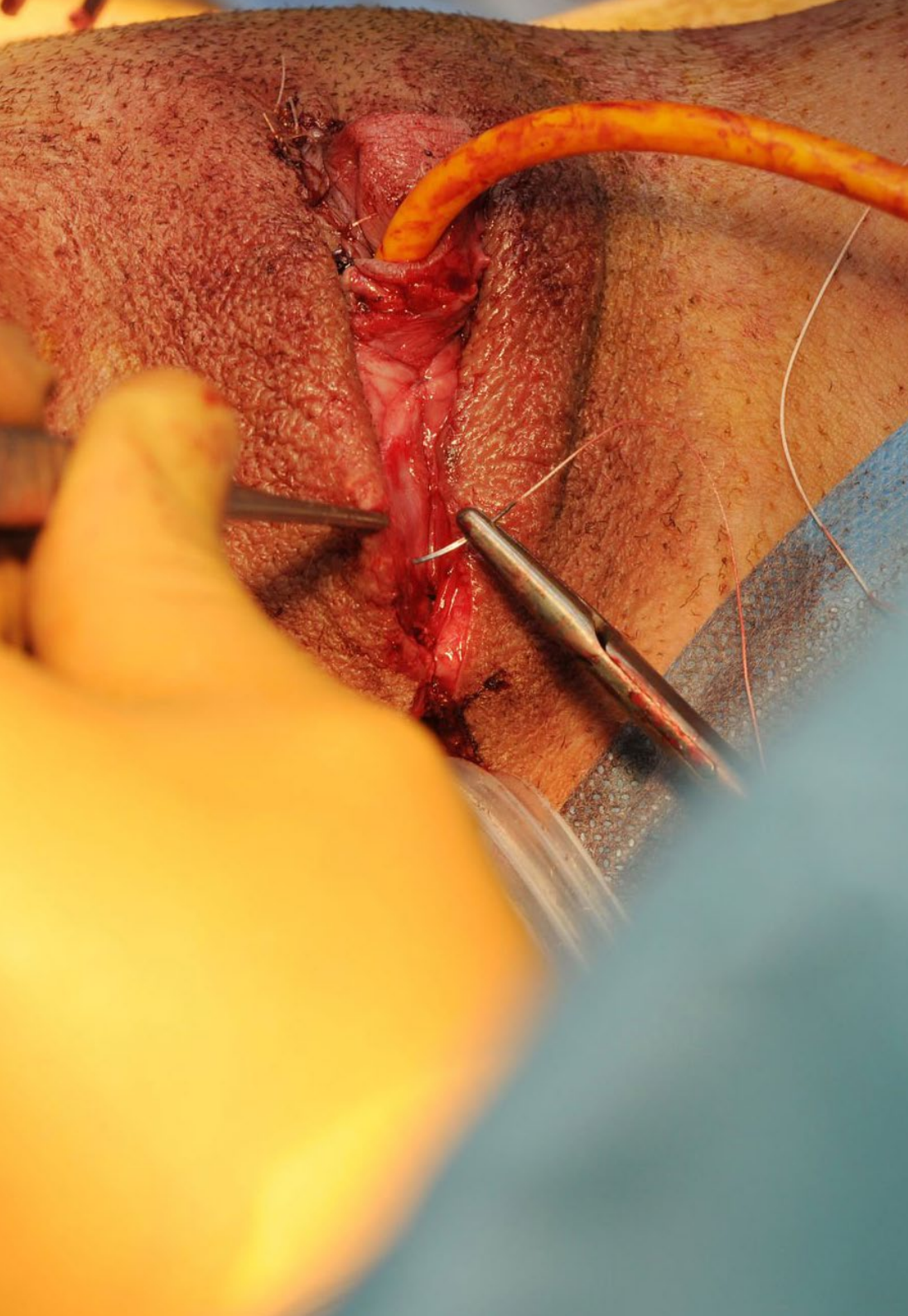

Module	Activité pratique
Dysfonctionnement sexuel féminin	Effectuer un diagnostic détaillé de la dysfonction sexuelle féminine
	Évaluer les causes possibles de la dysfonction sexuelle féminine chez différents types de patientes
	Traiter les troubles de l'excitation, de l'orgasme ou du vaginisme sur la base des dernières données scientifiques
Traitements médicaux et chirurgicaux en Gynécologie Esthétique	Participer à l'exécution de procédures telles que la labiaplastie ou la vaginoplastie
	Appliquer des techniques de remplissage à l'acide hyaluronique pour corriger les imperfections des organes génitaux féminins
	Effectuer des traitements de rajeunissement vaginal au laser ou par radiofréquence
Plasma riche en plaquettes en Gynécologie Esthétique	Appliquer le PRP en cas de dysfonction sexuelle féminine ou de flaccidité, d'atrophie et de sécheresse vaginales
	Réaliser l'application du plasma riche en plaquettes comme coadjuvant pré et post-chirurgical, afin de prévenir l'apparition de plaies et d'ulcères de cicatrisation complexe
Remodelage intégral	Pratiquer une liposuction sur le mont de Vénus pour éliminer l'excès de tissu adipeux et le tissu adipeux
	Augmenter la sensibilité du clitoris à l'aide de techniques chirurgicales de pointe
	Utiliser la radiofréquence pour effectuer une réduction des grandes lèvres du vagin

“

Rejoignez une équipe pluridisciplinaire et mettez à jour vos compétences dans l'application de la labiaplastie ou de la chirurgie du clitoris”

05 Où suivre la Formation Pratique?

TECH a soigneusement sélectionné les centres cliniques où il est possible de suivre cette Formation Pratique en Gynécologie Esthétique. De cette manière, chaque étudiant pourra accéder à un environnement de soins de santé de premier ordre, caractérisé par la technologie la plus moderne en matière de Gynécologie Esthétique, où il sera intégré à une excellente équipe de travail multidisciplinaire.



Suivez cette formation pratique en Gynécologie Esthétique dans un centre clinique prestigieux doté de la technologie la plus avancée"





L'étudiant pourra suivre cette formation dans les centres suivants:



ESGAF Clinic

Pays
Espagne

Ville
Madrid

Adresse: Calle del Dr. Martín Arévalo,
25, 28021 Madrid

Centre de Médecine Esthétique Intégrale

Formations pratiques connexes:

- Soins Infirmiers Esthétiques
- Médecine Esthétique



BeClinic

Pays
Espagne

Ville
Madrid

Adresse: C. de Galileo, 93, 28003 Madrid

BeClinic est la première clinique de Madrid à proposer
des traitements gynécologiques régénératifs,
fonctionnels et esthétiques

Formations pratiques connexes:

- Médecine Esthétique
- Médecine Esthétique Avancée



Médecine

Clínica Londres Rosselló

Pays Ville
Espagne Barcelone

Adresse: C/ del Rosselló, 231, 08008 Barcelona

Spécialistes en Médecine Esthétique et Chirurgie
Plastique Réparatrice

Formations pratiques connexes:

- Soins Infirmiers Esthétiques
- Antiaging

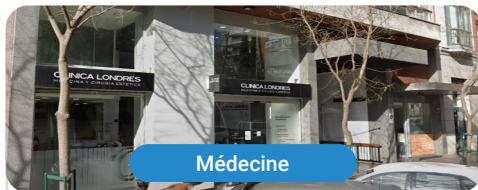

Médecine

Clínica Londres Lagasca

Pays Ville
Espagne Madrid

Adresse: Calle de Lagasca, 95, 28006 Madrid

Spécialistes en Médecine Esthétique et Chirurgie
Plastique Réparatrice

Formations pratiques connexes:

- Chirurgie Plastique Esthétique
- Gynécologie Esthétique





Clínica Londres Málaga

Pays Ville
Espagne Malaga

Adresse: Paseo Reding, 51, 29016 Málaga

Spécialistes en Médecine Esthétique et Chirurgie
Plastique Réparatrice

Formations pratiques connexes:

- Médecine Esthétique
- Antiaging



Clínica Londres Diego de León

Pays Ville
Espagne Madrid

Adresse: Calle de Diego de León,
21, 28006 Madrid

Spécialistes en Médecine Esthétique et Chirurgie
Plastique Réparatrice

Formations pratiques connexes:

- Chirurgie Plastique Esthétique
- Gynécologie Esthétique

06

Conditions générales

Assurance responsabilité civile

La principale préoccupation de cette institution est de garantir la sécurité des stagiaires et des autres collaborateurs nécessaires aux processus de formation pratique dans l'entreprise. Parmi les mesures destinées à atteindre cet objectif figure la réponse à tout incident pouvant survenir au cours de la formation d'apprentissage.

Pour ce faire, cette université s'engage à souscrire une assurance Responsabilité Civile pour couvrir toute éventualité pouvant survenir pendant le séjour au centre de stage.

Cette police d'assurance couvrant la Responsabilité Civile des stagiaires doit être complète et doit être souscrite avant le début de la période de Formation Pratique. Ainsi, le professionnel n'a pas à se préoccuper des imprévus et bénéficiera d'une couverture jusqu'à la fin du stage pratique dans le centre.



Conditions générales de la Formation pratique

Les conditions générales de la Convention de Stage pour le programme sont les suivantes:

1. TUTEUR: Pendant la Formation Pratique, l'étudiant se verra attribuer deux tuteurs qui l'accompagneront tout au long du processus, en résolvant tous les doutes et toutes les questions qui peuvent se poser. D'une part, il y aura un tuteur professionnel appartenant au centre de placement qui aura pour mission de guider et de soutenir l'étudiant à tout moment. D'autre part, un tuteur académique sera également assigné à l'étudiant, et aura pour mission de coordonner et d'aider l'étudiant tout au long du processus, en résolvant ses doutes et en lui facilitant tout ce dont il peut avoir besoin. De cette manière, le professionnel sera accompagné à tout moment et pourra consulter les doutes qui pourraient surgir, tant sur le plan pratique que sur le plan académique.

2. DURÉE: le programme de formation pratique se déroulera sur trois semaines continues, réparties en journées de 8 heures, cinq jours par semaine. Les jours de présence et l'emploi du temps relèvent de la responsabilité du centre, qui en informe dûment et préalablement le professionnel, et suffisamment à l'avance pour faciliter son organisation.

3. ABSENCE: En cas de non présentation à la date de début de la Formation Pratique, l'étudiant perdra le droit au stage sans possibilité de remboursement ou de changement de dates. Une absence de plus de deux jours au stage, sans raison médicale justifiée, entraînera l'annulation du stage et, par conséquent, la résiliation automatique de la Formation. Tout problème survenant au cours du séjour doit être signalé d'urgence au tuteur académique.

4. CERTIFICATION: l'étudiant qui réussit la Formation Pratique recevra un certificat accréditant le séjour dans le centre en question.

5. RELATION DE TRAVAIL: La formation pratique ne constitue pas une relation de travail de quelque nature que ce soit.

6. ÉTUDES PRÉALABLES: certains centres peuvent exiger un certificat d'études préalables pour effectuer la Formation Pratique. Dans ce cas, il sera nécessaire de le présenter au département de formations pratiques de TECH afin de confirmer l'affectation du centre choisi.

7. NON INCLUS: La Formation Pratique ne comprend aucun élément non décrit dans les présentes conditions. Par conséquent, il ne comprend pas l'hébergement, le transport vers la ville où le stage a lieu, les visas ou tout autre avantage non décrit. Toutefois, les étudiants peuvent consulter leur tuteur académique en cas de doutes ou de recommandations à cet égard. Ce dernier lui fournira toutes les informations nécessaires pour faciliter les démarches.

07 Diplôme

Ce Diplôme de **Formation Pratique en Gynécologie Esthétique** contient le programme le plus complet et le plus actuel sur la scène universitaire.

À l'issue des épreuves, l'étudiant recevra par courrier, avec accusé de réception, le certificat de **Formation Pratique** correspondant délivré par TECH.

Le certificat délivré par TECH mentionne la note obtenue lors des évaluations.

Diplôme: **Formation Pratique en Gynécologie Esthétique**

Durée: **3 semaines**

Assistance: **du lundi au vendredi, journées de 8 heures consécutives**

N° d'heures officielles: **120 h. de Formation Professionnelle**



tech

Formation Pratique
Gynécologie Esthétique

Formation Pratique Gynécologie Esthétique



tech