Curso Universitario

Mejora de las Propiedades Geotécnicas y Tratamientos del Terreno

tech universidad tecnológica

tech universidad tecnológica

Curso Universitario
Mejora de las Propiedades Geotécnicas y Tratamientos del Terreno

- Modalidad: **online**
- Duración: **6 semanas**
- Titulación: **TECH Universidad Tecnológica**
- Acreditación: **6 ECTS**
- Horario: **a tu ritmo**
- Exámenes: **online**

Acceso web: **www.techtitute.com/ingenieria/curso-universitario/mejora-propiedades-geotecnicas-tratamientos-terreno**

Índice

01
Presentación
pág. 4

02
Objetivos
pág. 8

03
Dirección del curso
pág. 12

04
Estructura y contenido
pág. 16

05
Metodología
pág. 20

06
Titulación
pág. 28

01

Presentación

Durante el recorrido de este programa, los alumnos conocerán todo lo relativo tanto a la definición de los tratamientos según su tipología, perforación, inyección, tratamiento químico, como la capacidad de mejora del terreno que otorga cada uno de ellos. Se analizarán sus distintas aplicaciones y la conveniencia de cada uno, dependiendo de los condicionantes del terreno a tratar y del trabajo a realizar. Estos contenidos, permitirán al profesional realizar un análisis original y orientado a la aplicación de los conceptos teóricos desarrollados a lo largo de todo el programa, de tal forma que se convertirá inequívocamente en un profesional mucho más capaz y codiciado.

Aprende a analizar cuándo el terreno elegido es el apropiado a largo plazo para el objetivo marcado con este Curso Universitario de TECH"

El Curso Universitario en Mejora de las Propiedades Geotécnicas y Tratamientos del Terreno está diseñado académicamente para dotar de un conocimiento profundo, partiendo de unos conceptos avanzados ya adquiridos en el mundo de la ingeniería civil y desde un punto de vista de aplicación práctica, los aspectos geotécnicos de mayor importancia que pueden encontrarse en distintas tipologías de obras civiles.

En muchas ocasiones, a la hora de observar las características geotécnicas del terreno en el que se desea actuar, las características del mismo, su estado actual, o su esperado comportamiento a largo plazo no es el apropiado para el propósito marcado.

El campo relativo a los tratamientos del terreno está en una constante evolución ya que el avance en las técnicas de ejecución y en los materiales utilizados provoca que sea un aspecto en constante evolución.

En este Curso Universitario se presentará, tanto lo relativo a la definición de los tratamientos según su tipología, perforación, inyección, tratamiento químico, como la capacidad de mejora del terreno que otorga cada uno de ellos. Se analizarán sus distintas aplicaciones y la conveniencia de cada uno, dependiendo de los condicionantes del terreno a tratar y del trabajo a realizar.

Por todo ello, el Curso Universitario en Mejora de las Propiedades Geotécnicas y Tratamientos del Terreno integra el programa educativo más completo e innovador del mercado actual en conocimientos y últimas tecnologías disponibles además de englobar a todos los sectores o partes implicadas en este campo. Asimismo, el Curso Universitario está conformado por ejercicios basados en casos reales de situaciones gestionadas en la actualidad o a las que se han enfrentado anteriormente el equipo docente.

Todo ello, a lo largo de una capacitación 100% online que aporta al alumno la facilidad de poder cursarla dónde y cuándo quiera. Solo necesitará un dispositivo con acceso a internet, y podrá acceder a un universo de conocimientos que serán la principal baza del ingeniero a la hora de posicionarse dentro de un sector cada vez más demandado por empresas de diversos sectores.

Este **Curso Universitario en Mejora de las Propiedades Geotécnicas y Tratamientos del Terreno** contiene el programa educativo más completo y actualizado del mercado. Sus características más destacadas son:

- El desarrollo de casos prácticos presentados por Cursos en Ingeniería Civil y Geotécnica
- Los contenidos gráficos, esquemáticos y eminentemente prácticos con los que están concebidos recogen una información científica y práctica sobre aquellas disciplinas indispensables para el ejercicio profesional
- Los ejercicios prácticos donde realizar el proceso de autoevaluación para mejorar el aprendizaje
- Su especial hincapié en metodologías innovadoras
- Las lecciones teóricas, preguntas al Curso, foros de discusión de temas controvertidos y trabajos de reflexión individual
- La disponibilidad de acceso a los contenidos desde cualquier dispositivo fijo o portátil con conexión a internet

Aplica los últimos avances en esta materia y aporta a tu currículo un impulso de valor gracias a este Curso Universitario de TECH"

Contarás con materiales y recursos didácticos innovadores que facilitarán el proceso de aprendizaje y la retención por más tiempo de los contenidos aprendidos"

Solo con la capacitación adecuada, el ingeniero podrá crecer dentro de un sector que cada vez demanda más profesionales expertos.

Una especialización 100% online que te permitirá compaginar el estudio con el resto de tus actividades diarias.

El programa incluye, en su cuadro docente, a profesionales del sector que vierten en esta capacitación la experiencia de su trabajo, además de reconocidos especialistas de sociedades de referencia y universidades de prestigio.

Su contenido multimedia, elaborado con la última tecnología educativa, permitirá al profesional un aprendizaje situado y contextual, es decir, un entorno simulado que proporcionará un aprendizaje inmersivo programado para entrenarse ante situaciones reales.

El diseño de este programa se centra en el Aprendizaje Basado en Problemas, mediante el cual el profesional deberá tratar de resolver las distintas situaciones de práctica profesional que se le planteen a lo largo del curso académico. Para ello, el profesional contará con la ayuda de un novedoso sistema de vídeo interactivo realizado por reconocidos expertos en Ingeniería con gran experiencia.

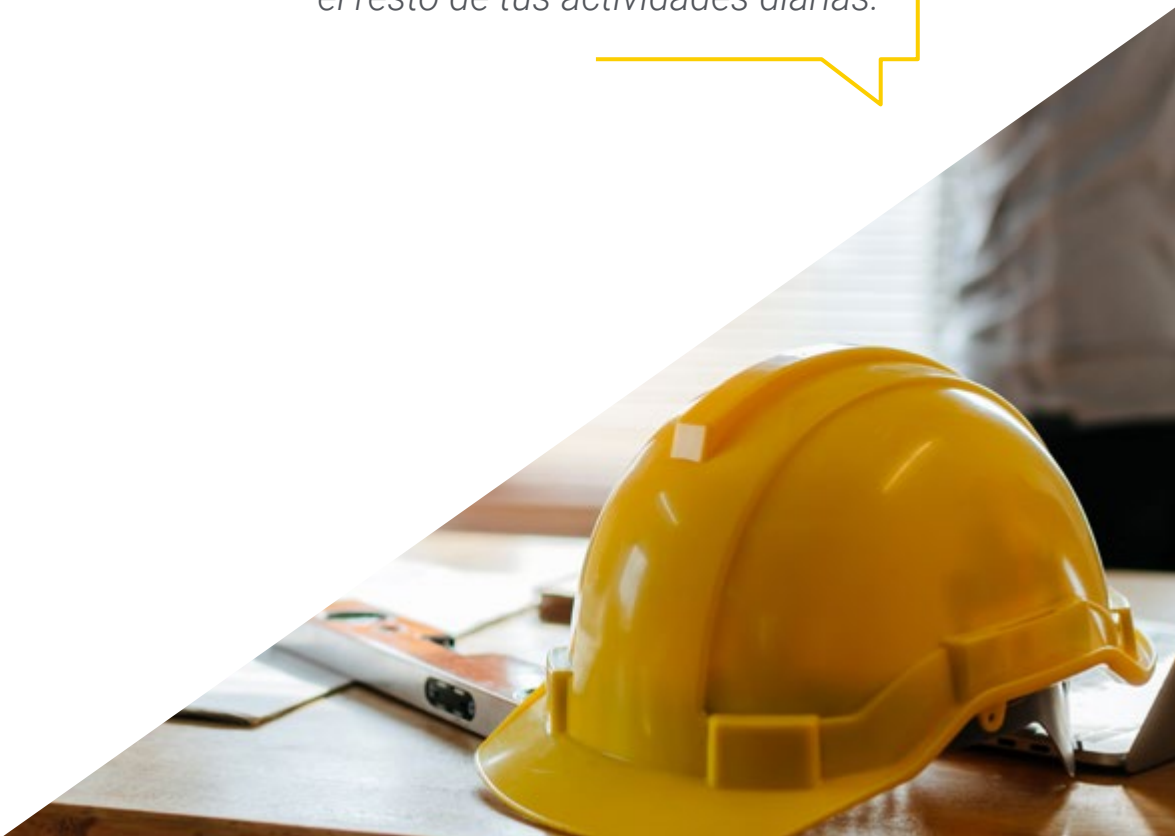

02

Objetivos

TECH ha diseñado este Curso Universitario con el objetivo de capacitar a profesionales de la Ingeniería para que sean capaces de diseñar, poner en práctica y trabajar en obras civiles, conociendo en profundidad todo lo relacionado con las características geotécnicas del terreno en el que se desea actuar, las características del mismo, su estado actual, o su esperado comportamiento a largo plazo. Para ello, se tratarán aspectos específicos sobre de la profesión que destacan por su enorme importancia dentro del panorama empresarial actual, y para los cuales las grandes corporaciones demandan cada vez más a Ingenieros competentes con una sólida capacitación especializada.

Tech solo persigue un objetivo con sus especializaciones: catapultar a los alumnos hacia el éxito profesional"

Objetivos generales

- Profundizar en los terrenos, no sólo en su tipología sino en su comportamiento. No sólo en la evidente diferenciación de tensiones y deformaciones que poseen suelos y rocas, sino también bajo condicionantes particulares, pero muy habituales, como la presencia de agua o de alteraciones sísmicas
- Reconocer de un modo eficiente las necesidades para la caracterización del terreno, siendo capaces de diseñar campañas con los medios óptimos para cada tipo de estructura, optimizando y dando un valor añadido al estudio de los materiales
- Identificar el comportamiento de taludes y estructuras semisubterráneas como son las cimentaciones o los muros en sus distintas tipologías. Esta completa identificación debe basarse en comprender y ser capaz de anticipar el comportamiento del terreno, la estructura y su interfaz
- Conocer en detalle las posibles fallas que cada conjunto puede producir y como consecuencia tener un profundo grado de conocimiento de las operaciones de reparación o de mejora de los materiales para mitigar los daños
- Recibir un completo recorrido por las metodologías de excavación de túneles y galerías, donde se analice la totalidad de procedimientos de perforación, condicionantes del diseño, del sostenimiento y del revestimiento

Una capacitación diseñada a partir de casos prácticos que te enseñarán a actuar ante situaciones reales en el ejercicio diario de tu profesión"

Objetivos específicos

- Adquirir un conocimiento profundo de los distintos tipos de tratamientos del terreno existentes
- Analizar el abanico de tipologías existentes y su correspondencia con la mejora de las diferentes propiedades
- Conocer con precisión las variables que se encuentran en los procesos de mejora del terreno por inyección. Consumos, requerimientos, ventajas e inconvenientes
- Presentar de un modo extenso, los tratamientos de columnas de grava como elemento de tratamiento del terreno de poco uso relativo, pero con notables aplicaciones técnicas
- Realizar una presentación profunda de los tratamientos del terreno mediante tratamiento químico y congelación, como tratamientos poco conocidos, pero con muy buenas aplicaciones puntuales
- Definir las aplicaciones de la precarga (preconsolidación) que se trataba en un módulo anterior, como elemento de tratamiento del terreno para realizar una aceleración de la evolución del comportamiento del terreno
- Completar el conocimiento de uno de los tratamientos del terreno más utilizados en obras subterráneas, como son los paraguas de micropilotes, definiendo aplicaciones diferentes a las habituales y las características del proceso
- Tratar en detalle la descontaminación de suelos como proceso de mejora del terreno, definiendo las tipologías que pueden utilizarse

03

Dirección del curso

TECH aplica un criterio basado en una alta calidad en todas sus capacitaciones. Esto garantiza a los alumnos que estudiando aquí encontrarán el mejor contenido didáctico impartido por los mejores profesionales del sector. En este sentido, este Curso Universitario en Mejora de las Propiedades Geotécnicas y Tratamientos del Terreno cuenta con profesionales de alto prestigio dentro de esta área, que vierten en la renovación la experiencia de sus años de trabajo, así como el conocimiento adquirido a partir de la investigación en la materia. Todo esto, para llevar al Ingeniero un programa de alto nivel, que les capacitará para ejercer en entornos nacionales e internacionales con unas mayores garantías de éxito.

Aprende con los mejores y adquiere los conocimientos y competencias que necesitas para intervenir en esta área de desarrollo con total acierto"

Dirección

Dr. Estébanez Aldonza, Alfonso

- Ingeniero de Caminos, Especialista en Geotecnia y Túneles y Director Técnico de Alfestal Ingeniería
- Jefe de Proyectos en el Departamento de Túneles y Obras Subterráneas en Inarsa S.A
- Técnico Auxiliar en el Departamento de Geología y Geotecnia en Intecsa-Inarsa
- Consultor internacional y project manager en D2
- Doctorando de la E.T.S.I. Caminos, Canales y Puertos. U.P.M. en el Departamento de Ingeniería del Terreno
- Ingeniero de Caminos, Canales y Puertos por la Universidad Politécnica de Madrid
- Curso de Coordinador de Seguridad y Salud en Obras de Construcción registrado por la CAM nº 3508

Profesores

D. Sandin Sainz-Ezquerra, Juan Carlos

- Responsable del Servicio de Atención al Cliente y Soporte de SOFiSTiK
- WTT & Mega Projects Engineer en DYWIDAG
- Responsable del Departamento de Estructuras en Alfestal Ingeniería
- Ingeniero Civil de Estructuras en TPF Getinsa Euroestudios SL
- Ingeniero de Cálculo de Estructuras en Paymascotas
- Director del Departamento de Estructuras en Alfestal Ingeniería
- Ingeniero de Caminos, Canales y Puertos por la Escuela Técnica Superior de Ingenieros de Caminos, Canales y Puertos de la Universidad Politécnica de Madrid

D. Clemente Sacristan, Carlos

- Ingeniero de Caminos, Jefe de Obra de Obras Lineales
- Jefe de Obra en Construcciones y obras Llorente S.A. Collosa
- Colaborador en ALFESTAL, Ingeniería
- Jefe de Obra en Coprosa
- Ejecutivo en BALGORZA S.A
- Curso de prevención de riesgos laborales para directivos de empresas de construcción
- Curso superior en gestión de grandes proyectos llave en mano (EPC)
- Ingeniero de Caminos, Canales y Puertos licenciado por la Universidad Politécnica de Madrid

Dña. Lope Martín, Raquel

- Ingeniera Geóloga
- Departamento técnico de PROINTEC
- Ingeniera geóloga. Universidad Complutense de Madrid UCM
- Curso en Geotecnia Aplicada a la Cimentación de Edificios
- Curso en Control Técnico para el Seguro de Daños. Geotecnia, cimentación y estructuras

"Una experiencia de capacitación única, clave y decisiva para impulsar tu desarrollo profesional"

04

Estructura y contenido

El temario del Curso Universitario se configura como un completísimo recorrido a través de todos y cada uno de los conocimientos necesarios para comprender y asumir las formas de trabajo de este campo. Así, a través de un planteamiento didáctico novedoso, basado en la aplicación práctica de los contenidos, el ingeniero aprenderá y entenderá en funcionamiento de la Geotécnia y las cimentaciones, sabiendo diseñar y poner en práctica proyectos en este sentido aportando unos altos índices de seguridad y servicios a las empresas. Esto, además de aportar valor a su perfil profesional, le convertirá en un profesional mucho más preparado para ejercer en entornos de diversa índole.

Un temario completo centrado en la adquisición de conocimientos y su conversión en habilidades reales, creado para impulsarte hacia la excelencia"

Módulo 1. Tratamientos y Mejora del Terreno

1.1. Objetivos. Movimientos y mejora de propiedades
- 1.1.1. Mejora de las propiedades internas y globales
- 1.1.2. Objetivos prácticos
- 1.1.3. Mejora de los comportamientos dinámicos

1.2. Mejora por inyección de mezcla a alta presión
- 1.2.1. Tipología de mejora del terreno por inyección a alta presión
- 1.2.2. Características del jet-grouting
- 1.2.3. Presiones de las inyecciones

1.3. Columnas de grava
- 1.3.1. Global de las columnas de grava
- 1.3.2. Cuantificación de las mejoras de las propiedades del terreno
- 1.3.3. Indicaciones y contraindicaciones del uso

1.4. Mejora por impregnación e inyección química
- 1.4.1. Características de las inyecciones de impregnación
- 1.4.2. Características de las inyecciones químicas
- 1.4.3. Limitaciones del método

1.5. Congelación
- 1.5.1. Aspectos técnicos y tecnológicos
- 1.5.2. Distintos materiales y propiedades
- 1.5.3. Campos de aplicación y limitaciones

1.6. Precarga, consolidaciones y compactaciones
- 1.6.1. La precarga
- 1.6.2. Precarga drenada
- 1.6.3. Control durante la ejecución

1.7. Mejora por drenaje y bombeo
- 1.7.1. Drenajes y bombeos provisionales
- 1.7.2. Utilidades y mejora cuantitativa de las propiedades
- 1.7.3. Comportamiento tras la restitución

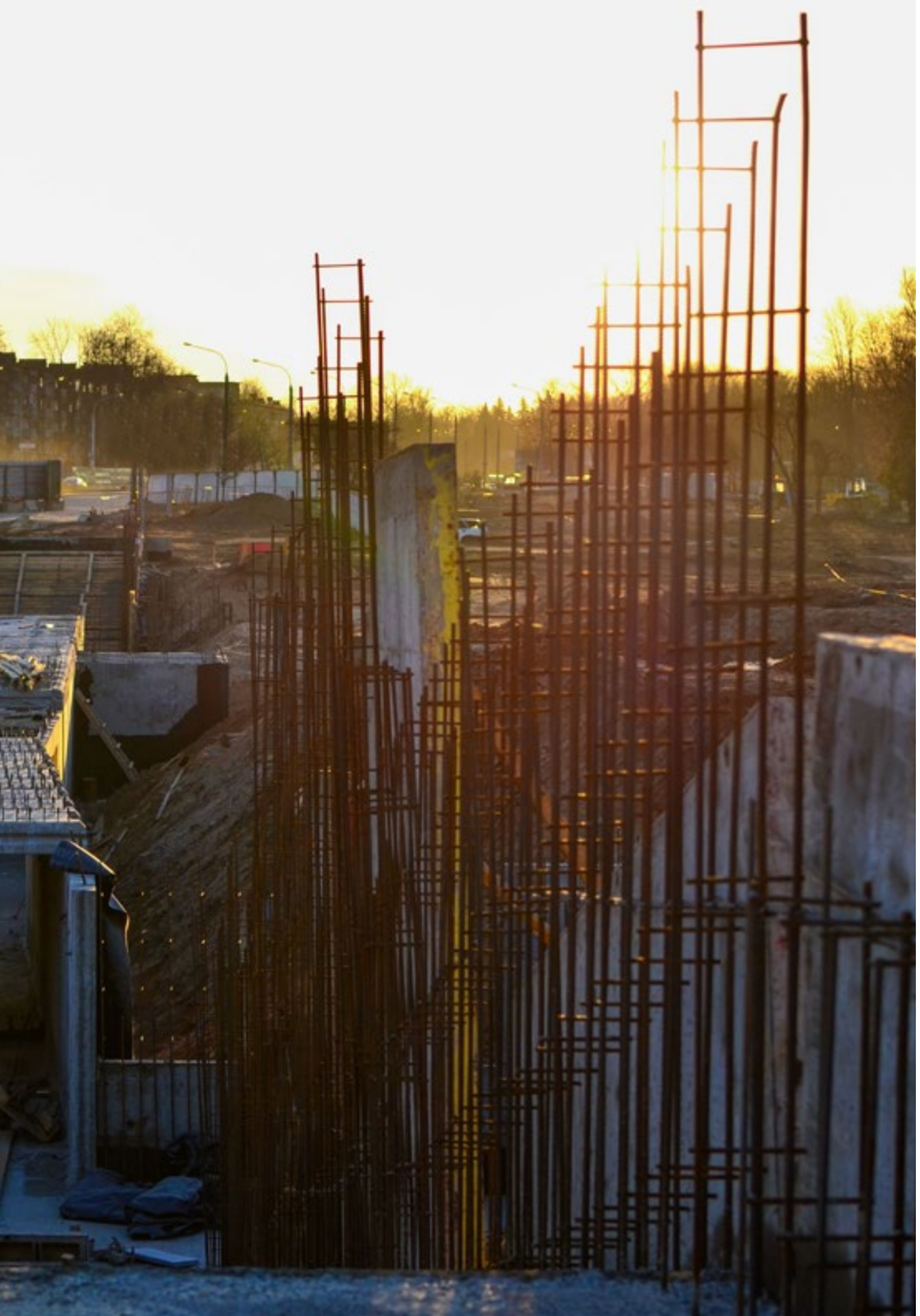

1.8. Paraguas de micropilotes
- 1.8.1. Ejecución y limitaciones
- 1.8.2. Capacidad resistente
- 1.8.3. Pantallas de micropilotes y emboquilles

1.9. Comparativa de resultados a largo plazo
- 1.9.1. Análisis comparativo de las metodologías de tratamientos del terreno
- 1.9.2. Tratamientos según su aplicación práctica
- 1.9.3. Combinación de los tratamientos

1.10. Descontaminación de suelos
- 1.10.1. Procesos fisico-químicos
- 1.10.2. Procesos biológicos
- 1.10.3. Procesos térmicos

"Una oportunidad de aprendizaje única que catapultará tu carrera profesional al siguiente nivel. No la dejes escapar"

05

Metodología

Esta capacitación te ofrece una forma diferente de aprender. Nuestra metodología se desarrolla a través de una forma de aprendizaje de forma cíclica: ***el Relearning***.
Este sistema de enseñanza es utilizado en las facultades de medicina más prestigiosas del mundo y se ha considerado uno de los más eficaces por publicaciones de gran relevancia como el ***New England Journal of Medicine.***

Descubre el Relearning, un sistema que abandona el aprendizaje lineal convencional, para llevarte a través de sistemas cíclicos de enseñanza: una forma de aprender que ha demostrado su enorme eficacia, especialmente en las materias que requieren memorización"

Estudio de Caso para contextualizar todo el contenido

Nuestro programa ofrece un método revolucionario de desarrollo de habilidades y conocimientos. Nuestro objetivo es afianzar competencias en un contexto cambiante, competitivo y de alta exigencia.

Con TECH podrás experimentar una forma de aprender que está moviendo los cimientos de las universidades tradicionales de todo el mundo"

Accederás a un sistema de aprendizaje basado en la reiteración, con una enseñanza natural y progresiva a lo largo de todo el temario.

El alumno aprenderá, mediante actividades colaborativas y casos reales, la resolución de situaciones complejas en entornos empresariales reales.

Un método de aprendizaje innovador y diferente

El presente programa de TECH es una enseñanza intensiva, creada desde 0, que propone los retos y decisiones más exigentes en este campo, ya sea en el ámbito nacional o internacional. Gracias a esta metodología se impulsa el crecimiento personal y profesional, dando un paso decisivo para conseguir el éxito. El método del caso, técnica que sienta las bases de este contenido, garantiza que se sigue la realidad económica, social y profesional más vigente.

> *"Nuestro programa te prepara para afrontar nuevos retos en entornos inciertos y lograr el éxito en tu carrera"*

El método del caso ha sido el sistema de aprendizaje más utilizado por las mejores facultades del mundo. Desarrollado en 1912 para que los estudiantes de Derecho no solo aprendiesen las leyes a base de contenidos teóricos, el método del caso consistió en presentarles situaciones complejas reales para que tomasen decisiones y emitiesen juicios de valor fundamentados sobre cómo resolverlas. En 1924 se estableció como método estándar de enseñanza en Harvard.

Ante una determinada situación, ¿qué debería hacer un profesional? Esta es la pregunta a la que te enfrentamos en el método del caso, un método de aprendizaje orientado a la acción. A lo largo del programa, los estudiantes se enfrentarán a múltiples casos reales. Deberán integrar todos sus conocimientos, investigar, argumentar y defender sus ideas y decisiones.

Relearning Methodology

TECH aúna de forma eficaz la metodología del Estudio de Caso con un sistema de aprendizaje 100% online basado en la reiteración, que combina 8 elementos didácticos diferentes en cada lección.

Potenciamos el Estudio de Caso con el mejor método de enseñanza 100% online: el Relearning.

En 2019 obtuvimos los mejores resultados de aprendizaje de todas las universidades online en español en el mundo.

En TECH se aprende con una metodología vanguardista concebida para capacitar a los directivos del futuro. Este método, a la vanguardia pedagógica mundial, se denomina Relearning.

Nuestra universidad es la única en habla hispana licenciada para emplear este exitoso método. En 2019, conseguimos mejorar los niveles de satisfacción global de nuestros alumnos (calidad docente, calidad de los materiales, estructura del curso, objetivos…) con respecto a los indicadores de la mejor universidad online en español.

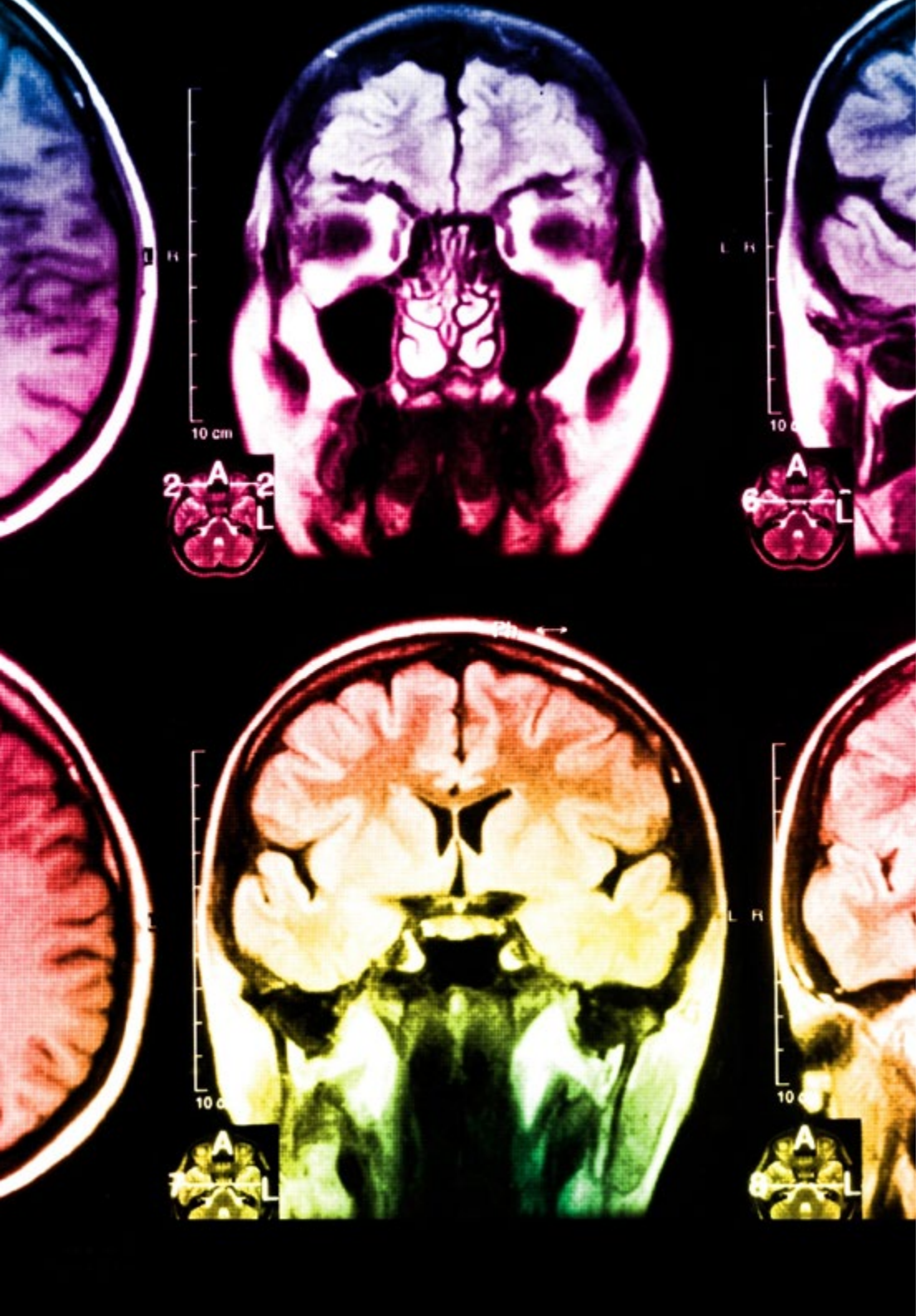

En nuestro programa, el aprendizaje no es un proceso lineal, sino que sucede en espiral (aprender, desaprender, olvidar y reaprender). Por eso, se combinan cada uno de estos elementos de forma concéntrica. Con esta metodología se han capacitado más de 650.000 graduados universitarios con un éxito sin precedentes en ámbitos tan distintos como la bioquímica, la genética, la cirugía, el derecho internacional, las habilidades directivas, las ciencias del deporte, la filosofía, el derecho, la ingeniería, el periodismo, la historia o los mercados e instrumentos financieros. Todo ello en un entorno de alta exigencia, con un alumnado universitario de un perfil socioeconómico alto y una media de edad de 43,5 años.

El Relearning te permitirá aprender con menos esfuerzo y más rendimiento, implicándote más en tu capacitación, desarrollando el espíritu crítico, la defensa de argumentos y el contraste de opiniones: una ecuación directa al éxito.

A partir de la última evidencia científica en el ámbito de la neurociencia, no solo sabemos organizar la información, las ideas, las imágenes y los recuerdos, sino que sabemos que el lugar y el contexto donde hemos aprendido algo es fundamental para que seamos capaces de recordarlo y almacenarlo en el hipocampo, para retenerlo en nuestra memoria a largo plazo.

De esta manera, y en lo que se denomina Neurocognitive context-dependent e-learning, los diferentes elementos de nuestro programa están conectados con el contexto donde el participante desarrolla su práctica profesional.

Este programa ofrece los mejores materiales educativos, preparados a conciencia para los profesionales:

Material de estudio

Todos los contenidos didácticos son creados por los especialistas que van a impartir el curso, específicamente para él, de manera que el desarrollo didáctico sea realmente específico y concreto.

Estos contenidos son aplicados después al formato audiovisual, para crear el método de trabajo online de TECH. Todo ello, con las técnicas más novedosas que ofrecen piezas de gran calidad en todos y cada uno los materiales que se ponen a disposición del alumno.

Clases magistrales

Existe evidencia científica sobre la utilidad de la observación de terceros expertos.

El denominado Learning from an Expert afianza el conocimiento y el recuerdo, y genera seguridad en las futuras decisiones difíciles.

Prácticas de habilidades y competencias

Realizarán actividades de desarrollo de competencias y habilidades específicas en cada área temática. Prácticas y dinámicas para adquirir y desarrollar las destrezas y habilidades que un especialista precisa desarrollar en el marco de la globalización que vivimos.

Lecturas complementarias

Artículos recientes, documentos de consenso y guías internacionales, entre otros. En la biblioteca virtual de TECH el estudiante tendrá acceso a todo lo que necesita para completar su capacitación.

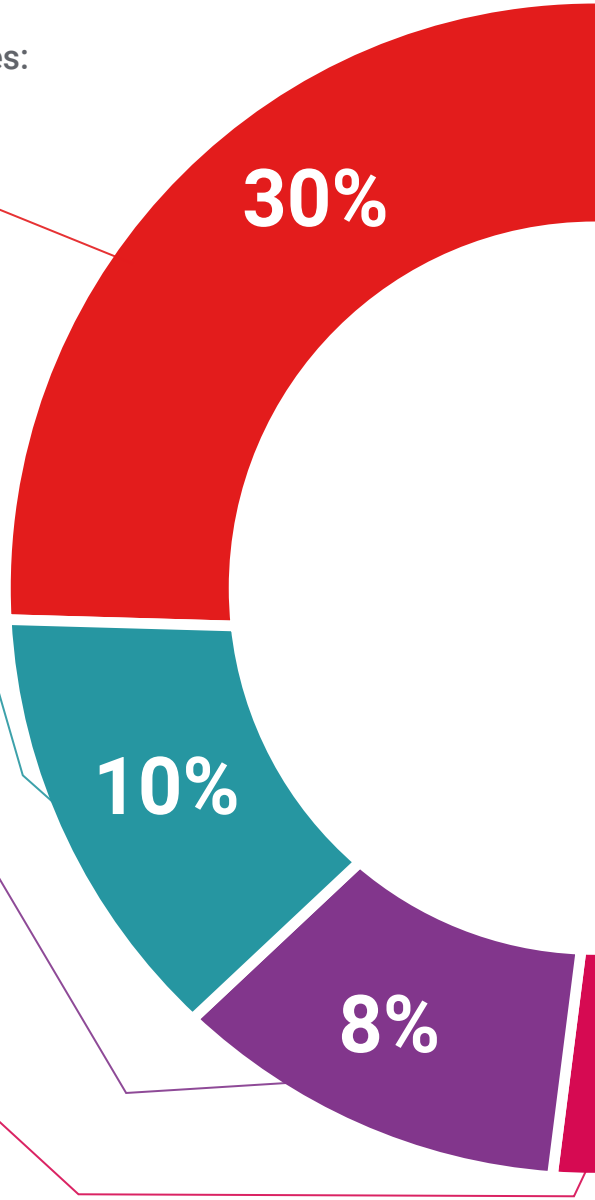

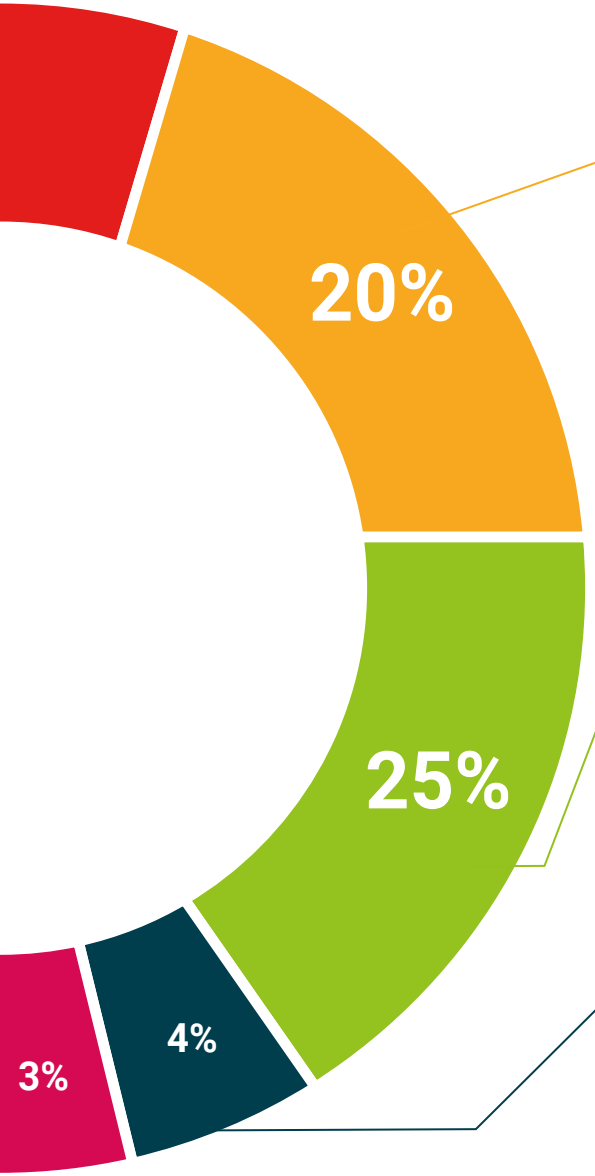

Case studies

Completarán una selección de los mejores casos de estudio elegidos expresamente para esta titulación. Casos presentados, analizados y tutorizados por los mejores especialistas del panorama internacional.

Resúmenes interactivos

El equipo de TECH presenta los contenidos de manera atractiva y dinámica en píldoras multimedia que incluyen audios, vídeos, imágenes, esquemas y mapas conceptuales con el fin de afianzar el conocimiento.

Este exclusivo sistema educativo para la presentación de contenidos multimedia fue premiado por Microsoft como "Caso de éxito en Europa".

Testing & Retesting

Se evalúan y reevalúan periódicamente los conocimientos del alumno a lo largo del programa, mediante actividades y ejercicios evaluativos y autoevaluativos para que, de esta manera, el estudiante compruebe cómo va consiguiendo sus metas.

06

Titulación

Este programa en Mejora de las Propiedades Geotécnicas y Tratamientos del Terreno garantiza, además de la capacitación más rigurosa y actualizada, el acceso a un título de Curso Universitario expedido por TECH Universidad Tecnológica.

Incluye en tu capacitación un título de Curso Universitario en Mejora de las Propiedades Geotécnicas y Tratamientos del Terreno: un valor añadido de alta calificación para cualquier profesional de esta área"

Este programa te permitirá obtener el título de **Curso Universitario en Mejora de las Propiedades Geotécnicas y Tratamientos del Terreno** emitido por TECH Universidad Tecnológica.

TECH Universidad Tecnológica, es una Universidad española oficial, que forma parte del Espacio Europeo de Educación Superior (EEES). Con un enfoque centrado en la excelencia académica y la calidad universitaria a través de la tecnología.

Este título propio contribuye de forma relevante al desarrollo de la educación continua y actualización del profesional, garantizándole la adquisición de las competencias en su área de conocimiento y aportándole un alto valor curricular universitario a su formación. Es 100% válido en todas las Oposiciones, Carrera Profesional y Bolsas de Trabajo de cualquier Comunidad Autónoma española.

Además, el riguroso sistema de garantía de calidad de TECH asegura que cada título otorgado cumpla con los más altos estándares académicos, brindándole al egresado la confianza y la credibilidad que necesita para destacarse en su carrera profesional.

Título: **Curso Universitario en Mejora de las Propiedades Geotécnicas y Tratamientos del Terreno**

Modalidad: **online**

Duración: **6 semanas**

Acreditación: **6 ECTS**

tech universidad tecnológica

D/Dña _____, con documento de identificación _____ ha superado con éxito y obtenido el título de:

Curso Universitario en Mejora de las Propiedades Geotécnicas y Tratamientos del Terreno

Se trata de un título propio de 150 horas de duración equivalente a 6 ECTS, con fecha de inicio dd/mm/aaaa y fecha de finalización dd/mm/aaaa.

TECH es una universidad Oficial Española legalmente reconocida mediante la Ley 1/2024, del 16 de abril, de la Comunidad Autónoma de Canarias, publicada en el Boletín Oficial del Estado (BOE) núm. 181, de 27 de julio de 2024 (pág. 96.369) e integrada en el Registro de Universidades, Centros y Títulos (RUCT) del Ministerio de Ciencia, Innovación y Universidades con el código 104.

En San Cristóbal de la Laguna, a 28 de febrero de 2024

Dr. Pedro Navarro Illana
Rector

Este título propio se deberá acompañar siempre del título universitario habilitante expedido por la autoridad competente para ejercer profesionalmente en cada país. código único TECH: AFWDR23S techtitute.com/titulos

*Apostilla de La Haya. En caso de que el alumno solicite que su titulo en papel recabe la Apostilla de La Haya, TECH EDUCATION realizará las gestiones oportunas para su obtención con un coste adicional.

tech universidad tecnológica

Curso Universitario
Mejora de las Propiedades Geotécnicas y Tratamientos del Terreno

- Modalidad: **online**
- Duración: **6 semanas**
- Titulación: **TECH Universidad Tecnológica**
- Acreditación: **6 ECTS**
- Horario: **a tu ritmo**
- Exámenes: **online**

Curso Universitario

Mejora de las Propiedades Geotécnicas y Tratamientos del Terreno

tech universidad tecnológica