

# Formation Pratique

## Soins Infirmiers dans le Service d'Ophthalmologie



tech



**tech**

Formation Pratique  
Soins Infirmiers dans le  
Service d'Ophtalmologie

# Accueil

01

Introduction

---

Page 4

02

Pourquoi suivre cette  
Formation Pratique?

---

Page 6

03

Objectifs

---

Page 8

04

Plan d'étude

---

Page 10

05

Où suivre la Formation  
Pratique?

---

Page 12

06

Conditions générales

---

Page 16

07

Diplôme

---

Page 18

# 01 Introduction

Les maladies oculaires chroniques constituent un grave problème de santé dans de nombreuses parties du monde. En conséquence, la science et la technologie progressent dans la recherche de méthodes de diagnostic et de traitement plus efficaces. Ces progrès entraînent une demande croissante de professionnels des soins infirmiers au fait de ces nouvelles tendances. Cependant, ces personnels de santé ont des difficultés à se tenir au courant de ces aspects et à développer des compétences pratiques spécifiques en raison de l'absence de programmes éducatifs complets. Dans ce contexte, TECH a conçu ce programme qui consiste en un stage intensif en présentiel dans un centre hospitalier prestigieux, où le personnel infirmier pourra élargir ses compétences sous la supervision d'experts de premier plan.



*Grâce à ce programme innovant, vous apprendrez les dernières techniques de soins infirmiers pour assister les chirurgiens ophtalmologues dans la salle d'opération et procéder à la désinfection correcte du matériel utilisé"*







La prise en charge des patients atteints de pathologies oculaires en ambulatoire ou en salle d'opération a fait des progrès considérables ces dernières années. En même temps, ces progrès ont apporté des protocoles d'action et des outils innovants pour le secteur des activités qui relèvent des Soins Infirmiers. L'accès à ces connaissances est cependant souvent contenu dans des programmes d'études à forte charge théorique. Par conséquent, très peu de professionnels de ce secteur sont en mesure de se tenir au courant de ces aspects et ont négligé le développement de compétences pratiques nouvellement mises en œuvre.

TECH s'est engagé à surmonter cette situation et a conçu une modalité d'apprentissage innovante. Sa Formation Pratique en Soins Infirmiers dans le Service d'Ophtalmologie consiste en 3 semaines de formation intensive en présentiel dans un établissement de santé de haut niveau. Dans ces centres, l'étudiant pourra acquérir des compétences holistiques pour la prise en charge de patients réels souffrant de maladies chroniques et d'urgences oculaires. Il acquerra également des compétences dans l'utilisation des nouvelles technologies pour la gestion et la planification du travail dans ce domaine.

D'autre part, le programme se déroulera du lundi au vendredi, par journées consécutives de 8 heures, dans des services d'ophtalmologie de renommée internationale. De cette manière, l'étudiant travaillera directement avec différents protocoles innovants, sous la direction d'experts de premier plan. Il sera notamment assisté d'un tuteur adjoint, qui intégrera dans le processus éducatif les dynamiques de travail les plus complexes dans ce domaine des Soins Infirmiers. Grâce à toutes ces facilités, les étudiants de ce programme développeront leur potentiel maximal dès le premier jour et mettront à jour leurs connaissances par un travail actif et l'utilisation des outils les plus sophistiqués et les plus efficaces du secteur de la santé.

# 02

## Pourquoi suivre cette Formation Pratique?

Les professionnels des Soins Infirmiers dans le Service d'Ophtalmologie ont à leur disposition un large éventail de nouvelles technologies et de techniques de travail qui facilitent la prise en charge des patients souffrant d'affections oculaires sévères. Néanmoins, ils dépendent d'une mise à jour constante de leurs connaissances pratiques afin de gérer toutes ces potentialités avec rapidité et flexibilité. Sur la base de ces besoins, TECH offre à ses étudiants un stage pratique de 120 heures d'enseignement afin qu'ils puissent assimiler toutes ces compétences avec facilité. Ce stage, dans des institutions médicales prestigieuses, changera de façon définitive les compétences et les stratégies de travail de ses étudiants.



*Pour ce programme, TECH a nommé un tuteur assistant qui vous aidera à maîtriser la dynamique et les stratégies des Soins Infirmiers pour la prise en charge des patients présentant des urgences oculaires et des urgences"*

### 1. Actualisation des technologies les plus récentes

Pour cette Formation Pratique, TECH a intégré les technologies les plus sophistiquées et les plus modernes impliquées dans les soins aux patients souffrant de pathologies ophtalmologiques. Grâce à elles, le personnel infirmier développera des compétences pratiques qui sont très demandées sur le marché professionnel des soins de santé. Il sera ainsi à l'avant-garde d'un domaine de travail qui a considérablement évolué au cours des dernières décennies.

### 2. Exploiter l'expertise des meilleurs spécialistes

Au cours de ce programme, les étudiants auront accès à un large groupe de professionnels des Soins Infirmiers dévoués au sein du Service d'Ophtalmologie. Avec eux, ils seront impliqués dans les soins directs de patients réels et, par l'intermédiaire d'un tuteur désigné, ils recevront des conseils spécialisés axés sur la gestion pratique de différentes stratégies d'intervention.

### 3. Accéder à des milieux hospitaliers de premier ordre

Avec TECH, le personnel infirmier aura la possibilité d'accéder à un centre hospitalier de premier plan. Le programme a pris en compte le choix des meilleures institutions qui, dans ce domaine de soins, soutiennent la pratique de l'Ophtalmologie. Grâce à ce stage sur place, les professionnels découvriront les différentes dynamiques, complications et innovations auxquelles ils peuvent être confrontés dans un environnement aussi changeant, compétitif et exigeant.

#### 4. Mettre en pratique au quotidien ce que vous apprenez dès le départ

Dès la première minute de cette Formation Pratique, les étudiants seront impliqués dans l'activité de travail de l'équipe de soins infirmiers. Ainsi, avant de terminer les 120 heures que dure cette pratique, ils auront collaboré aux soins de différents patients. Ils pourront alors mettre en œuvre les compétences les plus innovantes développées à partir de leurs connaissances approfondies du domaine de l'Ophtalmologie.

#### 5. Élargir les frontières de la connaissance

Grâce au large éventail de partenariats et de collaborateurs de TECH, ce programme dépasse l'environnement immédiat de chaque infirmier ou infirmière et lui offre une occasion exceptionnelle d'élargir ses horizons. L'étudiant aura ainsi accès à des centres situés sous différentes latitudes et développera une connaissance globale des besoins et des normes internationales en matière de santé oculaire.



*Vous serez en immersion totale dans le centre de votre choix"*



# 03

## Objectifs

L'objectif de cette Formation Pratique est de mettre à jour le personnel infirmier sur les dernières procédures dans leur domaine, qui contribuent au diagnostic et au traitement des pathologies ophtalmologiques. Pour réaliser cette mise à jour, vous disposerez d'un stage en présentiel, intensif et immersif dans l'un des meilleurs hôpitaux du monde.



### Objectifs généraux

---

- ♦ Former un personnel infirmier de qualité afin de fournir des soins ophtalmologiques de haut niveau
- ♦ Acquérir les connaissances et les compétences qui permettent au personnel infirmier d'exercer sa profession de manière autonome dans le domaine de l'Ophtalmologie
- ♦ Améliorer la qualité de la recherche en ophtalmologie et en sciences de la vision par les professionnels des Soins Infirmiers







## Objectifs spécifiques

- ◆ Apprendre l'anatomie, l'histologie, la physiologie, la neurophysiologie et la biochimie du système visuel et du processus de la vision
- ◆ Approfondir les connaissances antérieures sur le fonctionnement de l'organe de la vision
- ◆ Démontrer la capacité de participer efficacement à des groupes de travail unidisciplinaires et multidisciplinaires dans le cadre de projets liés à l'Optométrie
- ◆ Justifier et appliquer les critères cliniques qui régissent l'utilisation rationnelle des médicaments utilisés dans la prévention et le traitement des affections oculaires, les tests diagnostiques et les examens visuels
- ◆ Acquérir les connaissances et la prise en charge des patients qui fréquentent les consultations d'ophtalmologie générale
- ◆ Identifier le rôle des soins infirmiers oculaires au sein d'une équipe multidisciplinaire
- ◆ Assurer une formation continue pour élever le niveau des connaissances et stimuler l'auto-développement et la motivation des professionnels des soins infirmiers dans le domaine de l'Ophtalmologie
- ◆ Reconnaître les manifestations oculaires des maladies systémiques
- ◆ Détecter et évaluer les principaux troubles ophtalmologiques afin d'orienter les patients vers l'ophtalmologiste pour étude et traitement
- ◆ Définir la pathologie traumatique oculaire d'urgence et définir les protocoles d'intervention
- ◆ Apprendre à réaliser un examen ophtalmologique complet, sensoriel et anatomique
- ◆ Connaître les différents types d'indicateurs de stérilisation et connaître leurs recommandations pour chaque type de matériel
- ◆ Améliorer la qualité de la recherche en Ophtalmologie et en sciences de la vision par les professionnels des Soins Infirmiers
- ◆ Développer des compétences de lecture critique dans les modèles de recherche quantitatifs et qualitatifs, en utilisant des approches basées sur des *Check-List* et des items pour la communication des résultats de la recherche
- ◆ Analyser les caractéristiques spécifiques de l'administration des services de soins infirmiers en termes de planification, d'organisation, de gestion et de contrôle



*Grâce à TECH, vous intégrerez dans votre pratique quotidienne les dernières tendances en matière de désinfection et de conservation du matériel chirurgical et ambulatoire dans le Service d'Ophtalmologie"*

# 04

## Plan d'étude

Cette Formation Pratique consiste en un stage pratique dans un centre clinique prestigieux, d'une durée de 3 semaines, du lundi au vendredi, avec 8 heures consécutives. Ce processus de formation permettra au personnel infirmier de voir de vrais patients aux côtés d'une équipe de professionnels très expérimentés dans les activités de soins du Service de Soins Infirmiers. A partir de là, il appliquera des procédures dans son domaine de compétence mises à jour en fonction des dernières données scientifiques.

En outre, tout au long de cette période, vous serez accompagné par un tuteur adjoint. Cette figure pédagogique a été conçue par TECH pour superviser les progrès de l'étudiant sur la base de l'insertion de tâches dynamiques de complexité variable.

Dans cette formation, de nature totalement pratique, les activités visent à développer et à perfectionner les compétences nécessaires pour fournir des soins de santé dans des domaines et des conditions qui requièrent un haut niveau de qualification, et qui sont orientées vers une formation spécifique pour l'exercice de l'activité, dans un environnement de sécurité pour le patient de haute performance professionnelle.

L'enseignement pratique sera dispensé avec la participation active de l'étudiant qui réalisera les activités et les procédures de chaque domaine de compétence (apprendre à apprendre et apprendre à faire), avec l'accompagnement et les conseils des enseignants et d'autres collègues qui facilitent le travail en équipe et l'intégration multidisciplinaire en tant que compétences transversales pour la pratique de Soins Infirmiers (apprendre à être et apprendre à être en relation).



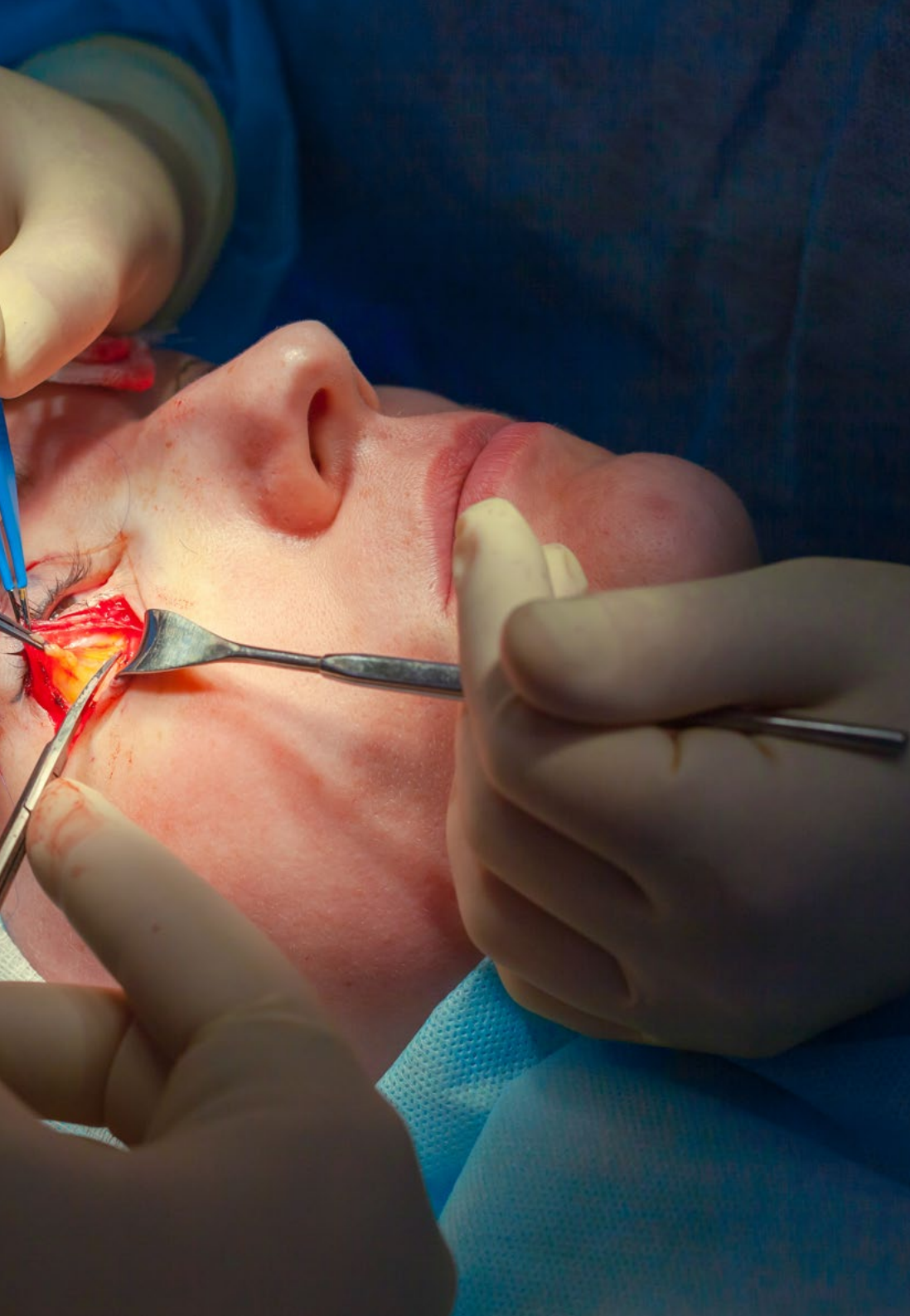

Les procédures décrites ci-dessous constitueront la base de la partie pratique de la formation, et leur mise en œuvre est subordonnée à la fois à l'adéquation des patients et à la disponibilité du centre et à sa charge de travail. Les activités proposées sont les suivantes:

Module	Activité pratique
<b>Pathologie oculaire en Soins Infirmiers</b>	Identifier les principaux problèmes de pathologie ophthalmologique à partir de l'examen clinique du personnel infirmier et des bases théoriques les plus récentes
	Manipuler les différentes techniques d'examen ophthalmologique complémentaires telles que la pachymétrie comme la pachymétrie, la tonométrie et autres
	Appliquer les différentes techniques de prise en charge du patient ophthalmologique dans les différentes unités de la spécialité
<b>Pharmacologie Oculaire en Soins Infirmiers</b>	Savoir interpréter les données pharmacocinétiques, pharmacodynamiques et toxicologiques des médicaments utilisés contre les affections oculaires
	Caractériser les différentes formes pharmaceutiques et voies d'administration des médicaments utilisés dans la prévention et le traitement des affections oculaires
	Fournir au personnel médical les résultats et les données sur l'évolution du patient suite à l'utilisation de produits pharmaceutiques spécifiques pour les maladies oculaires
<b>Salle d'opération et désinfection ophthalmologique en Soins Infirmiers</b>	Acquérir des connaissances spécifiques sur le travail du personnel infirmier dans le bloc opératoire d'ophthalmologie et sur les soins pré et postopératoires des patients
	Utiliser des appareils et des technologies spécifiques pour aider le chirurgien dans les différentes interventions chirurgicales ophthalmologiques
	Mettre en œuvre différentes méthodes de nettoyage, de désinfection et de stérilisation
<b>Gestion et supervision des Soins Infirmiers dans les Services Ophthalmologiques</b>	Classer les différents types d'indicateurs de stérilisation et connaître leurs recommandations pour chaque type de matériel
	Assumer la planification, l'organisation, la direction et le contrôle des procédures dans le Service d'Ophthalmologie
	Reconnaître les différents types d'anesthésie spécifiques à l'Ophthalmologie, leur conservation et leur application adéquates
	Participer efficacement à des groupes de travail unidisciplinaires et pluridisciplinaires dans le cadre de projets liés à l'Optométrie



# 05 Où suivre la Formation Pratique?

TECH souhaite élargir les horizons de ses étudiants grâce à cette modalité académique, unique en son genre sur le marché de l'éducation. Ainsi, cette Formation Pratique conduira le personnel infirmier dans les hôpitaux les plus prestigieux, situés dans différentes villes. Après avoir choisi l'établissement qui correspond le mieux à sa situation géographique, l'étudiant effectuera un stage exceptionnel, intensif et immersif en présentiel sur une période de 3 semaines.



*TECH vous offre une Formation Pratique d'excellence où, dès le premier jour, vous pourrez appliquer vos connaissances en Soins Infirmiers Ophtalmologiques sur de vrais patients"*







L'étudiant pourra suivre cette formation dans les centres suivants:



Soins Infirmiers

**Hospital HM Modelo**

Pays	Ville
Espagne	La Corogne

Adresse: Rúa Virrey Osorio, 30, 15011, A Coruña

Réseau de Cliniques Privées, Hôpitaux et Centres Spécialisés dans toute l'Espagne

**Formations pratiques connexes:**

- Anesthésiologie et Réanimation
- Soins Palliatifs



Soins Infirmiers

**Hospital HM Rosaleda**

Pays	Ville
Espagne	La Corogne

Adresse: Rúa de Santiago León de Caracas, 1, 15701, Santiago de Compostela, A Coruña

Réseau de Cliniques Privées, Hôpitaux et Centres Spécialisés dans toute l'Espagne

**Formations pratiques connexes:**

- Greffe Capillaire
- Orthodontie et Orthopédie Dento-Faciale



Soins Infirmiers

**Hospital HM La Esperanza**

Pays	Ville
Espagne	La Corogne

Adresse: Av. das Burgas, 2, 15705, Santiago de Compostela, A Coruña

Réseau de Cliniques Privées, Hôpitaux et Centres Spécialisés dans toute l'Espagne

**Formations pratiques connexes:**

- Soins Infirmiers en Oncologie
- Ophthalmologie Clinique

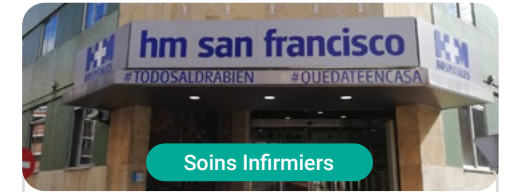

Soins Infirmiers

**Hospital HM San Francisco**

Pays	Ville
Espagne	León

Adresse: C. Marqueses de San Isidro, 11, 24004, León

Réseau de Cliniques Privées, Hôpitaux et Centres Spécialisés dans toute l'Espagne

**Formations pratiques connexes:**

- Actualisation en Anesthésiologie et Réanimation
- Soins Infirmiers dans le Service de Traumatologie



Soins Infirmiers

**Hospital HM Nou Delfos**

Pays	Ville
Espagne	Barcelona

Adresse: Avinguda de Vallcarca, 151, 08023 Barcelona

Réseau de Cliniques Privées, Hôpitaux et Centres Spécialisés dans toute l'Espagne

**Formations pratiques connexes:**

- Médecine Esthétique
- Nutrition Clinique en Médecine



Soins Infirmiers

**Hospital HM Madrid**

Pays	Ville
Espagne	Madrid

Adresse: Pl. del Conde del Valle de Súchil, 16, 28015, Madrid

Réseau de Cliniques Privées, Hôpitaux et Centres Spécialisés dans toute l'Espagne

**Formations pratiques connexes:**

- Soins Palliatifs
- Anesthésiologie et Réanimation



Soins Infirmiers

**Hospital HM Montepíncipe**

Pays	Ville
Espagne	Madrid

Adresse: Av. de Montepíncipe, 25, 28660, Boadilla del Monte, Madrid

Réseau de Cliniques Privées, Hôpitaux et Centres Spécialisés dans toute l'Espagne

**Formations pratiques connexes:**

- Soins Palliatifs
- Médecine Esthétique



Soins Infirmiers

**Hospital HM Torrelodones**

Pays	Ville
Espagne	Madrid

Adresse: Av. Castillo Olivares, s/n, 28250, Torrelodones, Madrid

Réseau de Cliniques Privées, Hôpitaux et Centres Spécialisés dans toute l'Espagne

**Formations pratiques connexes:**

- Anesthésiologie et Réanimation
- Soins Palliatifs



Soins Infirmiers

### Hospital HM Sanchinarro

Pays Espagne Ville Madrid

Adresse: Calle de Oña, 10, 28050, Madrid

Réseau de Cliniques Privées, Hôpitaux et Centres Spécialisés dans toute l'Espagne

**Formations pratiques connexes:**

- Anesthésiologie et Réanimation
- Soins Palliatifs



Soins Infirmiers

### Hospital HM Puerta del Sur

Pays Espagne Ville Madrid

Adresse: Av. Carlos V, 70, 28938, Móstoles, Madrid

Réseau de Cliniques Privées, Hôpitaux et Centres Spécialisés dans toute l'Espagne

**Formations pratiques connexes:**

- Soins Palliatifs
- Ophtalmologie Clinique



Soins Infirmiers

### Hospital HM Vallés

Pays Espagne Ville Madrid

Adresse: Calle Santiago, 14, 28801, Alcalá de Henares, Madrid

Réseau de Cliniques Privées, Hôpitaux et Centres Spécialisés dans toute l'Espagne

**Formations pratiques connexes:**

- Gynécologie Oncologique
- Ophtalmologie Clinique

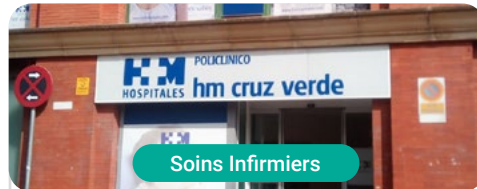

Soins Infirmiers

### Policlinico HM Cruz Verde

Pays Espagne Ville Madrid

Adresse: Plaza de la Cruz Verde, 1-3, 28807, Alcalá de Henares, Madrid

Réseau de Cliniques Privées, Hôpitaux et Centres Spécialisés dans toute l'Espagne

**Formations pratiques connexes:**

- Podologie Clinique Avancée
- Technologies Optiques et Optométrie Clinique

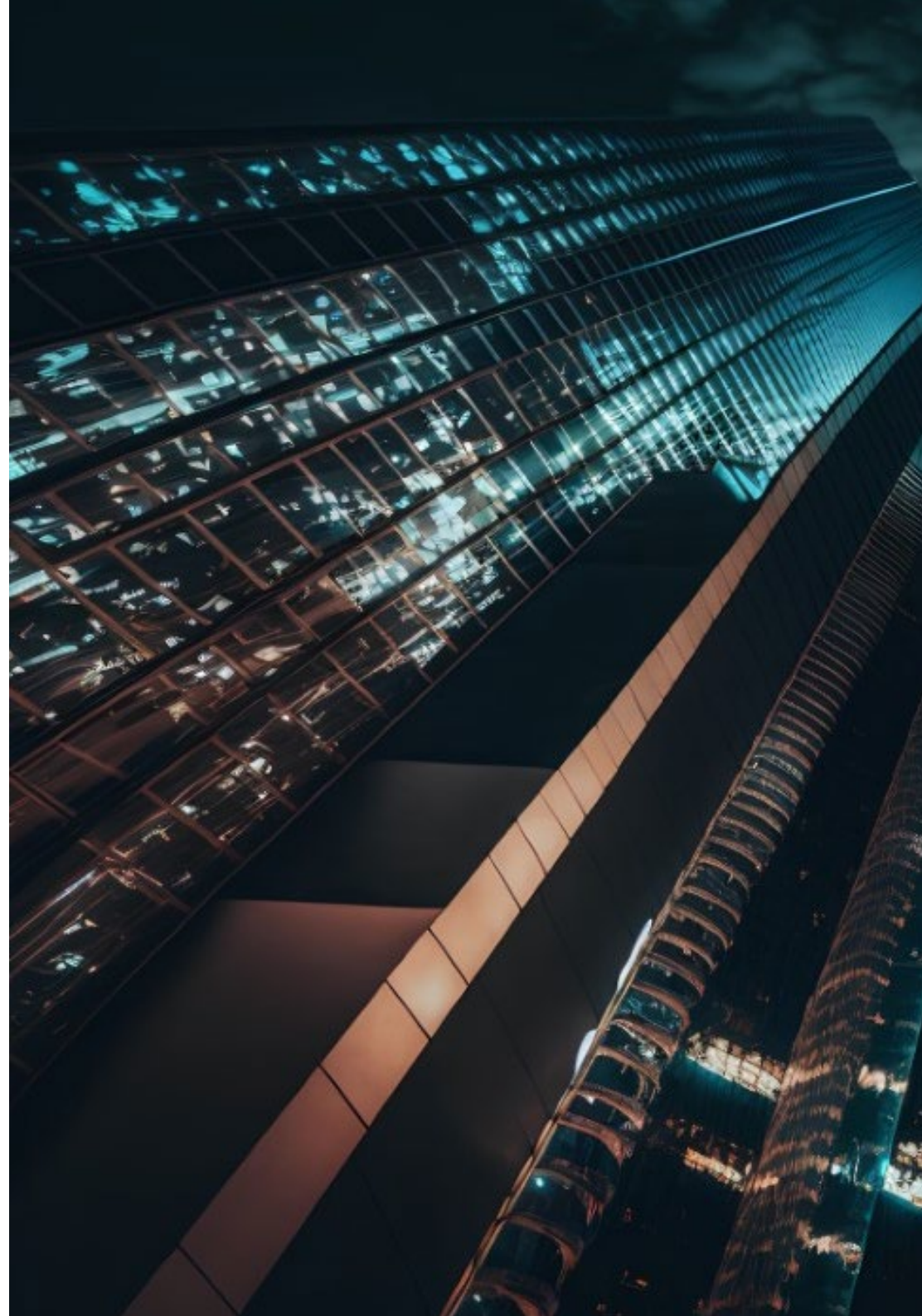





Soins Infirmiers

### Policlínico HM Distrito Telefónica

Pays Ville  
Espagne Madrid

Adresse: Ronda de la Comunicación,  
28050, Madrid

Réseau de Cliniques Privées, Hôpitaux et Centres  
Spécialisés dans toute l'Espagne

#### Formations pratiques connexes:

- Technologies Optiques et Optométrie Clinique
- Chirurgie Générale et Système Digestif



Soins Infirmiers

### Policlínico HM Gabinete Velázquez

Pays Ville  
Espagne Madrid

Adresse: C. de Jorge Juan, 19, 1° 28001,  
28001, Madrid

Réseau de Cliniques Privées, Hôpitaux et Centres  
Spécialisés dans toute l'Espagne

#### Formations pratiques connexes:

- Nutrition Clinique en Médecine
- Chirurgie Plastique Esthétique



Soins Infirmiers

### Policlínico HM Moraleja

Pays Ville  
Espagne Madrid

Adresse: P.º de Alcobendas, 10, 28109,  
Alcobendas, Madrid

Réseau de Cliniques Privées, Hôpitaux et Centres  
Spécialisés dans toute l'Espagne

#### Formations pratiques connexes:

- Médecine de Réhabilitation en Gestion des Lésions Cérébrales Acquisées



Soins Infirmiers

### Policlínico HM Rosaleda Lalín

Pays Ville  
Espagne Pontevedra

Adresse: Av. Buenos Aires, 102, 36500,  
Lalín, Pontevedra

Réseau de Cliniques Privées, Hôpitaux et Centres  
Spécialisés dans toute l'Espagne

#### Formations pratiques connexes:

- Avancées en Hématologie et Hémothérapie
- Kinésithérapie Neurologique

# 06

## Conditions générales

### Assurance responsabilité civile

La principale préoccupation de cette institution est de garantir la sécurité des stagiaires et des autres collaborateurs nécessaires aux processus de formation pratique dans l'entreprise. Parmi les mesures destinées à atteindre cet objectif figure la réponse à tout incident pouvant survenir au cours de la formation d'apprentissage.

Pour ce faire, cette université s'engage à souscrire une assurance Responsabilité Civile pour couvrir toute éventualité pouvant survenir pendant le séjour au centre de stage.

Cette police d'assurance couvrant la Responsabilité Civile des stagiaires doit être complète et doit être souscrite avant le début de la période de Formation Pratique. Ainsi, le professionnel n'a pas à se préoccuper des imprévus et bénéficiera d'une couverture jusqu'à la fin du stage pratique dans le centre.





## Conditions générales de la Formation pratique

Les conditions générales de la convention de stage pour le programme sont les suivantes:

**1. TUTEUR:** Pendant la Formation Pratique, l'étudiant se verra attribuer deux tuteurs qui l'accompagneront tout au long du processus, en résolvant tous les doutes et toutes les questions qui peuvent se poser. D'une part, il y aura un tuteur professionnel appartenant au centre de placement qui aura pour mission de guider et de soutenir l'étudiant à tout moment. D'autre part, un tuteur académique sera également assigné à l'étudiant, et aura pour mission de coordonner et d'aider l'étudiant tout au long du processus, en résolvant ses doutes et en lui facilitant tout ce dont il peut avoir besoin. De cette manière, le professionnel sera accompagné à tout moment et pourra consulter les doutes qui pourraient surgir, tant sur le plan pratique que sur le plan académique.

**2. DURÉE:** le programme de formation pratique se déroulera sur trois semaines continues, réparties en journées de 8 heures, cinq jours par semaine. Les jours de présence et l'emploi du temps relèvent de la responsabilité du centre, qui en informe dûment et préalablement le professionnel, et suffisamment à l'avance pour faciliter son organisation.

**3. ABSENCE:** En cas de non présentation à la date de début de la Formation Pratique, l'étudiant perdra le droit au stage sans possibilité de remboursement ou de changement de dates. Une absence de plus de deux jours au stage, sans raison médicale justifiée, entraînera l'annulation du stage et, par conséquent, la résiliation automatique de la formation. Tout problème survenant au cours du séjour doit être signalé d'urgence au tuteur académique.

**4. CERTIFICATION:** l'étudiant qui réussit la Formation Pratique recevra un certificat accréditant le séjour dans le centre en question.

**5. RELATION DE TRAVAIL:** La formation pratique ne constitue pas une relation de travail de quelque nature que ce soit.

**6. ÉTUDES PRÉALABLES:** certains centres peuvent exiger un certificat d'études préalables pour effectuer la Formation Pratique. Dans ce cas, il sera nécessaire de le présenter au département de formations pratiques de TECH afin de confirmer l'affectation du centre choisi.

**7. NON INCLUS:** La Formation Pratique ne comprend aucun élément non décrit dans les présentes conditions. Par conséquent, il ne comprend pas l'hébergement, le transport vers la ville où le stage a lieu, les visas ou tout autre avantage non décrit.

Toutefois, les étudiants peuvent consulter leur tuteur académique en cas de doutes ou de recommandations à cet égard. Ce dernier lui fournira toutes les informations nécessaires pour faciliter les démarches.

# 07 Diplôme

Ce Diplôme de **Formation Pratique en Soins Infirmiers dans le Service d'Ophtalmologie** contient le programme le scientifique plus complet et le plus actuel sur la scène professionnelle et académique.

À l'issue des épreuves, l'étudiant recevra par courrier, avec accusé de réception, le Certificat de **Formation Pratique** correspondant délivré par TECH.

Le Certificat délivré par TECH indiquera la note obtenue lors des évaluations.

Diplôme: **Formation Pratique en Soins Infirmiers dans le Service d'Ophtalmologie**

Durée: **3 semaines**

Assistance: **du lundi au vendredi, par équipes de 8 heures consécutives**

N° d'heures officielles: **120 h. de Formation Professionnelle**



**tech**

Formation Pratique  
Soins Infirmiers dans le  
Service d'Ophtalmologie

# Formation Pratique

## Soins Infirmiers dans le Service d'Ophthalmologie



tech