Corso Universitario

Microbiota, Intolleranze e Allergie in Infermieristica

tech università tecnologica

tech università tecnologica

Corso Universitario
Microbiota, Intolleranze e Allergie in Infermieristica

- Modalità: **online**
- Durata: **6 settimane**
- Titolo: **TECH Università Tecnologica**
- Orario: **a scelta**
- Esami: **online**

Accesso al sito web: **www.techtitute.com/it/infermieristica/corso-universitario/microbiota-intolleranze-allergie-infermieristica**

Indice

01
Presentazione
pag. 4

02
Obiettivi
pag. 8

03
Direzione del corso
pag. 12

04
Struttura e contenuti
pag. 24

05
Metodologia
pag. 28

06
Titolo
pag. 36

01

Presentazione

Negli ultimi anni sono stati condotti molti studi sul Microbiota Intestinale e sul suo rapporto con la salute delle persone, in particolare sulla sua relazione con le allergie e le intolleranze, nonché sui cambiamenti che si possono ottenere modificando il consumo di alcuni alimenti. In questo senso, gli Infermieri devono essere aggiornati su questi progressi e comprendere a fondo come una modulazione negativa del Microbiota del paziente possa favorire la comparsa di alcune patologie. Per tale ragione, TECH, all'avanguardia nella preparazione, ha sviluppato questo programma accademico con il supporto dei migliori specialisti per offrire l'insegnamento più dettagliato e aggiornato in materia di Microbiota, Intolleranze e Allergie in Infermieristica in modalità 100% online.

Questa qualifica offre un aggiornamento sui progressi nello studio del Microbiota e la sua relazione con le Intolleranze e le Allergie per l'Infermiere moderno"

L'influenza dell'Eubiosi e della Disbiosi del Microbiota sullo stato di salute delle persone e sullo sviluppo di malattie come le intolleranze e le allergie sta diventando sempre più visibile e scientificamente studiata, per cui è importante che gli Infermieri siano aggiornati su come le diete di esclusione degli alimenti come il glutine, tra gli altri fattori, influenzino il Microbiota.

Dopo aver completato questo Corso Universitario, lo studente avrà acquisito le conoscenze e la sicurezza necessarie per prendere le giuste decisioni nell'approccio e nella gestione del paziente. Sono previste 6 settimane di studio e 100 ore di immersione nei contenuti più specialistici che forniranno nuove competenze e abilità nel campo della medicina moderna.

Un programma accademico completo che comprende in 1 modulo di studi un approfondimento di patologie come l'Esofagite Eosinofila, l'intolleranza al lattosio, l'alterazione del Microbiota intestinale nei pazienti celiaci e il ruolo dei probiotici e dei prebiotici nel recupero del Microbiota nei pazienti intolleranti al glutine e celiaci.

Questi, tra i numerosi argomenti, sono stati selezionati dai docenti più esperti del settore, che condivideranno le loro esperienze più aggiornate in ciascuno dei casi presentati. Utilizzando le più svariate risorse multimediali, sarà possibile visualizzare e assimilare ogni concetto, in modalità 100% online e con la libertà di scegliere dove, come e quando studiare.

Questo **Corso Universitario in Microbiota, Intolleranze e Allergie in Infermieristica** possiede il programma scientifico più completo e aggiornato del mercato.
Le caratteristiche principali del programma sono:

- Sviluppo di casi di studio presentati da esperti di Microbiota Umano in Infermieristica
- Contenuti grafici, schematici ed eminentemente pratici che forniscono informazioni scientifiche e pratiche riguardo alle discipline mediche essenziali per l'esercizio della professione
- Esercizi pratici che offrono un processo di autovalutazione per migliorare l'apprendimento
- Particolare enfasi sulle metodologie innovative
- Lezioni teoriche, domande all'esperto e/o al tutor, forum di discussione su questioni controverse e compiti di riflessione individuale
- Contenuti disponibili da qualsiasi dispositivo fisso o portatile provvisto di connessione a internet

"Studiare in modalità 100% online ti offre sempre maggiori vantaggi. Iscriviti subito e scopri tutto ciò che TECH ti offre in questo Corso Universitario"

Aggiorna le tue conoscenze sul Microbiota, Intolleranze e Allergie, con l'uso della più recente tecnologia educativa e la metodologia di studio più moderna che solo TECH può offrirti"

Questo programma contribuirà alla qualità e alla sicurezza nel processo decisionale in questo nuovo settore.

Approfondirai i cambiamenti nel Microbiota nei pazienti con diete di esclusione alimentare come una dieta priva di glutine.

Il personale docente comprende professionisti del settore educativo, che forniscono agli studenti le competenze necessarie a intraprendere un percorso di studio eccellente.

I contenuti multimediali, sviluppati in base alle ultime tecnologie educative, forniranno al professionista un apprendimento coinvolgente e localizzato, ovvero inserito in un contesto reale.

La creazione di questo programma è incentrata sull'Apprendimento Basato sui Problemi, mediante il quale il professionista deve cercare di risolvere le diverse situazioni di pratica professionale che gli si presentano durante il corso. Lo studente potrà usufruire di un innovativo sistema di video interattivi creati da esperti di rinomata fama.

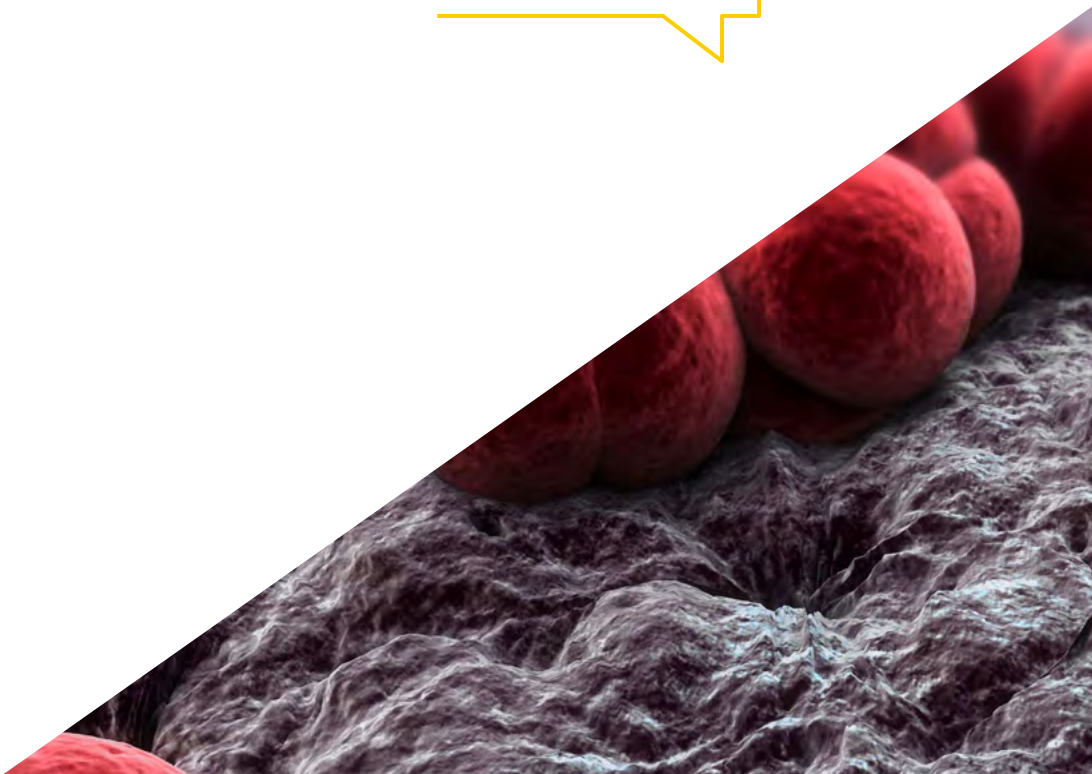

02

Obiettivi

L'obiettivo principale di questo Corso Universitario è quello di aggiornare gli Infermieri nella loro pratica quotidiana per quanto riguarda le malattie derivanti dalla Disbiosi del Microbiota. Sono la causa di patologie allergiche o intolleranze che, se non vengono adeguatamente trattate, influiscono sulla qualità della vita delle persone. Per tale ragione, attraverso questi contenuti, il professionista acquisirà nuove conoscenze che lo renderanno maggiormente efficace nello sviluppo della sua pratica quotidiana.

Un aggiornamento in medicina, unico, esclusivo e con i contenuti più avanzati in Infermieristica"

Obiettivi generali

- Offrire una visione completa e ampia della realtà attuale relativa al Microbiota Umano comprendendo l'importanza che riveste il suo equilibrio per la nostra salute e i molteplici fattori che lo influenzano in positivo e in negativo
- Argomentare con evidenze scientifiche l'importanza del Microbiota e la sua sinergia con molte patologie non digestive e autoimmuni o la sua relazione con lo squilibrio del sistema immunitario, con la prevenzione delle malattie e come supporto ad altri trattamenti infermieristici
- Promuovere strategie di lavoro basate sull'approccio totale al paziente come modello di riferimento, non concentrandosi solamente sui sintomi della patologia specifica, ma anche esaminando come questa reagisce con il Microbiota e come possa influenzarlo
- Promuovere lo stimolo professionale mediante lo studio continuo e la ricerca
- Aggiornare e chiarire termini generali e parole chiave come Microbioma, Metagenomica, Microbiota, Simbiosi, Disbiosi, con l'obiettivo di favorire una piena comprensione dell'argomento
- Studiare le comunità microbiche che coesistono in simbiosi con l'uomo, approfondendo la loro struttura e le loro funzioni e come queste possono subire alterazioni a causa di fattori quali la dieta, lo stile di vita, ecc.
- Approfondire la conoscenza del Microbiota intestinale come elemento principale del Microbiota umano e come questo si relaziona con il resto del corpo. Conoscere i metodi di studio e le sue applicazioni nella pratica clinica per mantenere un buono stato di salute
- Capire la relazione tra le patologie intestinali: SIBO, sindrome dell'intestino irritabile (IBS), morbo di Crohn e disbiosi intestinale
- Apprendere a gestire in modo innovativo le diverse infezioni intestinali causate da virus, batteri, parassiti e funghi che alterano il Microbiota intestinale
- Approfondire la relazione bidirezionale tra il Microbiota e il sistema neuroimmunologico studiando a fondo l'asse intestino-microbiota-cervello e tutte le patologie che si generano quando si verifica uno squilibrio
- Acquisire una conoscenza approfondita dell'intera struttura respiratoria e del cavo orale, nonché degli ecosistemi che la popolano, comprendendo come un'alterazione di tali ecosistemi è strettamente relazionata a numerose patologie
- Studiare i meccanismi grazie ai quali si ipotizza che i probiotici possano prevenire la comparsa della carie dentale e delle malattie parodontali
- Capire come una modulazione negativa nel nostro Microbiota può favorire la comparsa di intolleranze e allergie alimentari
- Approfondire come i farmaci pensati per l'essere umano possono avere un impatto negativo sul microbiota intestinale, oltre al già ben noto ruolo degli antibiotici
- Conoscere a fondo la sicurezza dei probiotici, poiché, nonostante si siano diffusi negli ultimi anni e ne sia stata verificata l'efficacia sia per il trattamento che per la prevenzione delle malattie questo non li esime dal produrre effetti avversi e potenziali rischi

Obiettivi specifici

- Capire come una modulazione negativa nel nostro Microbiota può favorire la comparsa di intolleranze e allergie alimentari
- Approfondire i cambiamenti del Microbiota nei pazienti che seguono una dieta priva di glutine

"Grazie alla guida dei migliori insegnanti approfondirai l'alterazione e il recupero del Microbiota intestinale in pazienti con intolleranza al glutine e Celiachia"

03

Direzione del corso

Questo programma accademico è diretto da docenti specializzati in Microbiota Umano e in altre aree correlate, che apportano l'esperienza del proprio lavoro a questa specializzazione. Inoltre, altri specialisti di riconosciuto prestigio partecipano alla sua progettazione e preparazione, completando il Corso Universitario in modo interdisciplinare. L'obiettivo di tutto ciò è fornire agli infermieri le informazioni e i contenuti più completi del panorama educativo, affinché possano esercitare la propria professione con maggiori garanzie di successo e assistere i pazienti con problemi di intolleranza, possedendo una conoscenza maggiormente approfondita sul funzionamento del loro microbiota.

Impara dai professionisti di riferimento, gli ultimi sviluppi nelle procedure nell'ambito della Microbiotica e della sua correlazione con le Allergie e le Intolleranze"

Direttrice ospite internazionale

Il Dottor Harry Sokol è riconosciuto a livello internazionale nel campo della **Gastroenterologia** per le sue ricerche sul **Microbiota Intestinale**. Con oltre 2 decenni di esperienza, si è affermata come una **vera autorità scientifica** grazie ai suoi numerosi studi sul ruolo dei **microrganismi del corpo umano** e sul loro impatto sulle **malattie infiammatorie croniche dell'intestino**. In particolare, il suo lavoro ha rivoluzionato la comprensione medica di quell'organo, spesso indicato come il "**secondo cervello**".

Tra i contributi del Dottor Sokol spicca un'indagine in cui lui e il suo team hanno aperto una nuova linea di progressi intorno al batterio ***Faecalibacterium prausnitzii***. A loro volta, questi studi hanno portato a scoperte cruciali sui suoi **effetti antinfiammatori**, aprendo la porta a **trattamenti rivoluzionari**.

Inoltre, l'esperto si distingue per il suo **impegno** nella **divulgazione della conoscenza**, sia insegnando programmi accademici all'Università della Sorbona o rubricando opere come il **fumetto** *Gli straordinari poteri del ventre*. Le sue pubblicazioni scientifiche appaiono continuamente su **riviste di prestigio mondiale** ed è invitato a **congressi specializzati**. Allo stesso tempo, svolge il suo lavoro clinico presso l'**Ospedale Saint-Antoine** (AP-HP/Federazione Ospedaliera Universitaria IMPEC/ Università della Sorbona), uno dei più rinomati in ambito europeo.

D'altra parte, il dottor Sokol ha iniziato i suoi studi di **Medicina** presso l'Università Paris Cité, mostrando fin dall'inizio un forte interesse per la **ricerca sanitaria**. Un incontro fortuito con l'eminente professore Philippe Marteau lo portò verso la **Gastroenterologia** e gli enigmi del **Microbiota Intestinale**. Durante il suo percorso, ha anche ampliato i suoi orizzonti formando negli Stati Uniti, all'Università di Harvard, dove ha condiviso esperienze con **eminenti scienziati**. Al suo ritorno in Francia, ha fondato la sua **squadra** dove indaga sul **trapianto di feci**, offrendo innovazioni terapeutiche di ultima generazione.

Dott. Sokol, Harry

- Direttore di Microbiota, Intestino e Infiammazione presso l'Università della Sorbona, Parigi, Francia
- Specialista del Servizio di Gastroenterologia dell'Ospedale Saint-Antoine (AP-HP) di Parigi
- Capogruppo presso l'Istituto Micalis (INRA)
- Coordinatore del Centro di Medicina del Microbioma di Parigi FHU
- Fondatore dell'azienda farmaceutica Exeliom Biosciences (Nextbiotix)
- Presidente del Gruppo di Trapianto di Microbiota Fecale
- Medico specialista in diversi ospedali di Parigi
- Dottorato in Microbiologia presso l'Université Paris-Sud
- Post-dottorato presso l'Ospedale Generale del Massachusetts, Facoltà di Medicina dell'Università di Harvard
- Laurea in Medicina, Epatologia e Gastroenterologia presso l'Università Paris Cité

"Grazie a TECH potrai apprendere con i migliori professionisti del mondo"

Direttori Ospiti

Dott.ssa Sánchez Romero, María Isabel

- Primaria presso il Dipartimento di Microbiologia dell'Ospedale Universitario Puerta de Hierro Majadahonda
- Laurea in Medicina e Chirurgia presso l'Università di Salamanca
- Medico Specialista in Microbiologia e Parassitologia Clinica
- Membro della Società Spagnola di Malattie Infettive e Microbiologia Clinica
- Segretaria Tecnica della Società Madrilena di Microbiologia Clinica

Dott.ssa Portero Azorín, María Francisca

- Responsabile in carica presso il Dipartimento di Microbiologia dell'Ospedale Puerta de Hierro Majadahonda
- Specialista in Microbiologia e Parassitologia Clinica presso l'Ospedale Universitario Puerta de Hierro di Madrid
- Dottorato in Medicina presso l'Università Autonoma di Madrid
- Corso Post-laurea in Gestione Clinica presso la Fondazione Gaspar Casal
- Periodo di ricerca presso l'Ospedale Presbiteriano di Pittsburg, con borsa di studio del FISS

Dott.ssa Alarcón Cavero, Teresa

- Biologa Specialista in Microbiologia presso l'Ospedale Universitario La Princesa
- Responsabile del gruppo 52 presso l'Istituto di Ricerca dell'Ospedale La Princesa
- Laurea in Scienze Biologiche con specializzazione in Biologia Fondamentale conseguita presso l'Università Complutense di Madrid
- Master in Microbiologia Medica presso l'Università Complutense di Madrid

Dott.ssa Muñoz Algarra, María

- Responsabile di Sicurezza del paziente presso il Dipartimento di Microbiologia dell'Ospedale Universitario Puerta de Hierro Majadahonda
- Primaria presso il Dipartimento di Microbiologia dell'Ospedale Universitario Puerta de Hierro Majadahonda Madrid
- Collaboratrice del Dipartimento di Medicina Preventiva e Salute Pubblica e Microbiologia dell'Università Autonoma di Madrid
- Dottorato in Farmacia presso l'Università Complutense di Madrid

Dott. López Dosil, Marcos

- Medico specialista nel Dipartimento Microbiologia e Parassitologia dell'Ospedale Universitario La Paz
- Primario presso il Dipartimento di Microbiologia e Parassitologia dell'Ospedale di Mostoles
- Master in Malattie Infettive e Trattamento Antimicrobico conseguito presso l'Università CEU Cardenal Herrera
- Master in Medicina Tropicale e Salute Internazionale conseguito presso l'Università Autonoma di Madrid
- Specialista in Medicina Tropicale, titolo conseguito presso l'Università Autonoma di Madrid

Dott. Anel Pedroche, Jorge

- Medico Specialista del Servizio di Microbiologia presso l'Ospedale Universitario Puerta de Hierro Majadahonda
- Laurea in Farmacia presso l'Università Complutense di Madrid
- Corso in sessioni interattive su antibioticoterapia ospedaliera MSD
- Corso Aggiornamento delle infezioni nel paziente ematologico presso l'Ospedale Puerta de Hierro
- Relatore per il XXII Congresso della Società Spagnola di Malattie Infettive e Microbiologia Clinica

Direzione

Dott.ssa Fernández Montalvo, María Ángeles

- Responsabile di Naintmed - Nutrizione e Medicina Integrativa
- Direttrice del Master Universitario in Microbiota Umano dell'Università CEU
- Responsabile di Parafarmacia, Medico Nutrizionista e di Medicina naturale presso la parafarmacia Naturale Life
- Laurea in Biochimica conseguita presso l'Università di Valencia
- Corso Universitario in Medicina naturale e Ortomolecolare
- Corso Post-Laurea in Alimentazione, Nutrizione e Cancro: prevenzione e trattamento
- Master in Medicina Integrale presso l'Università CEU
- Specialista in Nutrizione, Dietetica e Dietoterapia
- Specialista in Nutrizione clinica e sportiva vegetariana
- Specialista nell'uso odierno della Nutricosmetica e dei Nutraceutici in generale

Personale docente

Dott.ssa Rioseras de Bustos, Beatriz

- Microbiologa e ricercatrice
- Membro del gruppo di ricerca sulle Biotecnologie dei Nutraceutici e dei Composti Bioattivi (Bionuc) dell'Università di Oviedo
- Membro dell'Area di Microbiologia del Dipartimento di Biologia Funzionale
- Collaboratrice dell'Università della Danimarca meridionale
- Dottorato di ricerca in Microbiologia conseguito presso l'Università di Oviedo
- Master in Ricerca in Neuroscienze, Università di Oviedo

Dott. Gabaldon Estevani, Toni

- Senior group leader dell'IRB e del BSC
- Co-fondatore e Consulente Scientifico (CSO) presso di Microomics SL
- Professore ricercatore presso ICREA e responsabile dell'equipe di laboratorio di Genomica Comparativa
- Dottorato in Medicina conseguito presso la Radbout University Nijmegen
- Membro corrispondente della Reale Accademia Nazionale di Farmacia della Spagna
- Membro dell'Accademia Giovane Spagnola

Dott. Uberos, José

- Responsabile della sezione del reparto di Neonatologia presso l'Ospedale Clinico San Cecilio di Granada
- Specialista in Pediatria e Puericultura
- Professore Associato di Pediatria presso l'Università di Granada
- Membro del comitato di ricerca di bioetica presso la provincia di Granada
- Coeditore del Journal Symptoms and Sings
- Premio Professore Antonio Galdo. Società di Pediatria dell'Andalusia Orientale
- Editore della Rivista della Società di Pediatria dell'Andalusia Orientale (Bol. SPAO)
- Dottorato in Medicina e Chirurgia
- Laurea in Medicina presso l'Università di Santiago de Compostela
- Membro presso il Consiglio della Società di Pediatria dell'Andalusia Orientale, in Spagna

Dott.ssa López Martínez, Rocío

- Medico dell'area di Immunologia presso l'Ospedale Vall d'Hebron
- Biologa Specializzanda in Immunologia presso l'Ospedale Universitario Centrale delle Asturie
- Membro dell'Unità di Immunoterapia presso l'Ospedale Clinico di Barcellona
- Dottorato in Biomedicina e Oncologia Molecolare presso l'Università di Oviedo
- Master in Biostatistica e Bioinformatica presso l'Università Aperta della Catalogna

Dott.ssa Bueno García, Eva

- Ricercatrice pre-dottorato in Immunosenescenza presso il Dipartimento di Immunologia dell'Ospedale Universitario Centrale delle Asturie (HUCA)
- Laurea in Biologia conseguita presso l'Università di Oviedo
- Master Universitario in Biomedicina e Oncologia Molecolare conseguito presso l'Università di Oviedo
- Corsi di biologia molecolare e immunologia

Dott. Narbona López, Eduardo

- Specialista presso l'Unità Neonatale dell'Ospedale Universitario San Cecilio
- Consigliere del Dipartimento di Pediatria dell'Università di Granada
- Membro di: Società di Pediatria dell'Andalusia Occidentale e dell'Estremadura, Associazione Andalusa di Pediatria di Base

Dott. López Vázquez, Antonio

- Immunologo presso l'Ospedale Centrale Universitario delle Asturie
- Collaboratore presso l'Istituto Sanitario Carlos III di Madrid
- Consulente di Aspen Medical
- Dottorato in Medicina conseguito presso l'Università di Oviedo

Dott.ssa Gonzalez Rodríguez, Silvia Pilar

- Vicedirettrice Medica, Coordinatrice di Ricerca e Responsabile Clinica dell'Unità della Menopausa e dell'Osteoporosi presso lo Studio Medico Velazquez
- Specialista in Ginecologia e Ostetricia presso l'Ospedale Gabinete Velázquez
- Medico Specialista presso Bypass Comunicación en Salud, SL
- Key Opinion Leader di diversi laboratori farmaceutici internazionali
- Dottorato in Medicina e Chirurgia con specializzazione in Ginecologia conseguito presso l'Università di Alcalá de Henares
- Specialista in Senologia presso l'Università Autonoma di Madrid
- Master in Orientamento e Terapia Sessuale presso la Società Sessuologica di Madrid
- Master in Climaterio e Menopausa della Società Internazionale della Menopausa
- Esperto Universitario in Epidemiologia e Nuove tecnologie applicate presso la UNED
- Corso Universitario in Metodologia della Ricerca presso la Fundación para la Formación de la Organización Médica Colegial e la Escuela Nacional de Sanidad dell'Instituto de Salud Carlos III

Dott.ssa Rodríguez Fernández, Carolina

- Specialista in Biotecnologie e Ricercatrice presso Adknoma Health Research
- Master in Monitoraggio degli studi clinici presso la Scuola di Business Farmaceutico ESAME
- Master in Biotecnologie alimentari presso l'Università di Oviedo
- Specializzazione in didattica digitale in medicina e salute, Università CEU Cardenal Herrera

Dott. Lombó Burgos, Felipe

- Dottorato in Biologia e Responsabile del gruppo di Ricerca BIONUC dell'Università di Oviedo
- Responsabile del gruppo di Ricerca BIONUC dell'Università di Oviedo
- Ex direttore dell'area di supporto alla ricerca del progetto AEI
- Membro dell'Area di Microbiologia dell'Università di Oviedo
- Coautore della ricerca "Membrane nanoporose biocide con attività inibitoria della formazione di biofilm in punti critici del processo produttivo dell'industria lattiero-casearia"
- Responsabile dello studio "Prosciutto della varietà Bellota 100% naturale contro le malattie infiammatorie intestinali"
- Relatore al 3° Congresso di Microbiologia Industriale e Biotecnologie Microbiche

Dott.ssa Suárez Rodríguez, Marta

- Ginecologa specializzata in Senologia e Patologia Mammaria
- Ricercatrice e docente universitaria
- Dottorato di ricerca in Medicina e Chirurgia conseguito presso l'Università Complutense di Madrid
- Laurea in Medicina e Chirurgia presso l'Università Complutense di Madrid
- Master in Senologia e Patologia Mammaria presso l'Università Autonoma di Barcellona

Dott.ssa Álvarez García, Verónica

- Medico Strutturato dell'Area dell'Apparato Digerente presso l'Ospedale Universitario Rio Hortega
- Medico Specialista dell'Apparato Digerente presso l'Ospedale Centrale delle Asturie
- Relatore al XLVII Congresso SCLECARTO
- Laurea in Medicina e Chirurgia
- Specialista in Apparato Digerente

Dott. Fernández Madera, Juan Jesús

- Allergologo presso HUCA
- Ex responsabile dell'Unità di Allergologia dell'Ospedale Monte Naranco, Oviedo
- Servizio di allergologia Ospedale Universitario Centrale delle Asturie
- Membro di: Consiglio di Amministrazione di Allergonorte, Comitato scientifico della Rinocongiuntivite SEAIC, Comitato consultivo di Medicinatv.com

Dott.ssa Méndez García, Celia

- Ricercatrice Biomedica presso i Laboratori Novartis di Boston
- Dottorato in Microbiologia conseguito presso l'Università di Oviedo
- Membro della North American Society for Microbiology

Dott. Losa Domínguez, Fernando

- Ginecologo della Clinica Sagrada Familia degli Ospedali HM
- Medico Privato in Ostetricia e Ginecologia a Barcellona
- Specialista in Ginecologia estetica presso l'Università Autonoma di Barcellona
- Membro di: Associazione Spagnola per lo Studio della Menopausa, Società Spagnola di Ginecologia Fitoterapica, Società Spagnola di Ostetricia e Ginecologia, Consiglio della Sezione Menopausa della Società Catalana di Ostetricia e Ginecologia

Dott.ssa López López, Aranzazu

- Specialista in Scienze Biologiche e Ricercatrice
- Ricercatrice presso la Fondazione Fisabio
- Ricercatrice aggiunta presso l'Università delle Isole Baleari
- Dottorato di ricerca in Scienze Biologiche conseguito presso l'Università delle Isole Baleari

Dott.ssa Alonso Arias, Rebeca

- Direttrice del gruppo di ricerca in Immunosenescenza del servizio di Immunologia dell'HUCA
- Medico Specialista in Immunologia presso l'Ospedale Centrale Universitario delle Asturie (HUCA)
- Numerose pubblicazioni in riviste scientifiche internazionali
- Lavori di ricerca sull'associazione tra il microbiota e il sistema immunitario
- 1º Premio Nazionale di Ricerca in Medicina dello Sport

Dott.ssa Verdú López, Patricia

- Medico Specialista in Allergologia presso l'Ospedale Beata María Ana di Hermanas Hospitalarias
- Medico Specialista in Allergologia presso il Centro Immunomet Salute e Benessere Integrale
- Ricercatrice in Allergologia presso l'Ospedale San Carlos
- Medico Specialista in Allergologia presso l'Ospedale Universitario Dott. Negrín di Las Palmas de Gran Canaria
- Laurea in Medicina presso l'Università di Oviedo
- Master in Medicina Estetica e Antiaging presso l'Università Complutense di Madrid

04

Struttura e contenuti

Questo Corso Universitario possiede una serie di risorse multimediali che consentono una comprensione facile e dinamica dei contenuti. Un programma scelto da esperti per approfondire i progressi e i dettagli della relazione tra patologie come intolleranze o allergie e il Microbiota. In questo modo, attraverso video dettagliati, letture complementari, test e retesting, guide all'azione rapida, riassunti interattivi, oltre a molto altro materiale, lo studente avrà l'opportunità di seguire questo programma in modalità 100% online, grazie alle ultime tecnologie che solo TECH può offrire.

Grazie a questo programma avanzerai in modo naturale e progressivo verso l'obiettivo, con il supporto del materiale teorico-pratico più dettagliato"

Modulo 1. Relazione tra intolleranze/allergie e Microbiota

1.1. Cambiamento del Microbiota in pazienti con diete ad esclusione di alimenti
   1.1.1. Esofagite Eosinofila (EOE)
1.2. Cambiamenti del Microbiota in pazienti sottoposti a diete di esclusione alimentare: intolleranza ai latticini (alle proteine del latte: caseine, albumine...)
   1.2.1. Intolleranza al lattosio
   1.2.2. Intolleranza alle proteine del latte: caseine, albumine, ecc.
   1.2.3. Allergia al latte
1.3. Alterazione del Microbiota intestinale in pazienti con intolleranza al glutine e Celiachia
   1.3.1. Alterazione del Microbiota intestinale in pazienti con intolleranza al glutine
   1.3.2. Alterazione del Microbiota intestinale in pazienti Celiaci
   1.3.3. Ruolo di probiotici e prebiotici nel recupero del Microbiota in persone Intolleranti al glutine e nei celiaci
1.4. Microbiota e Amine Biogeni
1.5. Linee di ricerca attuali

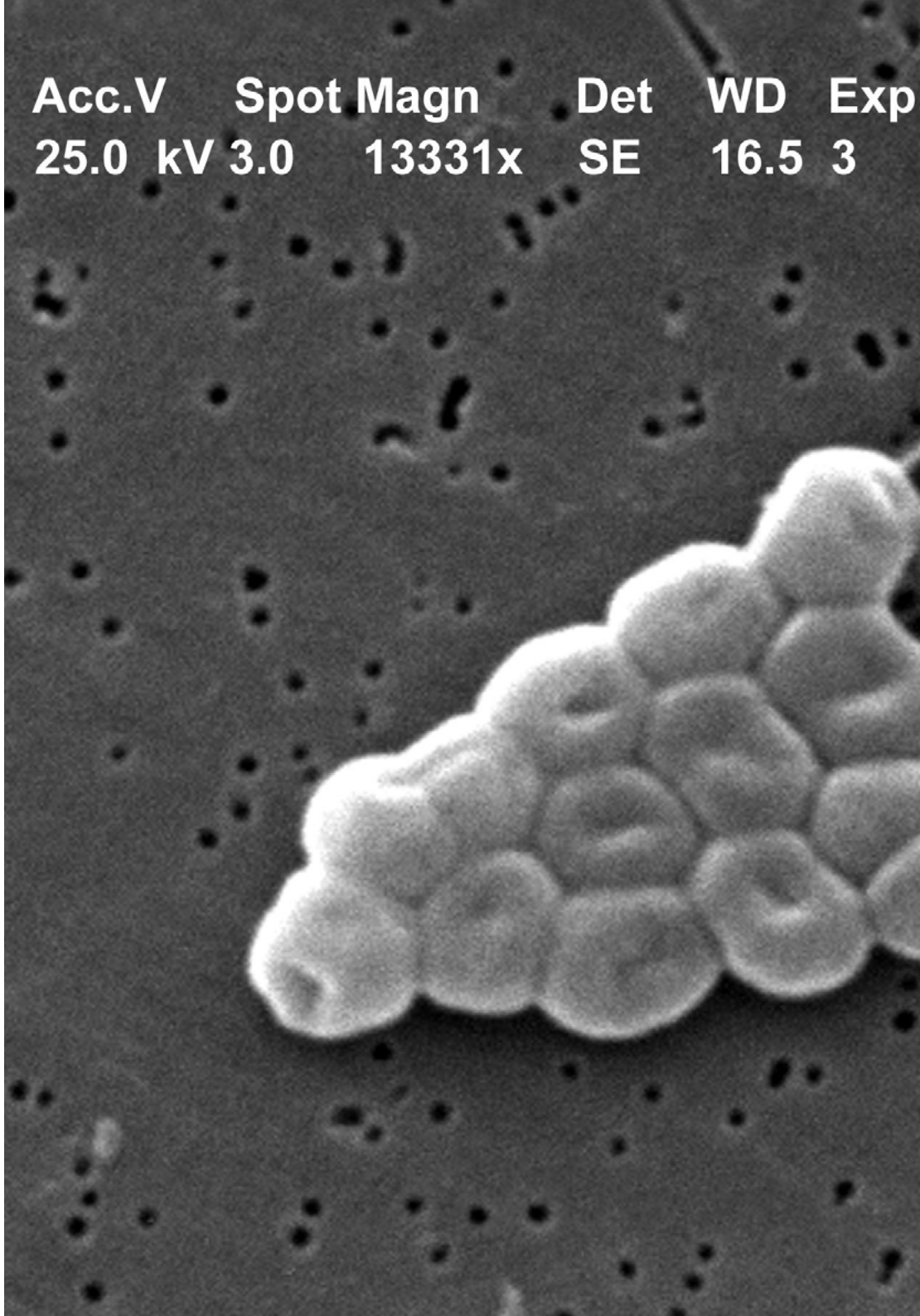

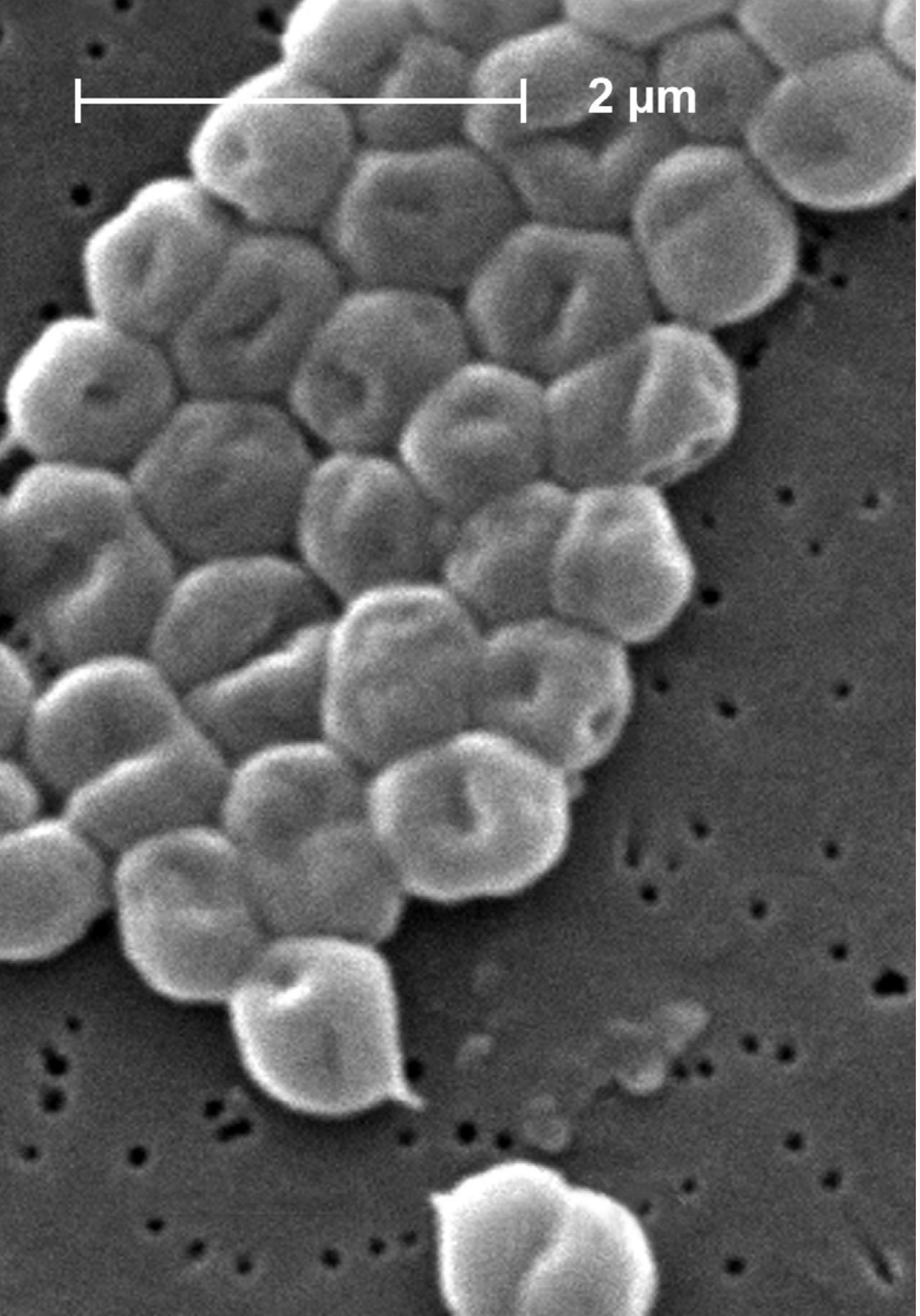

Il mondo odierno esige la presenza personale sanitario aggiornato sui progressi compiuti in medicina. Iscriviti a questo Corso Universitario e scopri i progressi in materia di Microbiota, Intolleranze e Allergie in Infermieristica in modalità 100% online"

05

Metodologia

Questo programma ti offre un modo differente di imparare. La nostra metodologia si sviluppa in una modalità di apprendimento ciclico: ***il Relearning***.

Questo sistema di insegnamento viene applicato nelle più prestigiose facoltà di medicina del mondo ed è considerato uno dei più efficaci da importanti pubblicazioni come il ***New England Journal of Medicine.***

Scopri il Relearning, un sistema che abbandona l'apprendimento lineare convenzionale, per guidarti attraverso dei sistemi di insegnamento ciclici: una modalità di apprendimento che ha dimostrato la sua enorme efficacia, soprattutto nelle materie che richiedono la memorizzazione"

In TECH Nursing School applichiamo il Metodo Casistico

In una data situazione concreta, cosa dovrebbe fare un professionista? Durante il programma affronterai molteplici casi clinici simulati ma basati su pazienti reali, per risolvere i quali dovrai indagare, stabilire ipotesi e infine fornire una soluzione. Esistono molteplici prove scientifiche sull'efficacia del metodo. I professionisti imparano meglio, in modo più veloce e sostenibile nel tempo.

Con TECH l'infermiere sperimenta un modo di imparare che sta scuotendo le fondamenta delle università tradizionali di tutto il mondo.

Secondo il dottor Gérvas, il caso clinico è una presentazione con osservazioni del paziente, o di un gruppo di pazienti, che diventa un "caso", un esempio o un modello che illustra qualche componente clinica particolare, sia per il suo potenziale didattico che per la sua singolarità o rarità. È essenziale che il caso sia radicato nella vita professionale attuale, cercando di ricreare le condizioni reali nella pratica professionale infermieristica.

Sapevi che questo metodo è stato sviluppato ad Harvard nel 1912 per gli studenti di Diritto? Il metodo casistico consisteva nel presentare agli studenti situazioni reali complesse per far prendere loro decisioni e giustificare come risolverle. Nel 1924 fu stabilito come metodo di insegnamento standard ad Harvard"

L'efficacia del metodo è giustificata da quattro risultati chiave:

1. Gli studenti che seguono questo metodo non solo raggiungono l'assimilazione dei concetti, ma sviluppano anche la loro capacità mentale, attraverso esercizi che valutano situazioni reali e l'applicazione delle conoscenze.
2. L'apprendimento è solidamente incorporato nelle abilità pratiche che permettono al professionista in infermieristica di integrare al meglio le sue conoscenze in ambito ospedaliero o in assistenza primaria.
3. L'approccio a situazioni nate dalla realtà rende più facile ed efficace l'assimilazione delle idee e dei concetti.
4. La sensazione di efficienza degli sforzi compiuti diventa uno stimolo molto importante per gli studenti e si traduce in un maggiore interesse per l'apprendimento e in un aumento del tempo dedicato al corso.

Metodologia Relearning

TECH coniuga efficacemente la metodologia del Caso di Studio con un sistema di apprendimento 100% online basato sulla ripetizione, che combina 8 diversi elementi didattici in ogni lezione.

Potenziamo il Caso di Studio con il miglior metodo di insegnamento 100% online: il Relearning.

L'infermiere imparerà mediante casi reali e la risoluzione di situazioni complesse in contesti di apprendimento simulati. Queste simulazioni sono sviluppate utilizzando software all'avanguardia per facilitare un apprendimento coinvolgente.

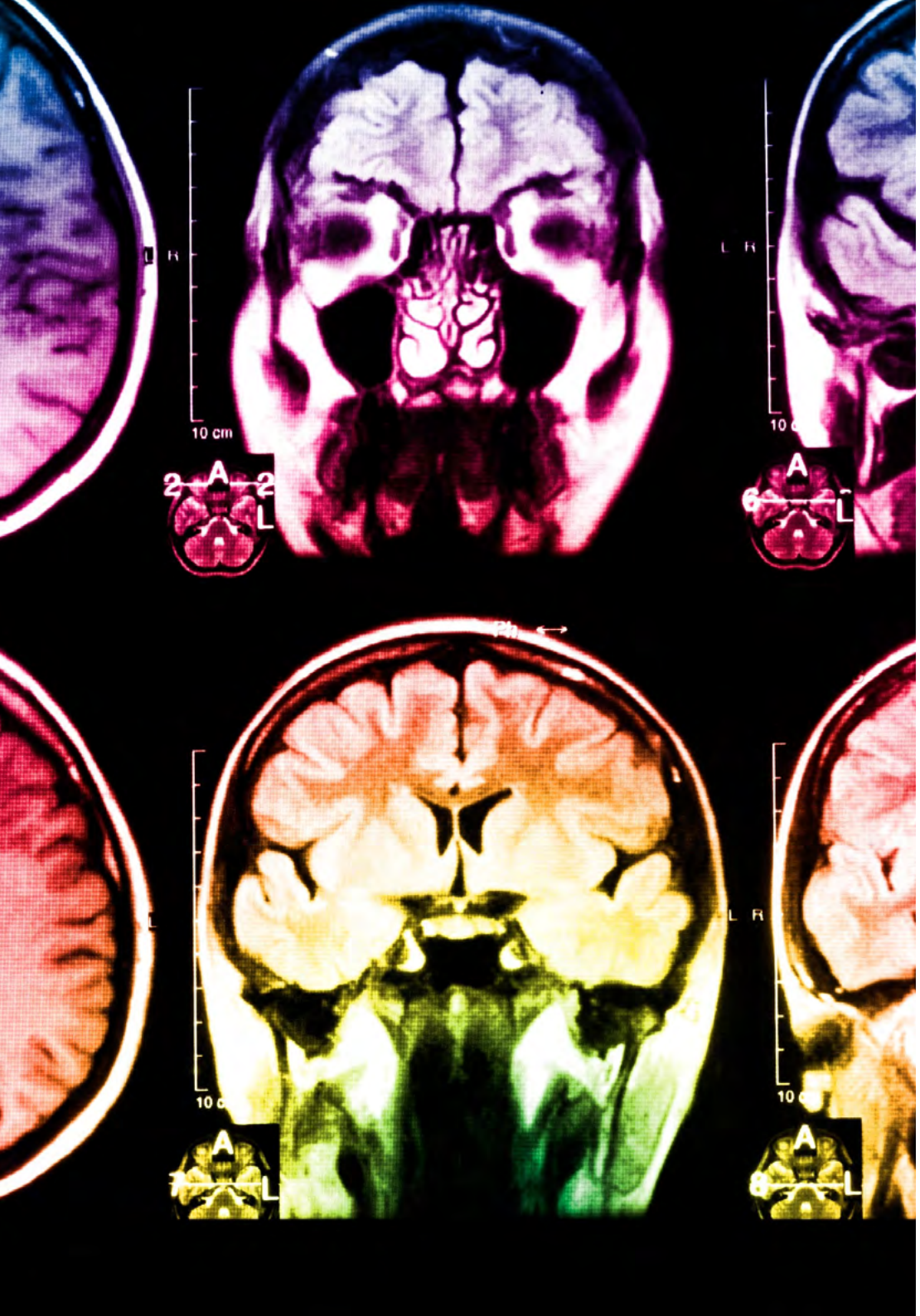

All'avanguardia della pedagogia mondiale, il metodo Relearning è riuscito a migliorare i livelli di soddisfazione generale dei professionisti che completano i propri studi, rispetto agli indicatori di qualità della migliore università online del mondo (Columbia University).

Mediante questa metodologia abbiamo formato più di 175.000 infermieri con un successo senza precedenti in tutte le specializzazioni indipendentemente dal carico pratico. La nostra metodologia pedagogica è stata sviluppata in un contesto molto esigente, con un corpo di studenti universitari di alto profilo socio-economico e un'età media di 43,5 anni.

Il Relearning ti permetterà di apprendere con meno sforzo e più performance, impegnandoti maggiormente nella tua specializzazione, sviluppando uno spirito critico, difendendo gli argomenti e contrastando le opinioni: un'equazione che punta direttamente al successo.

Nel nostro programma, l'apprendimento non è un processo lineare, ma avviene in una spirale (impariamo, disimpariamo, dimentichiamo e re-impariamo). Pertanto, combiniamo ciascuno di questi elementi in modo concentrico.

I punteggio complessivo del sistema di apprendimento di TECH è 8.01, secondo i più alti standard internazionali.

Questo programma offre i migliori materiali didattici, preparati appositamente per i professionisti:

Materiale di studio

Tutti i contenuti didattici sono creati da specialisti che insegneranno nel programma universitario, appositamente per esso, in modo che lo sviluppo didattico sia realmente specifico e concreto.

Questi contenuti sono poi applicati al formato audiovisivo che supporterà la modalità di lavoro online di TECH. Tutto questo, con le ultime tecniche che offrono componenti di alta qualità in ognuno dei materiali che vengono messi a disposizione dello studente.

Tecniche e procedure di infermieristica in video

TECH aggiorna lo studente sulle ultime tecniche, progressi educativi e all'avanguardia delle tecniche infermieristiche attuali. Il tutto in prima persona, con il massimo rigore, spiegato e dettagliato affinché tu lo possa assimilare e comprendere. E la cosa migliore è che puoi guardarli tutte le volte che vuoi.

Riepiloghi interattivi

Il team di TECH presenta i contenuti in modo accattivante e dinamico in pillole multimediali che includono audio, video, immagini, diagrammi e mappe concettuali per consolidare la conoscenza.

Questo esclusivo sistema di specializzazione per la presentazione di contenuti multimediali è stato premiato da Microsoft come "Caso di successo in Europa".

Letture complementari

Articoli recenti, documenti di consenso e linee guida internazionali, tra gli altri. Nella biblioteca virtuale di TECH potrai accedere a tutto il materiale necessario per completare la tua specializzazione.

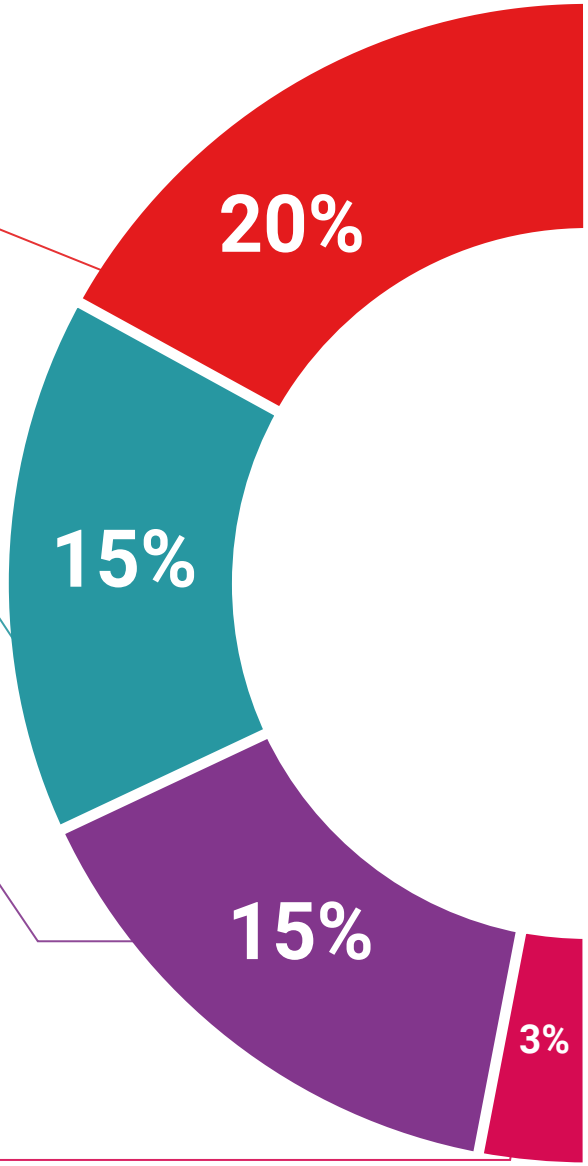

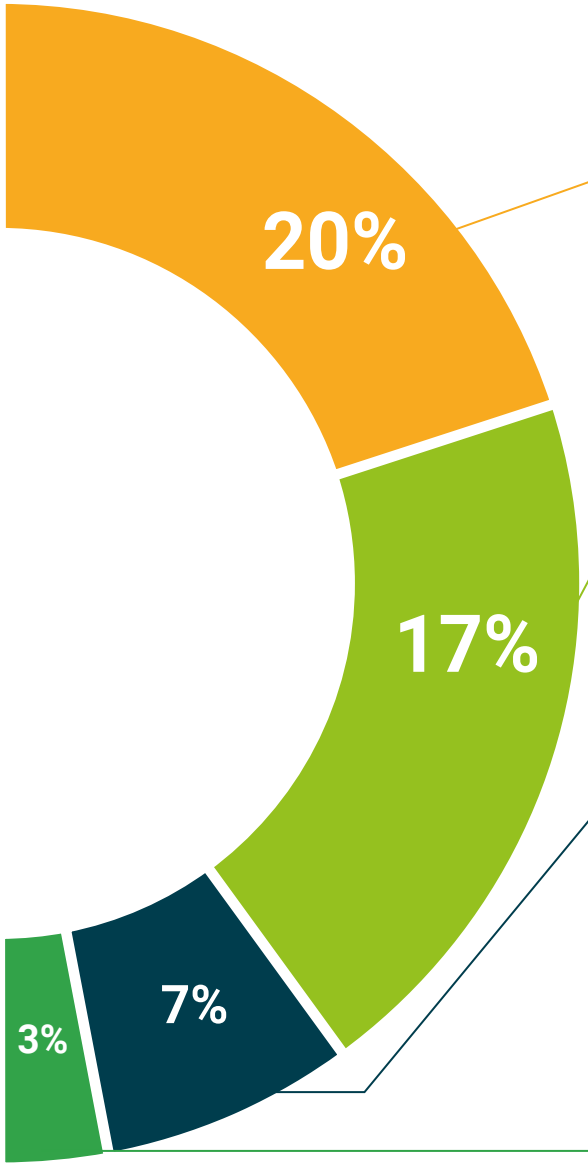

Analisi di casi elaborati e condotti da esperti

Un apprendimento efficace deve necessariamente essere contestuale. Per questa ragione, TECH ti presenta il trattamento di alcuni casi reali in cui l'esperto ti guiderà attraverso lo sviluppo dell'attenzione e della risoluzione di diverse situazioni: un modo chiaro e diretto per raggiungere il massimo grado di comprensione.

Testing & Retesting

Valutiamo e rivalutiamo periodicamente le tue conoscenze durante tutto il programma con attività ed esercizi di valutazione e autovalutazione, affinché tu possa verificare come raggiungi progressivamente i tuoi obiettivi.

Master class

Esistono evidenze scientifiche sull'utilità dell'osservazione di esperti terzi.

Imparare da un esperto rafforza la conoscenza e la memoria, costruisce la fiducia nelle nostre future decisioni difficili.

Guide di consultazione veloce

TECH ti offre i contenuti più rilevanti del corso in formato schede o guide di consultazione veloce. Un modo sintetico, pratico ed efficace per aiutare lo studente a progredire nel suo apprendimento.

06

Titolo

Il Corso Universitario in Microbiota, Intolleranze e Allergie in Infermieristica garantisce, oltre alla preparazione più rigorosa e aggiornata, il conseguimento di una qualifica di Corso Universitario rilasciata da TECH Università Tecnologica.

Porta a termine questo programma e ricevi la tua qualifica universitaria senza spostamenti o fastidiose formalità"

Questo **Corso Universitario in Microbiota, Intolleranze e Allergie in Infermieristica** possiede il programma scientifico più completo e aggiornato del mercato.

Dopo aver superato la valutazione, lo studente riceverà mediante lettera certificata* con ricevuta di ritorno, la sua corrispondente qualifica di **Corso Universitario** rilasciata da **TECH Università Tecnologica.**

Il titolo rilasciato da **TECH Università Tecnologica** esprime la qualifica ottenuta nel Corso Universitario, e riunisce tutti i requisiti comunemente richiesti da borse di lavoro, concorsi e commissioni di valutazione di carriere professionali.

Titolo: **Corso Universitario in Microbiota, Intolleranze e Allergie in Infermieristica**
Nº Ore Ufficiali: **100 o.**

tech università tecnologica

Conferisce il presente

DIPLOMA

a

Dott./Dott.ssa _____, con documento d'identità nº_____

Per aver completato con esito positivo e accreditato il programma di

CORSO UNIVERSITARIO

in

Microbiota, Intolleranze e Allergie in Infermieristica

Si tratta di un titolo rilasciato da questa Università ed equivalente a 100 ore, con data di inizio gg/mm/aaaa e con data di fine gg/mm/aaaa.

TECH è un Istituto Privato di Istruzione Superiore riconosciuto dal Ministero della Pubblica Istruzione a partire dal 28 giugno 2018.

In data 17 Giugno 2020

Tere Guevara Navarro
Rettrice

Questo titolo deve essere sempre accompagnato da un titolo universitario rilasciato dall'autorità competente per l'esercizio della pratica professionale in ogni paese. codice unico TECH: AFWORD23S techtitute.com/titulos

*Apostille dell'Aia. Se lo studente dovesse richiedere che il suo diploma cartaceo sia provvisto di Apostille dell'Aia, TECH EDUCATION effettuerà le gestioni opportune per ottenerla pagando un costo aggiuntivo.

tech università tecnologica

Corso Universitario
Microbiota, Intolleranze e Allergie in Infermieristica

- Modalità: **online**
- Durata: **6 settimane**
- Titolo: **TECH Università Tecnologica**
- Orario: **a scelta**
- Esami: **online**

Corso Universitario

Microbiota, Intolleranze e Allergie in Infermieristica

tech università tecnologica