Esperto Universitario

Tutela dei Diritti Umani nell'Era Digitale

tech università tecnologica

tech università tecnologica

Esperto Universitario
Tutela dei Diritti Umani nell'Era Digitale

- Modalità: **online**
- Durata: **6 mesi**
- Titolo: **TECH Università Tecnologica**
- Dedizione: **16 ore/settimana**
- Orario: **a scelta**
- Esami: **online**

Accesso al sito web: **www.techtitute.com/it/giurisprudenza/specializzazione/specializzazione-tutela-diritti-umani-era-digitale**

Indice

01
Presentazione
pag. 4

02
Obiettivi
pag. 8

03
Direzione del corso
pag. 12

04
Struttura e contenuti
pag. 16

05
Metodologia
pag. 22

06
Titolo
pag. 30

01

Presentazione

La rivoluzione digitale ha conosciuto una crescita accelerata a partire dal 2020, insieme alla proliferazione di nuove tecnologie intelligenti, influenzando diversi settori politici, economici e sociali in tutto il mondo. Sebbene non si possa negare che i benefici apportati alla società siano significativi, gli attacchi informatici e la vulnerabilità dei diritti umani sono aumentati in modo esponenziale. Pertanto, è di vitale importanza disporre di avvocati pienamente preparati ad affrontare le nuove sfide in un ambiente a cui possiamo accedere solo attraverso i nostri dispositivi elettronici. Con questo obiettivo, TECH ha progettato questo programma accademico 100% online per aiutare lo studente a specializzarsi ed a tenersi aggiornato con gli ultimi sviluppi.

Avanza nella tua carriera di avvocato, specializzandoti in Diritti Umani nella nuova era digitale con questo Esperto Universitario di TECH"

La rapida evoluzione tecnologica, tra cui l'intelligenza artificiale, l'automazione, internet delle cose (IoT) e le biotecnologie, sta trasformando tutti gli aspetti della società, sollevando nuovi dilemmi etici e giuridici. La privacy digitale è diventata un tema scottante. Di conseguenza, i Diritti Umani rischiano sempre più di essere violati in modi inimmaginabili.

A questo proposito, i governi di ogni Paese hanno la responsabilità di garantire che i Diritti Umani dei loro cittadini non vengano compromessi in caso di attacchi digitali. Ciò implica l'adozione di nuove misure proattive per proteggere gli individui e garantire che le nuove tecnologie vengano sviluppate per essere utilizzate a fini benefici.

Alla luce di quanto sopra, non sorprende l'imminente necessità di professionisti legali in grado di analizzare l'impatto di queste minacce e di proteggere i cittadini negli ambienti virtuali. È così che TECH ha progettato questo programma accademico in risposta all'attuale problema globale.

Per questo motivo, TECH ha progettato un titolo di studio unico e aggiornato in cui il giurista sarà aggiornato sui sistemi esistenti per la protezione dei diritti umani. Questo ci permetterà di porre le basi per estrapolarli agli ambienti digitali, con particolare attenzione alle normative e ai trattati che cercano di proteggere i cittadini nel cyberspazio. Inoltre, gli studenti esploreranno il modo in cui gli strumenti tecnologici, come i social network o la IA, influenzano il modo in cui i diritti dei cittadini vengono esercitati e le possibili misure di cyber-difesa tra le nazioni.

Tutti questi contenuti sono inclusi in un programma completamente online, accessibile da qualsiasi parte del mondo. Inoltre, è stato progettato da prestigiosi esperti che comprendono la gravità del problema e la necessità che gli studenti si specializzino in questo settore.

Questo **Esperto Universitario in Tutela dei Diritti Umani nell'Era Digitale** possiede il programma più completo e aggiornato del mercato. Le caratteristiche principali del programma sono:

- Sviluppo di casi di studio presentati da esperti Area Giuridica
- Contenuti grafici, schematici ed eminentemente pratici che forniscono informazioni scientifiche e pratiche sulle discipline essenziali per l'esercizio della professione
- Esercizi pratici che offrono un processo di autovalutazione per migliorare l'apprendimento
- Particolare enfasi sulle metodologie innovative
- Lezioni teoriche, domande all'esperto, forum di discussione su temi controversi e lavoro di riflessione individuale
- Contenuti disponibili da qualsiasi dispositivo fisso o portatile provvisto di connessione internet

Preparati con un programma unico e all'avanguardia e diventate giuristi specializzati nell'applicazione di misure che regolano e proteggono i diritti dei cittadini"

Potrai accedere a tutti i materiali audiovisivi di questo programma da qualsiasi parte del mondo e nel momento che preferisci. Iscriviti subito”

Potrai esplorare le sfide e le opportunità che Internet rappresenta nella nostra società grazie ai contenuti esclusivi di questo Esperto Universitario.

Analizza criticamente gli sforzi e le proposte attuali per affrontare le tensioni tra tecnologia e Diritti Umani con questo esclusivo titolo di TECH.

Il personale docente comprende professionisti del settore, che forniscono agli studenti le competenze necessarie a intraprendere un percorso di studio eccellente.

I contenuti multimediali, sviluppati in base alle ultime tecnologie educative, forniranno al professionista un apprendimento coinvolgente e localizzato, ovvero inserito in un contesto reale.

La creazione di questo programma è incentrata sull’Apprendimento Basato su Problemi, mediante il quale il professionista deve cercare di risolvere le diverse situazioni che gli si presentano durante il corso. Lo studente potrà usufruire di un innovativo sistema di video interattivi creati da esperti di rinomata fama.

02

Obiettivi

I Diritti Umani sono stati un tema ricorrente nelle più importanti aule di dibattito internazionali. Oggi, con l'avanzare dell'era digitale, questa conversazione ha assunto una maggiore rilevanza. Pertanto, questo programma accademico mira a fornire agli studenti gli strumenti necessari per sviluppare le loro competenze in questo settore e aiutarli a specializzarsi. Inoltre, grazie al metodo *Relearning*, gli studenti potranno avanzare nel programma in modo naturale e progressivo, il che renderà più facile afferrare i concetti e affrontare le loro sfide professionali.

Iscriviti a un programma unico, all'avanguardia per gli ultimi progressi nel campo dei Diritti Umani"

Obiettivi generali

- Esaminare i fondamenti del Diritto Internazionale dei Diritti Umani e le trasformazioni che ha introdotto nel Diritto Internazionale Pubblico
- Approfondire i meccanismi di controllo dei Diritti Umani presenti in Europa, America e Africa
- Sviluppare la conoscenza dei diritti dei popoli indigeni da una prospettiva olistica
- Identificare i diversi meccanismi di garanzia dei Diritti Umani per la protezione delle donne e della comunità LGTBIQ+
- Approfondire il quadro giuridico internazionale ed europeo che regola il cyberspazio, con particolare attenzione alla tutela dei Diritti Umani
- Approfondire il rapporto tra attività economica e Diritti Umani
- Ampliare la conoscenza del Diritto Internazionale Umanitario

Raggiungi i tuoi obiettivi professionali e sii all'avanguardia nella tua professione specializzandoti in TECH"

Obiettivi specifici

Modulo 1. Sistemi Internazionali di Protezione dei Diritti Umani di Natura Regionale

- Determinare e identificare i diritti e le libertà tutelati all'interno dell'Unione Europea e i relativi meccanismi di protezione
- Esaminare il funzionamento dei sistemi di protezione dei Diritti Umani europei, interamericani e africani.
- Comprendere la cultura asiatica e islamica e la sua concezione dei Diritti Umani

Modulo 2. La tutela dei Diritti Umani nel cyberspazio

- Approfondire l'applicazione del GDPR e il suo impatto sulla protezione dei dati e privacy online
- Esaminare gli accordi e i trattati sulla protezione dei dati tra l'Unione Europea e i Paesi terzi
- Approfondire la natura e le sfide legali dei metaversi e dei mondi virtuali in relazione ai Diritti Umani

Modulo 3. Cittadinanza e sicurezza nell'era digitale

- Analizzare le principali minacce nello spazio digitale
- Determinare come l'intelligenza artificiale stia influenzando i processi di pace a livello internazionale
- Stabilire l'impatto della sicurezza informatica dello Stato sui diritti dei cittadini

03

Direzione del corso

I docenti responsabili della creazione e della progettazione di questo programma hanno una lunga carriera nel mondo del diritto. La vasta esperienza li ha aiutati a progettare questo programma curando ogni dettaglio per offrire un'esperienza accademica completa ed esaustiva. Questa è una garanzia per chi vuole specializzarsi sui Diritti Umani.

Aggiornati con un team di esperti di prim'ordine, specializzati in varie aree dei Diritti Umani"

Direzione

Dott. Gutiérrez Castilla, Víctor Luis

- Ricercatore specializzato in Diritto Comune Europeo e Studi Internazionali
- Responsabile del Ufficio Presidenza di Governo Andaluso
- Consulente legale di istituzioni pubbliche
- Membro dell'Accademia Reale Spagnola di Giurisprudenza e Legislazione
- Membro del Comitato Scientifico dell'Institut *Economique du Droit de la Mer* di Monaco
- Dottorato Europeo in Diritto

Personale docente

Dott.ssa M'Rabet Temsamani, Rabía

- Ricercatrice Specializzato in Diritto del Mare
- Docente di corsi di livello universitario e post universitario
- Laureata in in Giurisprudenza
- Master in Relazioni Euro-Mediterranee Congiunte

Dott. Tuset Varela, Damián

- Ricercatore specializzato nella protezione dei dati nel cyberspazio
- Capo Sezione presso la Segreteria Tecnica Generale del Ministero degli Affari Esteri e dell'Unione Europea e della Cooperazione
- Docente in studi universitari
- Master in Diritto Pubblico e della Pubblica Amministrazione
- Master in Scienze e Diritto

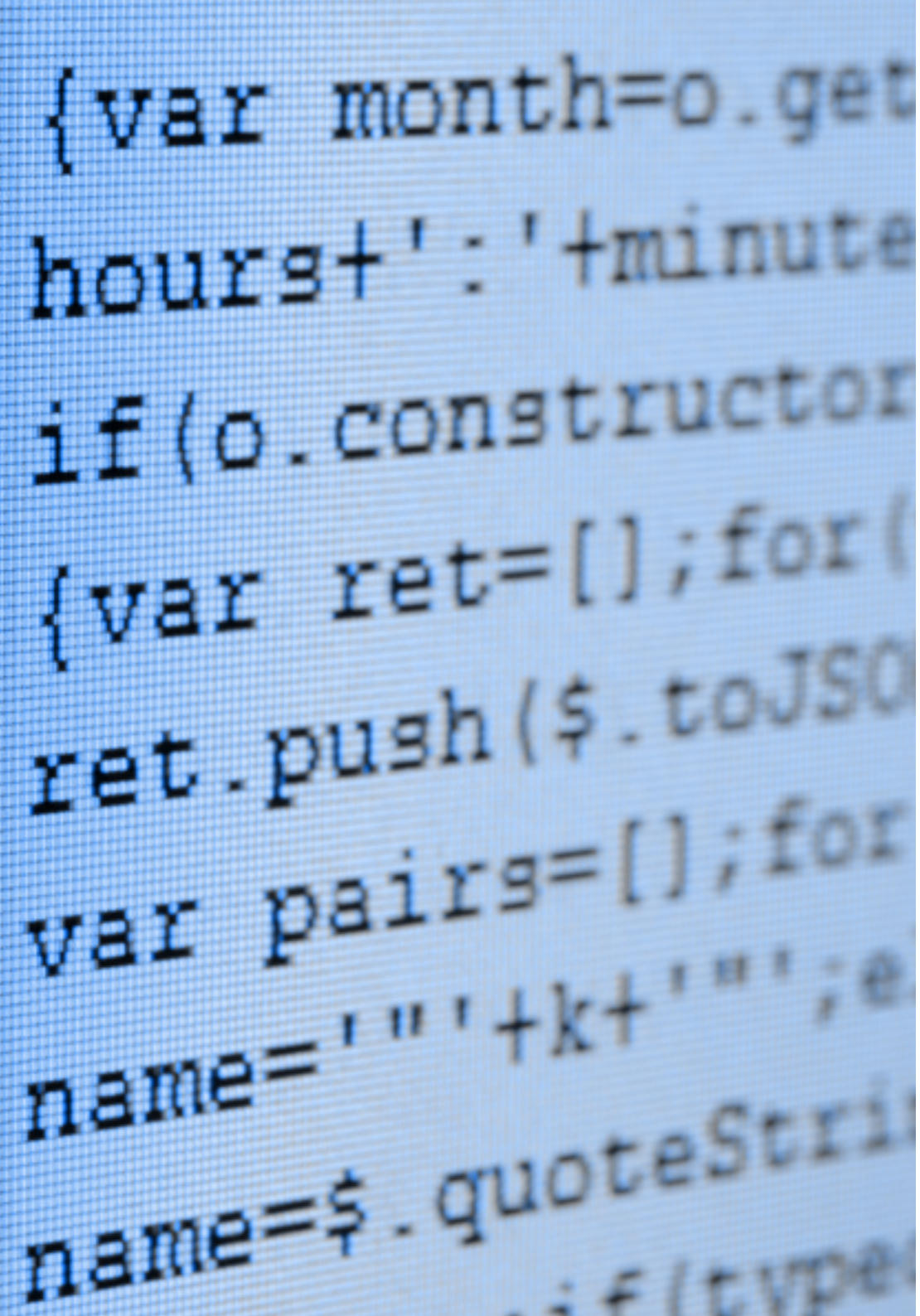

Cogli l'occasione per conoscere gli ultimi sviluppi in materia e applicali alla tua pratica quotidiana"

04

Struttura e contenuti

I contenuti sviluppati per questo Esperto Universitario sono stati realizzati sotto la supervisione di un corpo docente di grande prestigio professionale. Ciò significa che i concetti presentati rispondono alle esigenze attuali per specializzarsi in quest'area di interesse. In questo modo, lo studente sarà in grado di comprendere il ruolo e la responsabilità di tutti gli attori coinvolti, determinando le responsabilità dei governi di ogni paese nella promozione e nella protezione dei Diritti Umani online.

Iscriviti subito a questo Esperto Universitario 100% online, flessibile e completo, che ti aiuterà a specializzarti al fianco dei migliori professionisti"

Modulo 1. Sistemi Internazionali di Protezione dei Diritti Umani di Natura Regionale

1.1. Universalismo contro regionalismo nella protezione internazionale dei Diritti Umani
  1.1.1. Il sistema di protezione internazionale nel continente europeo
  1.1.2. Il sistema di protezione internazionale nel continente americano
  1.1.3. Il sistema di protezione internazionale nel continente africano
1.2. Organizzazioni internazionali per la tutela dei Diritti Umani nel continente europeo
  1.2.1. La Convenzione Europea dei Diritti Umani e i suoi Protocolli
  1.2.2. Altre convenzioni sui diritti umani adottate nell'ambito del Consiglio d'Europa
  1.2.3. La Corte europea dei Diritti dell'Uomo (CEDU): giurisdizione, struttura e organizzazione
1.3. Organizzazioni internazionali per la tutela dei Diritti Umani nel continente americano
  1.3.1. Contesto storico della loro creazione
  1.3.2. Gli strumenti normativi del sistema interamericano
  1.3.3. I diritti e le libertà riconosciuti
1.4. Organizzazioni internazionali per la tutela dei Diritti Umani nel continente africano
  1.4.1. Contesto storico della loro creazione
  1.4.2. Gli strumenti normativi del sistema interamericano
  1.4.3. I diritti e le libertà riconosciuti
1.5. I tribunali internazionali nei sistemi regionali per la tutela dei Diritti Umani
  1.5.1. La Corte africana dei Diritti Umani
  1.5.2. La Corte interamericana di protezione dei Diritti Umani
  1.5.3. Corte Europea di Protezione dei Diritti Umani
1.6. Protezione internazionale dei Diritti Umani e organizzazioni internazionali per l'integrazione
  1.6.1. Nel quadro del Mercosur
  1.6.2. Nell'ambito dell'Unione europea
  1.6.3. Altri sistemi di integrazione
1.7. Procedure di reclamo e valore delle sentenze dei tribunali internazionali
  1.7.1. La procedura di reclamo e il valore delle sentenze della TECH
  1.7.2. Procedure di reclamo e valore delle sentenze del CIDU
  1.7.3. La procedura di reclamo e il valore delle sentenze della CIADHi

1.8. Iniziative e sfide per la tutela dei Diritti Umani in Oriente
- 1.8.1. Prospettiva asiatica sulla tutela dei Diritti Umani
- 1.8.2. ASEAN. Commissione intergovernativa per i Diritti Umani
- 1.8.3. Iniziative e sfide per la tutela dei Diritti Umani in Asia

1.9. La tutela dei Diritti Umani nel mondo arabo-islamico
- 1.9.1. tutela dei Diritti Umani nel mondo arabo-islamico
- 1.9.2. Gli strumenti normativi del sistema interamericano
- 1.9.3. La ricezione degli standard internazionali relativi alla protezione dei Diritti Umani

1.10. La Corte Penale Internazionale e gli altri tribunali penali internazionali
- 1.10.1. La Corte Penale Internazionale e gli altri Tribunali Penali Internazionali
- 1.10.2. Composizione
- 1.10.3. Funzionamento

Modulo 2. La tutela dei Diritti Umani nel cyberspazio

2.1. Diritto Digitale
- 2.1.1. Cyberspazio e Diritti Umani
- 2.1.2. Attori e *stakeholder* nel ciberspazio
- 2.1.3. Sfide attuali del Diritto Internazionale Digitale

2.2. Il GDPR: Pilar sulla Protezione dei Dati
- 2.2.1. Origini, obiettivi e principi del GDPR nel continente europeo
- 2.2.2. Diritti degli interessati e obblighi dei responsabili del trattamento
- 2.2.3. Trasferimenti internazionali di dati ai sensi del GDPR

2.3. Regolamenti Correlati
- 2.3.1. Direttiva ePrivacy e sua relazione con il GDPR
- 2.3.2. Decisione di adeguatezza e altri meccanismi di trasferimento
- 2.3.3. Il futuro della protezione dei dati: proposte e dibattiti

2.4. Libertà di Espressione nel Cyberspazio
- 2.4.1. Quadro giuridico di protezione e principi guida
- 2.4.2. Disinformazione e *fake news*
- 2.4.3. Controllo e moderazione dei contenuti sulle piattaforme digitali

2.5. Accordi UE-USA sulla protezione dei dati
- 2.5.1. Safe Harbor e la sua invalidazione
- 2.5.2. Lo Scudo per la Privacy (*Privacy Shield*) e la sua evoluzione
- 2.5.3. Gli ultimi accordi transatlantici per il trasferimento dei dati

2.6. Accesso Digitale e Diritto all'Informazione
- 2.6.1. Divario digitale e Diritti Umani
- 2.6.2. Il diritto all'accesso a Internet e il diritto all'informazione digitale
- 2.6.3. Inclusione digitale e sfide future

2.7. Governance di Internet e Diritti Umani
- 2.7.1. Organi e strutture di governance
- 2.7.2. Neutralità della rete
- 2.7.3. Governance di Internet. Futuro

2.8. Discriminazione e Violenza online
- 2.8.1. Quadro giuridico contro la discriminazione e le molestie online
- 2.8.2. Casi emblematici e risposte giudiziarie
- 2.8.3. Ruolo delle piattaforme nella prevenzione e nella risposta

2.9. Metaverso e Mondi Virtuali: Nuova Frontiera del Diritto Digitale
- 2.9.1. Approccio concettuale al Metaverso
- 2.9.2. I Diritti Umani nei mondi virtuali
- 2.9.3. Sfide legali ed etiche del Metaverso

2.10. Diritto Internazionale Digitale. Conclusioni e Prospettive Future
- 2.10.1. Sfide e opportunità del Diritto Internazionale Digitale
- 2.10.2. Impatto dei futuri sviluppi tecnologici sui Diritti Umani
- 2.10.3. Implicazioni etiche e giuridiche dell'evoluzione digitale

Modulo 3. Cittadinanza e sicurezza nell'era digitale

3.1. Cittadinanza e sicurezza nell'era digitale
- 3.1.1. Evoluzione del concetto di cittadinanza
- 3.1.2. Diritti e responsabilità del cittadino
- 3.1.3. Processi di integrazione internazionale e cittadinanza

3.2. Cittadinanza digitale
- 3.2.1. Cittadinanza Digitale
- 3.2.2. I diritti digitali e la loro difesa a livello globale
- 3.2.3. Protezione dei gruppi vulnerabili nel mondo digitale

3.3. Minacce nel cyberspazio
- 3.3.1. Implicazioni sui Diritti Umani: privacy e protezione dei dati
- 3.3.2. Criminalità informatica transnazionale e giurisdizione internazionale
- 3.3.3. Individuazione e prevenzione degli attacchi informatici

3.4. Sicurezza informatica e Difesa dello Stato
- 3.4.1. Strategie di cyber-difesa e di cyber-attacco tra le nazioni
- 3.4.2. Accordi e trattati internazionali di cybersicurezza
- 3.4.3. Il cyberspazio nella geopolitica odierna: attori statali e non statali

3.5. Intelligenza e Intelligenza Artificiale (IA) nelle Relazioni Internazionali
- 3.5.1. L'intelligenza nelle relazioni internazionali e l'integrazione dell'AIOI
- 3.5.2. Cambiamenti nei servizi di intelligence dopo l'11 settembre e adattamento all'era digitale
- 3.5.3. Sfide per la comunità di intelligence: Diritti civili e stati di emergenza

3.6. Intelligenza Artificiale (IA) nel campo dei Diritti Umani
- 3.6.1. Diritti Umani e Rischio di discriminazione nei controlli automatizzati
- 3.6.2. Regolamenti internazionali ed etica nell'uso dell'IA
- 3.6.3. Uso dell'IA per il monitoraggio e la sicurezza delle frontiere

3.7. Conflitti armati nell'era digitale
- 3.7.1. Il ruolo emergente dell'IA nelle strategie di guerra e nelle tattiche militari
- 3.7.2. Considerazioni etiche e legali sull'autonomia nelle armi letali
- 3.7.3. Regolamentazione internazionale delle tecnologie di combattimento basate sull'IA

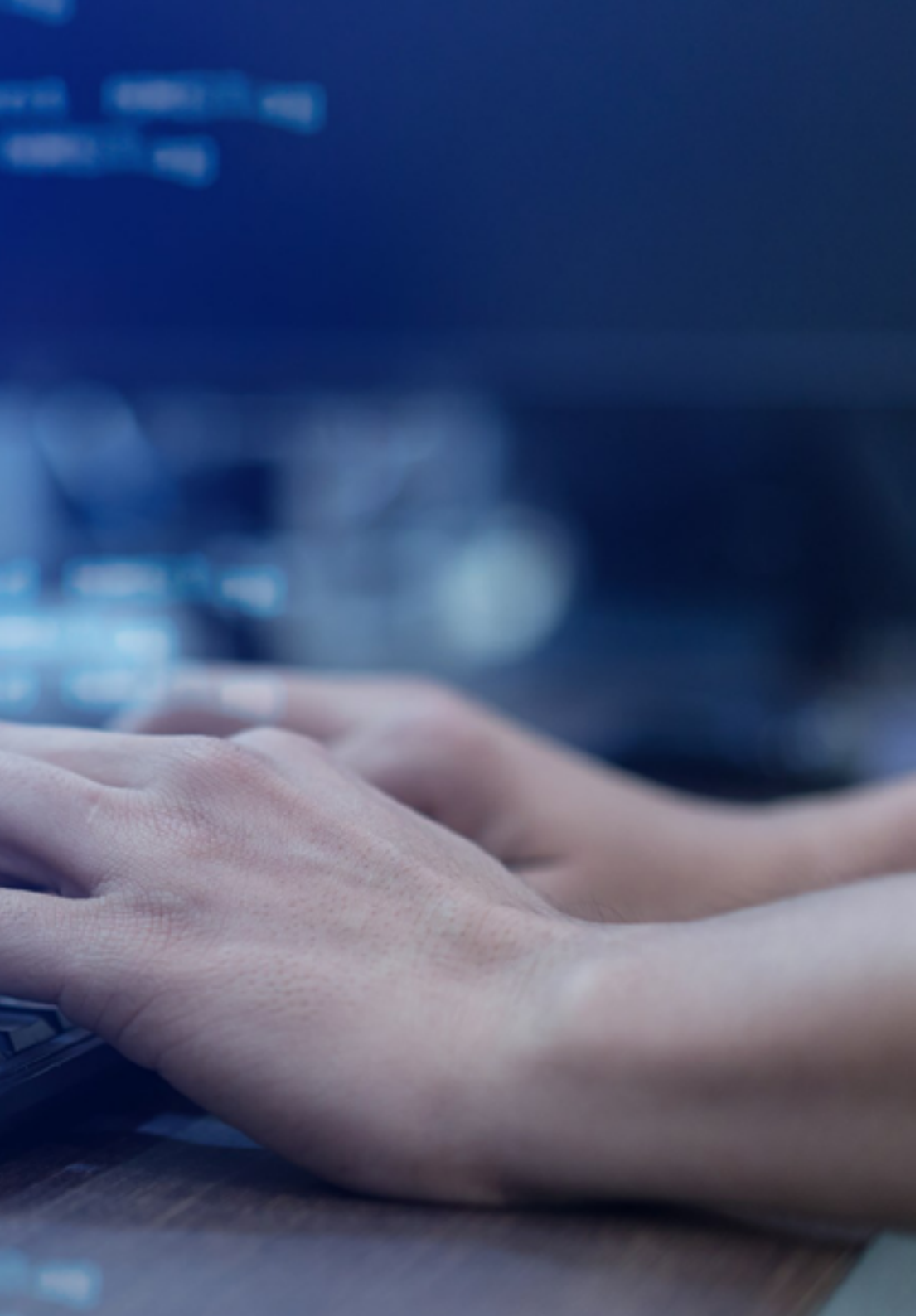

3.8. Risoluzione dei conflitti internazionali attraverso l'intelligenza artificiale (AI)
- 3.8.1. Uso dell'IA nella mediazione e nel monitoraggio degli accordi di pace
- 3.8.2. IA in contesti post-conflitto
- 3.8.3. Esempi pratici: successo e fallimento dell'IA in scenari di negoziazione

3.9. Cooperazione Internazionale e Intelligenza Artificiale (IA)
- 3.9.1. L'IA nella Diplomazia e nella Cooperazione Multilaterale
- 3.9.2. Accordi globali sullo Sviluppo e l'Uso dell'IA
- 3.9.3. Creazione e promulgazione di norme internazionali nel cyberspazio

3.10. Connettività globale, Decentramento e Autonomia digitale
- 3.10.1. Internet degli Oggetti (*IoT*) Realtà Virtuale (*VR*) e Realtà Aumentata (*AR*): opportunità e rischi
- 3.10.2. I Diritti Umani nell'era delle tecnologie immersive
- 3.10.3. Regolamentazione internazionale e politiche pubbliche di fronte alle nuove tecnologie.

Potenzia la tua carriera professionale grazie a un corso progettato da esperti di fama"

05

Metodologia

Questo programma ti offre un modo differente di imparare. La nostra metodologia si sviluppa in una modalità di apprendimento ciclico: ***il Relearning***.

Questo sistema di insegnamento viene applicato nelle più prestigiose facoltà di medicina del mondo ed è considerato uno dei più efficaci da importanti pubblicazioni come il ***New England Journal of Medicine.***

Scopri il Relearning, un sistema che abbandona l'apprendimento lineare convenzionale, per guidarti attraverso dei sistemi di insegnamento ciclici: una modalità di apprendimento che ha dimostrato la sua enorme efficacia, soprattutto nelle materie che richiedono la memorizzazione"

Caso di Studio per contestualizzare tutti i contenuti

Il nostro programma offre un metodo rivoluzionario per sviluppare le abilità e le conoscenze. Il nostro obiettivo è quello di rafforzare le competenze in un contesto mutevole, competitivo e altamente esigente.

Con TECH potrai sperimentare un modo di imparare che sta scuotendo le fondamenta delle università tradizionali in tutto il mondo"

Avrai accesso a un sistema di apprendimento basato sulla ripetizione, con un insegnamento naturale e progressivo durante tutto il programma.

Imparerai, attraverso attività collaborative e casi reali, la risoluzione di situazioni complesse in ambienti aziendali reali.

Un metodo di apprendimento innovativo e differente

Questo programma di TECH consiste in un insegnamento intensivo, creato ex novo, che propone le sfide e le decisioni più impegnative in questo campo, sia a livello nazionale che internazionale. Grazie a questa metodologia, la crescita personale e professionale viene potenziata, effettuando un passo decisivo verso il successo. Il metodo casistico, la tecnica che sta alla base di questi contenuti, garantisce il rispetto della realtà economica, sociale e professionale più attuali.

> *Il nostro programma ti prepara ad affrontare nuove sfide in ambienti incerti e a raggiungere il successo nella tua carriera"*

Il metodo casistico è stato il sistema di apprendimento più usato nelle migliori business school del mondo da quando esistono. Sviluppato nel 1912 affinché gli studenti di Diritto non imparassero la legge solo sulla base del contenuto teorico, il metodo casistico consisteva nel presentare loro situazioni reali e complesse per prendere decisioni informate e giudizi di valore su come risolverle. Nel 1924 fu stabilito come metodo di insegnamento standard ad Harvard.

Cosa dovrebbe fare un professionista per affrontare una determinata situazione? Questa è la domanda con cui ci confrontiamo nel metodo casistico, un metodo di apprendimento orientato all'azione. Durante il corso, gli studenti si confronteranno con diversi casi di vita reale. Dovranno integrare tutte le loro conoscenze, effettuare ricerche, argomentare e difendere le proprie idee e decisioni.

Metodologia Relearning

TECH coniuga efficacemente la metodologia del Caso di Studio con un sistema di apprendimento 100% online basato sulla ripetizione, che combina 8 diversi elementi didattici in ogni lezione.

Potenziamo il Caso di Studio con il miglior metodo di insegnamento 100% online: il Relearning.

Nel 2019 abbiamo ottenuto i migliori risultati di apprendimento di tutte le università online del mondo.

In TECH imparerai con una metodologia all'avanguardia progettata per formare i manager del futuro. Questo metodo, all'avanguardia della pedagogia mondiale, si chiama Relearning.

La nostra università è l'unica autorizzata a utilizzare questo metodo di successo. Nel 2019 siamo riusciti a migliorare il livello di soddisfazione generale dei nostri studenti (qualità dell'insegnamento, qualità dei materiali, struttura del corso, obiettivi...) rispetto agli indicatori della migliore università online.

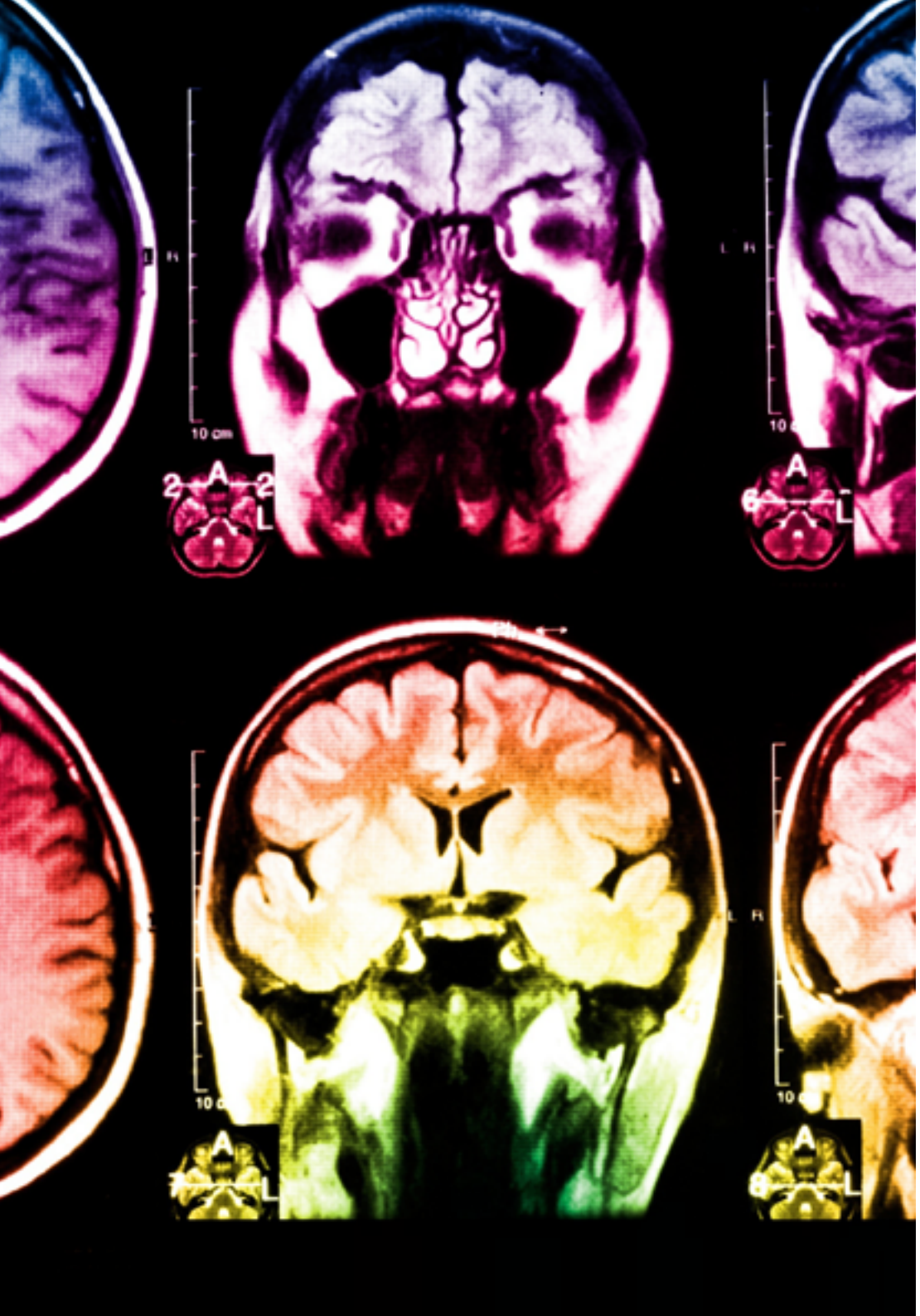

Nel nostro programma, l'apprendimento non è un processo lineare, ma avviene in spirale (impariamo, disimpariamo, dimentichiamo e re-impariamo). Di conseguenza, combiniamo ciascuno di questi elementi in modo concentrico. Questa metodologia ha formato più di 650.000 laureati con un successo senza precedenti in campi diversi come la biochimica, la genetica, la chirurgia, il diritto internazionale, le competenze manageriali, le scienze sportive, la filosofia, il diritto, l'ingegneria, il giornalismo, la storia, i mercati e gli strumenti finanziari. Tutto questo in un ambiente molto esigente, con un corpo di studenti universitari con un alto profilo socio-economico e un'età media di 43,5 anni.

Il Relearning ti permetterà di apprendere con meno sforzo e più performance, impegnandoti maggiormente nella tua specializzazione, sviluppando uno spirito critico, difendendo gli argomenti e contrastando le opinioni: un'equazione diretta al successo.

Dalle ultime evidenze scientifiche nel campo delle neuroscienze, non solo sappiamo come organizzare le informazioni, le idee, le immagini e i ricordi, ma sappiamo che il luogo e il contesto in cui abbiamo imparato qualcosa è fondamentale per la nostra capacità di ricordarlo e immagazzinarlo nell'ippocampo, per conservarlo nella nostra memoria a lungo termine.

In questo modo, e in quello che si chiama Neurocognitive Context-dependent E-learning, i diversi elementi del nostro programma sono collegati al contesto in cui il partecipante sviluppa la sua pratica professionale.

Questo programma offre i migliori materiali didattici, preparati appositamente per i professionisti:

Materiale di studio

Tutti i contenuti didattici sono creati appositamente per il corso dagli specialisti che lo impartiranno, per fare in modo che lo sviluppo didattico sia davvero specifico e concreto.

Questi contenuti sono poi applicati al formato audiovisivo che supporterà la modalità di lavoro online di TECH. Tutto questo, con le ultime tecniche che offrono componenti di alta qualità in ognuno dei materiali che vengono messi a disposizione dello studente.

Master class

Esistono evidenze scientifiche sull'utilità dell'osservazione di esperti terzi.

Imparare da un esperto rafforza la conoscenza e la memoria, costruisce la fiducia nelle nostre future decisioni difficili.

Pratiche di competenze e competenze

Svolgerai attività per sviluppare competenze e capacità specifiche in ogni area tematica. Pratiche e dinamiche per acquisire e sviluppare le competenze e le abilità che uno specialista deve sviluppare nel quadro della globalizzazione in cui viviamo.

Letture complementari

Articoli recenti, documenti di consenso e linee guida internazionali, tra gli altri. Nella biblioteca virtuale di TECH potrai accedere a tutto il materiale necessario per completare la tua specializzazione.

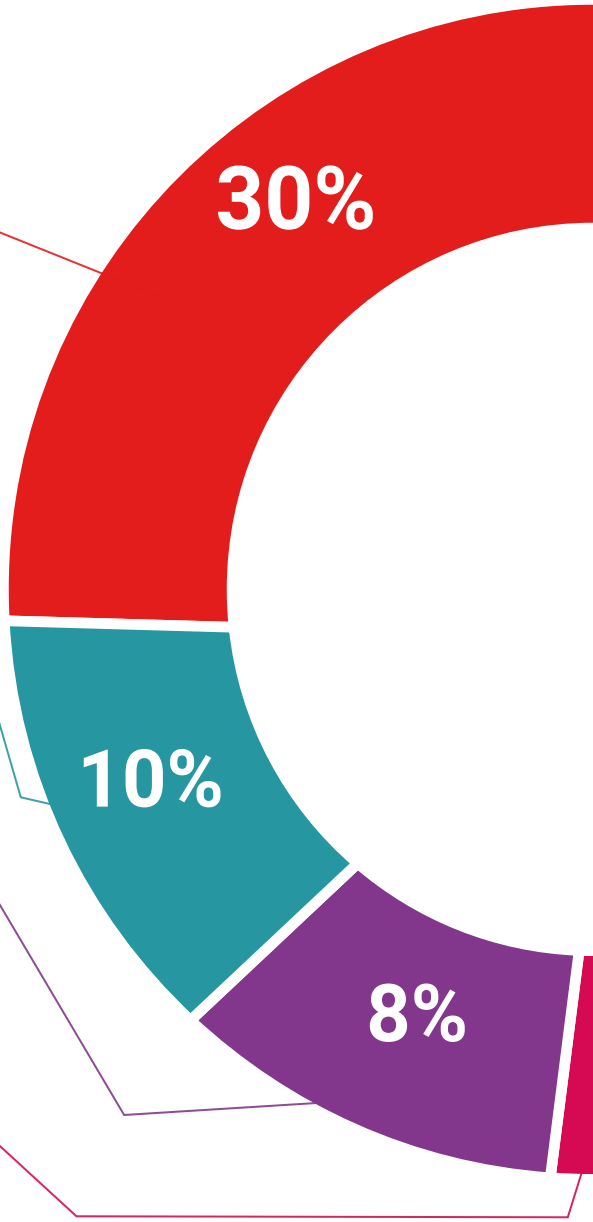

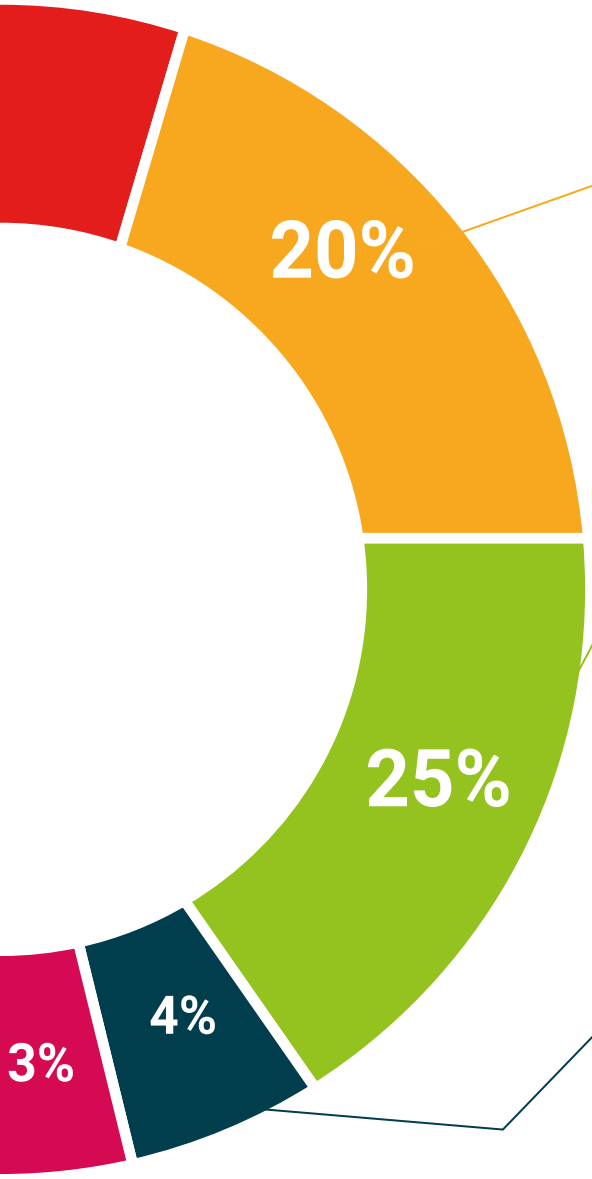

Casi di Studio

Completerai una selezione dei migliori casi di studio scelti appositamente per questo corso. Casi presentati, analizzati e monitorati dai migliori specialisti del panorama internazionale.

Riepiloghi interattivi

Il team di TECH presenta i contenuti in modo accattivante e dinamico in pillole multimediali che includono audio, video, immagini, diagrammi e mappe concettuali per consolidare la conoscenza.

Questo esclusivo sistema di specializzazione per la presentazione di contenuti multimediali è stato premiato da Microsoft come "Caso di successo in Europa".

Testing & Retesting

Valutiamo e rivalutiamo periodicamente le tue conoscenze durante tutto il programma con attività ed esercizi di valutazione e di autovalutazione, affinché tu possa verificare come raggiungi progressivamente i tuoi obiettivi.

06

Titolo

L'Esperto Universitario in Tutela dei Diritti Umani nell'Era Digitale garantisce, oltre alla preparazione più rigorosa e aggiornata, il conseguimento di una qualifica di Esperto Universitario rilasciata da TECH Università Tecnologica.

Porta a termine questo programma e ricevi la tua qualifica universitaria senza spostamenti o fastidiose formalità”

Questo **Esperto Universitario in Tutela dei Diritti Umani nell'Era Digitale** possiede il programma più completo e aggiornato del mercato.

Dopo aver superato la valutazione, lo studente riceverà mediante lettera certificata* con ricevuta di ritorno, la sua corrispondente qualifica di **Esperto Universitario** rilasciata da **TECH Università Tecnologica.**

Il titolo rilasciato da **TECH Università Tecnologica** esprime la qualifica ottenuta nell'Esperto Universitario, e riunisce tutti i requisiti comunemente richiesti da borse di lavoro, concorsi e commissioni di valutazione di carriere professionali.

Titolo: **Esperto Universitario in Tutela dei Diritti Umani nell'Era Digitale**

Nº Ore Ufficiali: **450 o.**

tech università tecnologica

Conferisce il presente

DIPLOMA

a

Dott./Dott.ssa _____ con documento d'identità nº_____

Per aver completato con esito positivo e accreditato il programma di

ESPERTO UNIVERSITARIO

in

Tutela dei Diritti Umani nell'Era Digitale

Si tratta di un titolo rilasciato da questa Università ed equivalente a 450 ore, con data di inizio gg/mm/aaaa e con data di fine gg/mm/aaaa.

TECH è un Istituto Privato di Istruzione Superiore riconosciuto dal Ministero della Pubblica Istruzione a partire dal 28 giugno 2018.

In data 7 Giugno 2020

Tere Guevara Navarro
Rettrice

codice unico TECH: AFWORD23S techtitute.com/titulos

*Apostille dell'Aia. Se lo studente dovesse richiedere che il suo diploma cartaceo sia provvisto di Apostille dell'Aia, TECH EDUCATION effettuerà le gestioni opportune per ottenerla pagando un costo aggiuntivo.

futuro
salute
persone
informazione
garanzia
insegnamento
tecnologia
comunità
attenzione personalizzata
innovazione
qualità
formazione
istituzioni
classe virtuale

tech università tecnologica

Esperto Universitario
Tutela dei Diritti Umani nell'Era Digitale

- Modalità: **online**
- Durata: **6 mesi**
- Titolo: **TECH Università Tecnologica**
- Dedizione: **16 ore/settimana**
- Orario: **a scelta**
- Esami: **online**

Esperto Universitario

Tutela dei Diritti Umani nell'Era Digitale

tech università tecnologica