

## Experto Universitario

Nutrición en Infancia y Patologías del Tracto Digestivo y Endocrino-Metabólicas en Dietoterapia



## Experto Universitario

Nutrición en Infancia y Patologías  
del Tracto Digestivo y Endocrino-  
Metabólicas en Dietoterapia

- » Modalidad: **online**
- » Duración: **6 meses**
- » Titulación: **TECH Universidad Tecnológica**
- » Horario: **a tu ritmo**
- » Exámenes: **online**

Acceso web: [www.techtute.com/fisioterapia/experto-universitario/experto-nutricion-infancia-patologias-tracto-digestivo-endocrino-metabolicas-dietoterapia](http://www.techtute.com/fisioterapia/experto-universitario/experto-nutricion-infancia-patologias-tracto-digestivo-endocrino-metabolicas-dietoterapia)

# Índice

01

Presentación

---

*pág. 4*

02

Objetivos

---

*pág. 8*

03

Dirección del curso

---

*pág. 12*

04

Estructura y contenido

---

*pág. 20*

05

Metodología

---

*pág. 24*

06

Titulación

---

*pág. 32*

# 01

# Presentación

La nutrición y las terapias físicas, sobre todo durante los procesos de rehabilitación, pueden convertirse en estrategias complementarias realmente beneficiosas para la salud del paciente. Por esa razón, la intervención especializada del fisioterapeuta que incluya, además, un seguimiento alimentario puede convertirse en una oportunidad única para recuperar su estabilidad digestiva, endocrino metabólica y corporal. Al tratarse de una rama que no está dentro de la Fisioterapia, TECH ha considerado necesario el desarrollo de este programa, para que el egresado pueda conocer al detalle las novedades relacionadas con las recomendaciones nutricionales en diferentes patologías, a través de un programa 100% online. Se trata de una experiencia académica inigualable con la cual podrá implementar a tu praxis las últimas estrategias y técnicas en tan solo 450 horas.





“

*TECH pone a tu disposición la titulación más exhaustiva del mercado académico para ahondar en la nutrición en la infancia y en el importante papel que puedes desempeñar tú como especialista de la Fisioterapia”*

Numerosos estudios realizados en el campo de la Fisioterapia han demostrado que la Nutrición cumple un papel fundamental en la prevención de las lesiones del tejido muscular, ya que un balance energético adecuado, sumado a la hidratación suficiente y a un correcto aporte de vitaminas, minerales y macronutrientes favorece el correcto desarrollo del tracto digestivo y endocrino-metabólico. Por esa razón, los especialistas de este sector pueden trabajar de manera combinada en el empleo de las terapias físicas, así como alimentarias, sobre todo en los procesos de rehabilitación.

Para ello TECH ha desarrollado este completísimo programa en Nutrición en Infancia y Patologías del Tracto Digestivo y Endocrino-Metabólicas en Dietoterapia. Se trata de un programa 100% online que incluye 450 horas del mejor contenido teórico, práctico y adicional, gracias al cual el egresado podrá adquirir de esta experiencia académica el conocimiento más exhaustivo y actualizado posible. Y es que tendrá 6 meses para ahondar en la nutrición en la infancia y la adolescencia, en pacientes con disfunciones y patologías a lo largo del tracto digestivo y en aquellos que padezcan de afecciones relacionadas con el sistema endocrino-metabólico

Un equipo de versados en Nutrición y Endocrinología que han trabajado intensamente para conformar el mejor temario del sector, basado, no solo en la actualidad inmediata, sino en la metodología pedagógica más efectiva. De esta manera, el especialista accederá a una titulación con la que podrá ponerse al día de manera garantizada, a través de un horario adaptado a su disponibilidad y desde cualquier lugar, gracias a la compatibilidad de esta experiencia con cualquier dispositivo con conexión a internet.

Este **Experto Universitario en Nutrición en Infancia y Patologías del Tracto Digestivo y Endocrino-Metabólicas en Dietoterapia** contiene el programa científico más completo y actualizado del mercado. Sus características más destacadas son:

- ♦ El desarrollo de casos prácticos presentados por expertos en Nutrición y Endocrinología
- ♦ Los contenidos gráficos, esquemáticos y eminentemente prácticos con los que está concebido recogen una información científica y práctica sobre aquellas disciplinas indispensables para el ejercicio profesional
- ♦ Los ejercicios prácticos donde realizar el proceso de autoevaluación para mejorar el aprendizaje
- ♦ Su especial hincapié en metodologías innovadoras
- ♦ Las lecciones teóricas, preguntas al experto, foros de discusión de temas controvertidos y trabajos de reflexión individual
- ♦ La disponibilidad de acceso a los contenidos desde cualquier dispositivo fijo o portátil con conexión a internet



*No encontrarás un programa como este que ahonde de manera tan dinámica e intensiva en la nutrición en disfunciones y patologías a lo largo del tracto digestivo”*

“

*Sin horarios ni clases presenciales: su cómodo formato 100% online hace de este Experto Universitario una oportunidad única para actualizar tus conocimientos desde donde quieras y cuando puedas”*

El programa incluye, en su cuadro docente, a profesionales del sector que vierten en esta capacitación la experiencia de su trabajo, además de reconocidos especialistas de sociedades de referencia y universidades de prestigio.

Su contenido multimedia, elaborado con la última tecnología educativa, permitirá al profesional un aprendizaje situado y contextual, es decir, un entorno simulado que proporcionará una capacitación inmersiva programada para entrenarse ante situaciones reales.

El diseño de este programa se centra en el Aprendizaje Basado en Problemas, mediante el cual el profesional deberá tratar de resolver las distintas situaciones de práctica profesional que se le planteen a lo largo del curso académico. Para ello, contará con la ayuda de un novedoso sistema de vídeo interactivo realizado por reconocidos expertos.

*Contarás con casos clínicos reales extraídos de la consulta del equipo de expertos, para que puedas trabajar en el perfeccionamiento de tus habilidades de manera práctica y dinámica.*

*Un programa que ahonda en las causas y factores interrelacionados de la obesidad infantil, para que puedas trabajar, desde tu consulta, en su prevención a través de las estrategias más novedosas.*



# 02 Objetivos

Este Experto Universitario ha sido desarrollado por TECH con el objetivo de que el especialista de la Fisioterapia pueda conocer al detalle las últimas novedades relacionadas con las posibilidades de su intervención nutricional en el manejo de pacientes con patologías del tracto digestivo o endocrino-metabólicas. Para ello contará con 450 horas del mejor material teórico, práctico y adicional, así como con las herramientas académicas más innovadoras del sector académico universitario.







“

*Sean cuales sean tus objetivos, TECH pondrá a tu disposición las herramientas académicas más innovadoras para ayudarte, no solo a alcanzarlos, sino a superarlos en el menor tiempo posible”*



## Objetivos generales

- ♦ Ampliar el conocimiento e incorporar en la práctica clínica diaria del especialista conocimientos avanzados e innovadores en alimentación y nutrición
- ♦ Repasar los aspectos fundamentales de la alimentación saludable, con un enfoque actual dirigido a prevención de riesgo
- ♦ Profundizar en el correcto manejo de la alimentación diaria
- ♦ Examinar los síndromes y síntomas más comunes relacionados con la problemática nutricional



*Un programa perfecto para actualizar tus conocimientos en la educación nutricional en el paciente infantojuvenil, la mejor baza para fomentar los hábitos de vida saludable desde la consulta”*

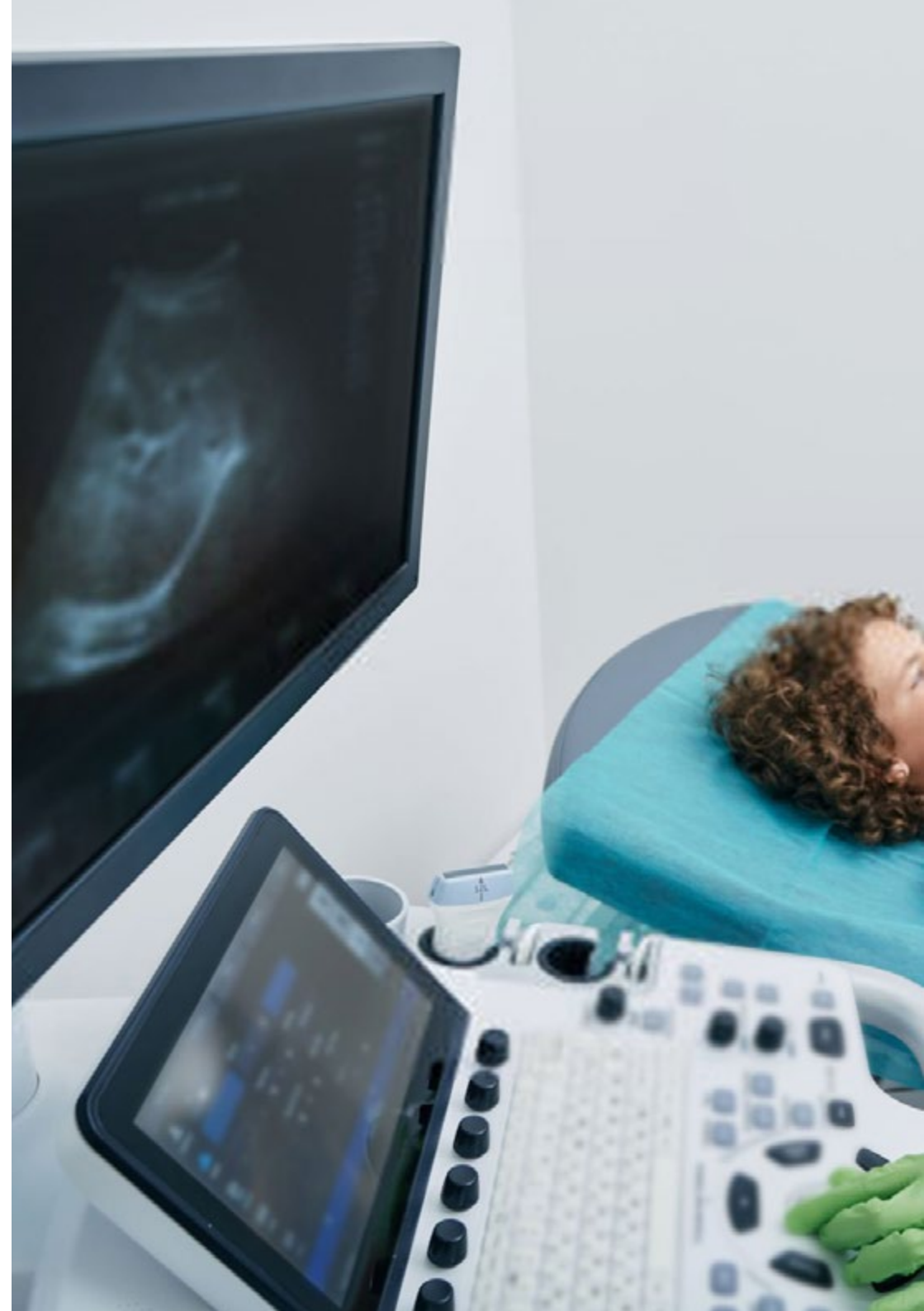



## Objetivos específicos

---

### Módulo 1. Nutrición en infancia y adolescencia

- ♦ Actualizar conocimientos en sobrepeso y obesidad infanto-juvenil, factores epigenéticos y avances en el manejo y tratamiento multidisciplinar con especial enfoque en el abordaje nutricional
- ♦ Ampliar el abordaje terapéutico específico de trastornos de la conducta alimentaria y síndromes genéticos asociados a alteración nutricional
- ♦ Estudiar las nuevas evidencias en modelos de alimentación en pediatría y medicina del adolescente. Herramientas útiles para la consulta

### Módulo 2. Nutrición en disfunciones y patologías a lo largo del tracto digestivo

- ♦ Estudiar el funcionamiento del aparato digestivo, funciones y patologías
- ♦ Valorar de forma completa el caso clínico y de la salud digestiva
- ♦ Entender la microbiota intestinal y su relación con sistema endocrino y nervioso

### Módulo 3. Nutrición en patologías endocrino-metabólicas y autoinmunes

- ♦ Individualizar la planificación nutricional del paciente con DM1 insulino dependiente y DM2 e insulinoresistencia
- ♦ Explorar las recomendaciones nutricionales adaptadas y basadas en la evidencia científica en patologías autoinmunes y endocrinas y respiratorias
- ♦ Profundizar en la prevención y tratamiento de Sarcopenia y Osteopenia

# 03

## Dirección del curso

TECH ha seleccionado para este Experto Universitario a un claustro especializado en el área de la Endocrinología y la Nutrición. Se trata de profesionales en activo, por lo que conocen al detalle las novedades del sector de la Dietoterapia y cómo los especialistas de las diferentes ramas pueden aplicarlas, de manera adaptada y combinada, a sus propias consultas. Por lo tanto, aportarán a esta experiencia académica un carácter crítico, novedoso y austero, lo cual favorecerá la puesta al día del egresado.





“

*En el Aula Virtual encontrarás un foro en el cual el equipo docente propondrá temas para debatir, aportando dinamismo a esta experiencia académica”*

## Dirección



### Dr. Sánchez Jiménez, Álvaro

- ♦ Especialista en Nutrición y Endocrinología en el Hospital Universitario Fundación Jiménez Díaz
- ♦ Nutricionista en Medicadiet
- ♦ Nutricionista Clínico Especializado en Prevención y Tratamiento de Obesidad, Diabetes y sus Comorbilidades
- ♦ Nutricionista en el Estudio Predimed Plus
- ♦ Nutricionista en Eroski
- ♦ Nutricionista en Clínica Axis
- ♦ Profesor del Máster en Obesidad y Comorbilidades por la Universidad Rey Juan Carlos
- ♦ Profesor del Curso de Excelencia en Obesidad en el Hospital Universitario Fundación Jiménez Díaz
- ♦ Diplomatura en Nutrición Humana y Dietética por la Universidad Complutense de Madrid
- ♦ Nutrición y Alimentación en Personas Mayores por la Universidad Complutense de Madrid
- ♦ Nutrición y Deporte para Profesionales por la Fundación Tripartita
- ♦ Curso de Actualización en Diabetes Práctica Tipo 1 y 2 para Profesionales Sanitarios



### **Dra. Vázquez Martínez, Clotilde**

- ♦ Jefa Corporativa del Departamento de Endocrinología y Nutrición en el Hospital Universitario Fundación Jiménez Díaz
- ♦ Jefa de Sección de Endocrinología y Nutrición en el Hospital Universitario Ramón y Cajal
- ♦ Jefa de Sección de Endocrinología y Nutrición en el Hospital Universitario Severo Ochoa
- ♦ Presidenta de la Sociedad de Endocrinología Nutrición y Diabetes de la Comunidad de Madrid (SENDIMAD)
- ♦ Coordinadora del Grupo de Educación Terapéutica (GEET) de la Sociedad Española de Diabetes
- ♦ Doctora de la Facultad de Medicina por la Universidad Autónoma de Madrid
- ♦ Licenciada en Medicina y Cirugía de la Facultad de Medicina por la Universidad de Valencia
- ♦ Especialista en Endocrinología y Nutrición vía MIR por el Hospital Universitario Fundación Jiménez Díaz
- ♦ Premio Abraham García Almansa a la trayectoria en Nutrición Clínica
- ♦ Distinguida entre los 100 mejores médicos de España según la lista Forbes
- ♦ Premio de la Fundación Castilla-La Mancha para la Diabetes (FUCAMDI) a la trayectoria en Diabetes y Nutrición



### Dra. Montoya Álvarez, Teresa

- ♦ Jefa del Servicio de Endocrinología y Nutrición del Hospital Universitario Infanta Elena
- ♦ Responsable del Voluntariado en la Fundación Garrigou
- ♦ Licenciada en Medicina y Cirugía por la Universidad de Navarra
- ♦ Máster en Obesidad y sus Comorbilidades: Prevención, Diagnóstico y Tratamiento Integral por la Universidad Rey Juan Carlos
- ♦ Curso en Urgencias del Paciente con Antecedentes de Cirugía Bariátrica: Referencias Clave para el Médico de Guardia
- ♦ Miembro de: Instituto de Investigación en Salud Fundación Jiménez Díaz, Comisión de Salud de FEAPS Madrid y Trisomy 21 Research Society

## Profesores

### D. Martínez Martínez, Alberto

- ♦ Nutricionista clínico en el Servicio de Endocrinología y Nutrición del HU Infanta Elena
- ♦ Nutricionista clínico en Servicio de Endocrinología y Nutrición en el Hospital Universitario Rey Juan Carlos
- ♦ Dietista responsable del Menú de niños con alergia alimentaria. Gastronomic
- ♦ Dietista-Nutricionista clínico del Hospital Universitario Antonio Pedro
- ♦ Grado en Nutrición Humana y Dietética. Universidad Federal Fluminense
- ♦ Graduado en Nutrición Humana y Dietética en la Universidad de Valencia
- ♦ Máster en Ciencias agroambientales y agroalimentarias. Universidad Autónoma de Madrid

### Dra. Núñez Sanz, Ana

- ♦ Dietista y Nutricionista Experta en Embarazo, Lactancia e Infancia
- ♦ Nutricionista en Obesidad López-Nava
- ♦ Nutricionista en Medicadiet
- ♦ Dietista y Nutricionista *Freelance*
- ♦ Dietista y Nutricionista en MenuDiet SL
- ♦ Colaboradora sobre alimentación y nutrición en Castilla La Mancha Televisión
- ♦ Promotora de charlas y talleres sobre alimentación saludable para escuelas infantiles, colegios y empresas
- ♦ Graduada en Nutrición Humana y Dietética en la Universidad Complutense de Madrid
- ♦ Máster Oficial en Nutrición y Salud en la Universidad Oberta de Cataluña



**Dra. Prieto Moreno, Ana**

- ♦ Nutricionista del Departamento de Endocrinología y Nutrición en el Hospital Universitario Fundación Jiménez
- ♦ Nutricionista en el Hospital General de Villalba
- ♦ Nutricionista en el Hospital Universitario Infanta Elena
- ♦ Nutricionista en el Consejo Superior de Deportes
- ♦ Nutricionista en el WWF
- ♦ Nutricionista en Medicadiet
- ♦ Nutricionista en Sanitas Sociedad Anónima de Seguros
- ♦ Nutricionista en el Hospital Universitario La Paz
- ♦ Nutricionista en la Fundación Mapfre
- ♦ Nutricionista en la Copernal Publishing
- ♦ Nutricionista en la Revista Diabetes
- ♦ Máster en Obesidad y sus Comorbilidades, Estrategias de Prevención, Diagnóstico y Tratamiento Integral en la Universidad de Alcalá
- ♦ Máster en Antropología Física, Evolución y Biodiversidad Humanas en la Universidad Complutense de Madrid
- ♦ Licenciada en Nutrición Humana y Dietética en la Universidad Autónoma de Madrid

**Dra. Gutiérrez Pernia, Belén**

- ♦ Nutricionista en Obesidad en Medicadiet
- ♦ Nutricionista en Obesidad López-Nava. Madrid
- ♦ Dietista y Nutricionista en Proyectos de Investigación de Predimed Plus
- ♦ Grado en Nutrición Humana y Dietética por la Universidad Autónoma de Madrid
- ♦ Máster en Nutrición Clínica y Endocrinología en el Instituto de Ciencias de Nutrición y Salud

**Dra. Hoyas Rodríguez, Irene**

- ♦ Médica Especialista en Endocrinología y Nutrición
- ♦ Especialista en Endocrinología y Nutrición en los Hospitales Fundación Jiménez Díaz e Infanta Elena
- ♦ Especialista en Endocrinología y Nutrición en el Hospital Beata María Ana
- ♦ Especialista en Endocrinología en el Hospital Universitario 12 de Octubre
- ♦ Graduada en Medicina por la Universidad Complutense de Madrid
- ♦ Posgrado en Tratamiento de la Diabetes Mellitus Tipo 2 por la Universidad Autónoma de Barcelona

**Dra. Fernández Menéndez, Amanda**

- ♦ Médico Especialista en Endocrinología y Nutrición Pediátrica en el Hospital Universitario Fundación Jiménez Díaz
- ♦ Médico Especialista en Pediatría en el Centro de Salud Doctor Castroviejo (SERMAS)
- ♦ Médico Adjunto Especialista en Endocrinología y Nutrición Pediátrica en el Hospital Universitario La Paz
- ♦ Cooperación Internacional en Salud y Desarrollo en el International Cooperation in Health and Development in India (desarrollo de proyectos de salud en terreno)
- ♦ Licenciada en Medicina y Cirugía por la Universidad Autónoma de Madrid
- ♦ Máster en Obesidad y sus Comorbilidades: Prevención, Diagnóstico y Tratamiento Integral por la Universidad Rey Juan Carlos
- ♦ Experto en Bioética Clínica por la Universidad Complutense

#### **Dña. Labeira Candell, Paula**

- ♦ Nutricionista Clínica en la Unidad de Endoscopia Bariátrica en HM Hospitales
- ♦ Nutricionista Deportiva y Clínica en la Clínica Quirónsalud del Instituto de Sobrepeso y Obesidad
- ♦ Nutricionista Deportiva y Clínica en Medicadiet, Adelgazamiento y Nutrición
- ♦ Nutricionista Deportiva en el CF TrivalValderas de Alcorcón
- ♦ Analista de calidad de los alimentos y el agua en el Servicio Andaluz de Salud
- ♦ Diplomatura en Nutrición Humana y Dietética en la Universidad Pablo Olavide de Sevilla
- ♦ Licenciatura en Ciencias y Tecnología de los Alimentos
- ♦ Diplomatura en Nutrición Humana y Dietética
- ♦ Máster en Entrenamiento y Nutrición Deportiva por la Universidad Europea de Madrid

#### **Dña. López Escudero, Leticia**

- ♦ Nutricionista en la Clínica Diet
- ♦ Dietista y Nutricionista Clínica en el Hospital Universitario Fundación Jiménez Díaz
- ♦ Dietista y Nutricionista Clínica en el Hospital Universitario Infanta Elena
- ♦ Docente en Estudios de Grado de Nutrición Humana y Dietética
- ♦ Graduada en Nutrición Humana y Dietética en la Universidad Complutense de Madrid
- ♦ Máster en Obesidad y sus Comorbilidades: Prevención, Diagnóstico y Tratamiento Integral en la Universidad Rey Juan Carlos
- ♦ Máster en Alimentación en la Actividad Física y el Deporte en la Universitat Oberta de Catalunya

#### **Dra. Miguélez González, María**

- ♦ Médico Adjunto de Endocrinología y Nutrición en el Hospital Universitario Fundación Jiménez Díaz de Madrid
- ♦ Graduada en Medicina por la Universidad de Valladolid
- ♦ Colaboradora Docente en seminarios impartidos a estudiantes de la Universidad Complutense de Madrid
- ♦ Profesora del Máster Experto en Obesidad y Complicaciones Metabólicas, avalado por la SEEDO



*Una experiencia de capacitación única, clave y decisiva para impulsar tu desarrollo profesional"*



# 04

## Estructura y contenido

TECH ha diseñado este programa teniendo en cuenta el criterio profesional y de actualidad del equipo docente, quienes, además de seleccionar la información más vanguardista y novedosa del sector de la Dietoterapia, han adaptado el programa a la metodología pedagógica en cuyo uso esta universidad es pionera: el *Relearning*. Gracias a ello ha sido posible conformar un Experto Universitario con el que el egresado podrá ponerse al día, de manera garantizada, sobre los aspectos más relevantes del área desde donde quiera y con un horario totalmente adaptado a su disponibilidad.





“

*Podrás combinar las terapias fisioterapéuticas óseas con las estrategias nutricionales que mejor se adapten a las necesidades de pacientes con osteopenia u osteoporosis”*

### Módulo 1. Nutrición en infancia y adolescencia

- 1.1. Causas y factores interrelacionados de la obesidad infantil
  - 1.1.1. Ambiente obesogénico en la infancia
  - 1.1.2. Valoración de la problemática individual, familiar y socioeconómica
- 1.2. Riesgos de la obesidad infantil
  - 1.2.1. Prevención y dietoterapia adaptada
  - 1.2.2. Actividad física y ejercicio físico
- 1.3. Educación nutricional
  - 1.3.1. Recomendaciones nutricionales
  - 1.3.2. Cálculo personalizado de planes para el tratamiento de la obesidad infanto-juvenil
- 1.4. Modelos de alimentación y recomendaciones de alimentos
  - 1.4.1. Herramientas en consulta
- 1.5. Alteraciones genéticas y predisposición a la obesidad infantil y en adultos
- 1.6. Prevención y manejo de otros trastornos de conducta alimentaria en niños y adolescentes
- 1.7. Aspectos psicológicos en obesidad infantil en consulta de Nutrición
- 1.8. Nutrición en situaciones especiales: Enfermedad celiaca. Alergia alimentaria
- 1.9. Nutrición en situaciones especiales: Diabetes y dislipemias
- 1.10. Nutrición y alteraciones del crecimiento
  - 1.10.1. Nutrición en etapas posteriores del paciente prematuro o PEG

### Módulo 2. Nutrición en disfunciones y patologías a lo largo del tracto digestivo

- 2.1. Historia Digestiva, y valoración de variables, sintomatología y hábitos de alimentación previos
- 2.2. Boca: nutrición en Mucositis, Xeroftalmia, Disfagia, y Disbiosis Bucal
- 2.3. Esófago: nutrición en enfermedad por reflujo gastroesofágico y Esófago de Barret
- 2.4. Estómago: nutrición en Gastritis, Hernia de Hiato, Dispepsia, infección por Helicobacter Pylori
- 2.5. Estreñimiento y sintomatología
  - 2.5.1. Patologías asociadas
- 2.6. Diarrea aguda y crónica
- 2.7. Enfermedades inflamatorias intestinales
- 2.8. Diferenciación entre malabsorción, intolerancias y alergias
  - 2.8.1. Déficit enzimático y sistema inmunitario
  - 2.8.2. Dieta baja en histaminas y déficit DAO
- 2.9. Disbiosis, sobrecrecimiento bacteriano y malabsorciones de nutrientes
- 2.10. Celiacía y Sensibilidad al Gluten No Celiaca (SGNC)



### Módulo 3. Nutrición en patologías endocrino-metabólicas y autoinmunes

- 3.1. Diabetes tipo 1
  - 3.1.1. Nutrición en pacientes insulino-dependientes
- 3.2. Resistencia a Insulina y Diabetes tipo 2
- 3.3. Nutrición en alteraciones tiroideas
  - 3.3.1. Hipotiroidismo
  - 3.3.2. Hipertiroidismo
- 3.4. Nutrición y Ritmos circadianos: Cronobiología
- 3.5. Nutrición en ciclo menstrual fisiológico y sus alteraciones
  - 3.5.1. Amenorrea
  - 3.5.2. Síndrome de Ovario Poliquístico
  - 3.5.3. Endometriosis
- 3.6. Nutrición en patología autoinmune
  - 3.6.1. Artritis reumatoide
  - 3.6.2. Psoriasis
  - 3.6.3. Lupus
- 3.7. Músculo
  - 3.7.1. Sarcopenia
- 3.8. Salud Ósea
  - 3.8.1. Osteopenia
  - 3.8.2. Osteoporosis
- 3.9. Nutrición en patologías pulmonares
  - 3.9.1. Fibrosis Quística
  - 3.9.2. EPOC
  - 3.9.3. Síndrome de apnea obstructiva del sueño (SAOS)
- 3.10. Fatiga crónica, anemia y déficit de vitamina D



# 05

# Metodología

Este programa de capacitación ofrece una forma diferente de aprender. Nuestra metodología se desarrolla a través de un modo de aprendizaje de forma cíclica: ***el Relearning***.

Este sistema de enseñanza es utilizado, por ejemplo, en las facultades de medicina más prestigiosas del mundo y se ha considerado uno de los más eficaces por publicaciones de gran relevancia como el ***New England Journal of Medicine***.







“

*Descubre el Relearning, un sistema que abandona el aprendizaje lineal convencional para llevarte a través de sistemas cíclicos de enseñanza: una forma de aprender que ha demostrado su enorme eficacia, especialmente en las materias que requieren memorización”*

## En TECH empleamos el Método del Caso

Ante una determinada situación, ¿qué debería hacer un profesional? A lo largo del programa, los estudiantes se enfrentarán a múltiples casos clínicos simulados, basados en pacientes reales en los que deberán investigar, establecer hipótesis y, finalmente, resolver la situación. Existe abundante evidencia científica sobre la eficacia del método. Los fisioterapeutas/kinesiólogos aprenden mejor, más rápido y de manera más sostenible en el tiempo.

*Con TECH podrás experimentar una forma de aprender que está moviendo los cimientos de las universidades tradicionales de todo el mundo.*



Según el Dr. Gérvas, el caso clínico es la presentación comentada de un paciente, o grupo de pacientes, que se convierte en «caso», en un ejemplo o modelo que ilustra algún componente clínico peculiar, bien por su poder docente, bien por su singularidad o rareza. Es esencial que el caso se apoye en la vida profesional actual, intentando recrear los condicionantes reales en la práctica profesional de la fisioterapia.

“

*¿Sabías que este método fue desarrollado en 1912, en Harvard, para los estudiantes de Derecho? El método del caso consistía en presentarles situaciones complejas reales para que tomaran decisiones y justificasen cómo resolverlas. En 1924 se estableció como método estándar de enseñanza en Harvard”*

#### La eficacia del método se justifica con cuatro logros fundamentales:

1. Los fisioterapeutas/kinesiólogos que siguen este método no solo consiguen la asimilación de conceptos, sino un desarrollo de su capacidad mental, mediante ejercicios de evaluación de situaciones reales y aplicación de conocimientos.
2. El aprendizaje se concreta de una manera sólida en capacidades prácticas que permiten al fisioterapeuta/kinesiólogo una mejor integración en el mundo real.
3. Se consigue una asimilación más sencilla y eficiente de las ideas y conceptos, gracias al planteamiento de situaciones que han surgido de la realidad.
4. La sensación de eficiencia del esfuerzo invertido se convierte en un estímulo muy importante para el alumnado, que se traduce en un interés mayor en los aprendizajes y un incremento del tiempo dedicado a trabajar en el curso.



## Relearning Methodology

TECH aúna de forma eficaz la metodología del Estudio de Caso con un sistema de aprendizaje 100% online basado en la reiteración, que combina 8 elementos didácticos diferentes en cada lección.

Potenciamos el Estudio de Caso con el mejor método de enseñanza 100% online: el Relearning.



*El fisioterapeuta/kinesiólogo aprenderá mediante casos reales y resolución de situaciones complejas en entornos simulados de aprendizaje. Estos simulacros están desarrollados a partir de software de última generación que permiten facilitar el aprendizaje inmersivo.*

Situado a la vanguardia pedagógica mundial, el método Relearning ha conseguido mejorar los niveles de satisfacción global de los profesionales que finalizan sus estudios, con respecto a los indicadores de calidad de la mejor universidad online en habla hispana (Universidad de Columbia).

Con esta metodología se han capacitado más de 65.000 fisioterapeutas/kinesiólogos con un éxito sin precedentes en todas las especialidades clínicas con independencia de la carga manual/práctica. Nuestra metodología pedagógica está desarrollada en un entorno de máxima exigencia, con un alumnado universitario de un perfil socioeconómico alto y una media de edad de 43,5 años.

*El Relearning te permitirá aprender con menos esfuerzo y más rendimiento, implicándote más en tu capacitación, desarrollando el espíritu crítico, la defensa de argumentos y el contraste de opiniones: una ecuación directa al éxito.*

En nuestro programa, el aprendizaje no es un proceso lineal, sino que sucede en espiral (aprender, desaprender, olvidar y reaprender). Por eso, se combinan cada uno de estos elementos de forma concéntrica.

La puntuación global que obtiene nuestro sistema de aprendizaje es de 8.01, con arreglo a los más altos estándares internacionales.



Este programa ofrece los mejores materiales educativos, preparados a conciencia para los profesionales:



#### Material de estudio

Todos los contenidos didácticos son creados por los especialistas que van a impartir el programa universitario, específicamente para él, de manera que el desarrollo didáctico sea realmente específico y concreto.

Estos contenidos son aplicados después al formato audiovisual, para crear el método de trabajo online de TECH. Todo ello, con las técnicas más novedosas que ofrecen piezas de gran calidad en todos y cada uno los materiales que se ponen a disposición del alumno.



#### Técnicas y procedimientos de fisioterapia en vídeo

TECH acerca al alumno las técnicas más novedosas y los últimos avances educativos, al primer plano de la actualidad en técnicas y procedimientos de fisioterapia/ kinesiología. Todo esto, en primera persona, con el máximo rigor, explicado y detallado para contribuir a la asimilación y comprensión del estudiante. Y lo mejor, puedes verlos las veces que quieras.



#### Resúmenes interactivos

El equipo de TECH presenta los contenidos de manera atractiva y dinámica en píldoras multimedia que incluyen audios, vídeos, imágenes, esquemas y mapas conceptuales con el fin de afianzar el conocimiento.

Este sistema exclusivo para la presentación de contenidos multimedia fue premiado por Microsoft como "Caso de éxito en Europa".



#### Lecturas complementarias

Artículos recientes, documentos de consenso y guías internacionales, entre otros. En la biblioteca virtual de TECH el estudiante tendrá acceso a todo lo que necesita para completar su capacitación.

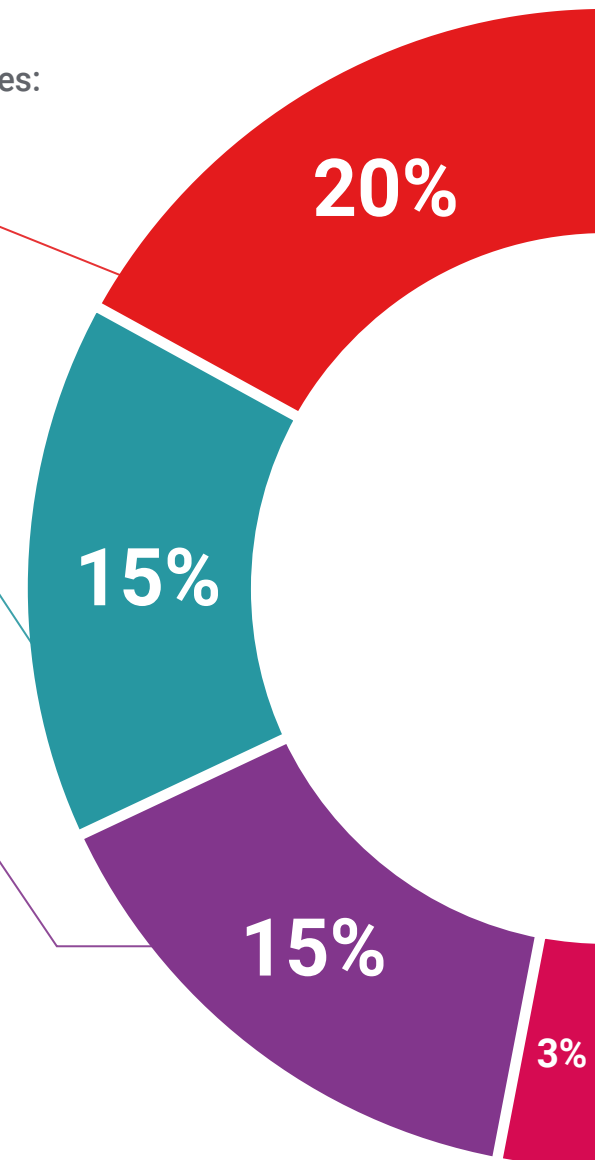

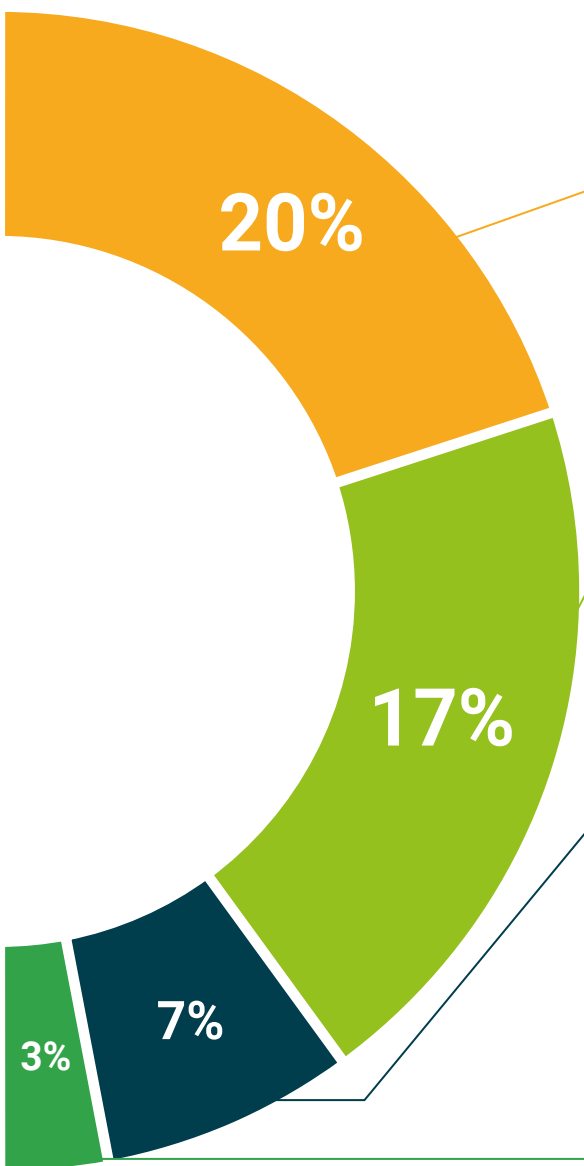

#### Análisis de casos elaborados y guiados por expertos

El aprendizaje eficaz tiene, necesariamente, que ser contextual. Por eso, TECH presenta los desarrollos de casos reales en los que el experto guiará al alumno a través del desarrollo de la atención y la resolución de las diferentes situaciones: una manera clara y directa de conseguir el grado de comprensión más elevado.



#### Testing & Retesting

Se evalúan y reevalúan periódicamente los conocimientos del alumno a lo largo del programa, mediante actividades y ejercicios evaluativos y autoevaluativos para que, de esta manera, el estudiante compruebe cómo va consiguiendo sus metas.



#### Clases magistrales

Existe evidencia científica sobre la utilidad de la observación de terceros expertos. El denominado Learning from an Expert afianza el conocimiento y el recuerdo, y genera seguridad en las futuras decisiones difíciles.



#### Guías rápidas de actuación

TECH ofrece los contenidos más relevantes del curso en forma de fichas o guías rápidas de actuación. Una manera sintética, práctica y eficaz de ayudar al estudiante a progresar en su aprendizaje.



06

# Titulación

El Experto Universitario en Nutrición en Infancia y Patologías del Tracto Digestivo y Endocrino-Metabólicas en Dietoterapia garantiza, además de la capacitación más rigurosa y actualizada, el acceso a un título de Experto Universitario expedido por TECH Universidad Tecnológica.





“

*Supera con éxito este programa y recibe tu titulación universitaria sin desplazamientos ni farragosos trámites”*

Este **Experto Universitario en Nutrición en Infancia y Patologías del Tracto Digestivo y Endocrino-Metabólicas en Dietoterapia** contiene el programa científico más completo y actualizado del mercado.

Tras la superación de la evaluación, el alumno recibirá por correo postal\* con acuse de recibo su correspondiente título de **Experto Universitario** emitido por **TECH Universidad Tecnológica**.

El título expedido por **TECH Universidad Tecnológica** expresará la calificación que haya obtenido en el Experto Universitario, y reunirá los requisitos comúnmente exigidos por las bolsas de trabajo, oposiciones y comités evaluadores de carreras profesionales.

Título: **Experto Universitario en Nutrición en Infancia y Patologías del Tracto Digestivo y Endocrino-Metabólicas en Dietoterapia**

N.º Horas Oficiales: **450 h.**



\*Apostilla de La Haya. En caso de que el alumno solicite que su título en papel recabe la Apostilla de La Haya, TECH EDUCATION realizará las gestiones oportunas para su obtención, con un coste adicional.



## Experto Universitario

Nutrición en Infancia y Patologías del Tracto Digestivo y Endocrino-Metabólicas en Dietoterapia

- » Modalidad: online
- » Duración: 6 meses
- » Titulación: TECH Universidad Tecnológica
- » Horario: a tu ritmo
- » Exámenes: online

## Experto Universitario

Nutrición en Infancia y Patologías del Tracto Digestivo y Endocrino-Metabólicas en Dietoterapia

