Curso Universitario

Actualización en Dermatología en Farmacia Comunitaria

Avalado por:

tech corporación universitaria UNIMETA

tech corporación universitaria UNIMETA

Curso Universitario
Actualización en Dermatología en Farmacia Comunitaria

- Modalidad: **online**
- Duración: **6 semanas**
- Titulación: **TECH Corporación Universitaria UNIMETA**
- Acreditación: **7 ECTS**
- Horario: **a tu ritmo**
- Exámenes: **online**

Acceso web: **www.techtitute.com/farmacia/curso-universitario/actualizacion-dermatologia-farmacia-comunitaria**

Índice

01
Presentación
pág. 4

02
Objetivos
pág. 8

03
Dirección del curso
pág. 12

04
Estructura y contenido
pág. 20

05
Metodología
pág. 24

06
Titulación
pág. 32

01

Presentación

La piel es el órgano del cuerpo más extenso y constituye gran parte de la imagen ante los demás. De hecho, las consultas sobre problemas en la piel son de las más numerosas en Atención Primaria.

Esta capacitación generará una sensación de seguridad en el desempeño de la praxis clínica, que te ayudará a crecer personal y profesionalmente"

En muchas ocasiones la Farmacia Comunitaria se convierte en el primer escalón en la cadena asistencial para pacientes con problemas dermatológicos, muchos pacientes que, por falta de tiempo, fácil accesibilidad o por la confianza u otros motivos escogen al farmacéutico comunitario como primer agente de salud para el abordaje de sus problemas de salud, y entre ellos sus problemas dermatológicos. Por esta razón, el siguiente programa académico pretende otorgar al profesional las más recientes actualizaciones de este campo del conocimiento.

La necesidad de este programa parte de la base del desconocimiento generalizado de las patologías dermatológicas, a las que el paciente tiende a conceder menos importancia que a otras dolencias, erróneamente imbuido de la creencia de que el cuidado de la piel ha de limitarse a la fotoprotección. Este descuido de la piel supone a la vez un reto y una oportunidad para el farmacéutico comunitario.

Este Curso Universitario se compone de varios módulos elaborados por un equipo de farmacéuticos comunitarios pertenecientes a la Sociedad Española de Farmacia Familiar y Comunitaria (SEFAC) líderes en el ámbito nacional en cada materia. Estos temas recogen una revisión actualizada del tratamiento de la mayoría de patologías dermatológicas que pueden llegar a una farmacia comunitaria, algunos de ellos consensuados con sociedades científicas médicas.

Este **Curso Universitario en Actualización en Dermatología en Farmacia Comunitaria** contiene el programa científico más completo y actualizado del mercado. Sus características más destacadas son:

- Desarrollo de más de 75 casos clínicos presentados por expertos en Actualización en Dermatología En Farmacia Comunitaria
- Sus contenidos gráficos, esquemáticos y eminentemente prácticos con los que están concebidos, recogen una información científica y asistencial sobre aquellas disciplinas indispensables para el ejercicio profesional
- Novedades diagnóstico-terapéuticas sobre evaluación, diagnóstico e intervención en Actualización En Dermatología En Farmacia Comunitaria
- Contiene ejercicios prácticos donde realizar el proceso de autoevaluación para mejorar el aprendizaje
- Sistema interactivo de aprendizaje basado en algoritmos para la toma de decisiones sobre las situaciones clínicas planteadas
- Con especial hincapié en la medicina basada en la evidencia y las metodologías de la investigación en la Actualización En Dermatología En Farmacia Comunitaria
- Todo esto se complementará con lecciones teóricas, preguntas al experto, foros de discusión de temas controvertidos y trabajos de reflexión individual
- Disponibilidad de los contenidos desde cualquier dispositivo fijo o portátil con conexión a internet

"Renueva tus conocimientos a través del Curso Universitario en Actualización en Dermatología en Farmacia Comunitaria, de un modo práctico y adaptado a tus necesidades"

Este Curso Universitario es la mejor inversión que puedes hacer en la selección de un programa de actualización por dos motivos: además de poner al día tus conocimientos en Actualización en Dermatología en Farmacia Comunitaria, obtendrás un título de Curso Universitario por TECH Corporación Universitaria UNIMETA"

Incluye en su cuadro docente profesionales pertenecientes al ámbito de la Actualización en Dermatología en Farmacia Comunitaria que vierten en esta capacitación la experiencia de su trabajo, además de reconocidos especialistas pertenecientes a sociedades científicas de referencia.

Gracias a su contenido multimedia elaborado con la última tecnología educativa, permitirán al profesional un aprendizaje situado y contextual, es decir, un entorno simulado que proporcionará un aprendizaje inmersivo programado para entrenarse ante situaciones reales.

El diseño de este programa está basado en el Aprendizaje Basado en Problemas, mediante el cual el profesional de la salud deberá tratar de resolver las distintas situaciones de práctica profesional que se le planteen a lo largo del Curso Universitario. Para ello, el profesional contará con la ayuda de un novedoso sistema de vídeo interactivo realizado por reconocidos expertos en el campo de la Actualización en Dermatología en Farmacia Comunitaria.

Aumenta tu seguridad en la toma de decisiones actualizando tus conocimientos a través de este Curso Universitario.

Aprovecha la oportunidad para actualizar tus conocimientos en Actualización en Dermatología en Farmacia Comunitaria y mejorar la atención a tus pacientes.

02

Objetivos

Este Curso Universitario en Actualización en Dermatología en Farmacia Comunitaria está orientado a ofrecer una visión completa, detallada y actualizada de la Actualización en Dermatología en Farmacia Comunitaria como un elemento clave en la atención y seguimiento del cliente.

Este Curso Universitario está orientado para que consigas renovar tus conocimientos en Actualización en Dermatología en Farmacia Comunitaria, con el empleo de la última tecnología educativa, para contribuir con calidad y seguridad a la toma de decisiones en la Actualización en Dermatología en Farmacia Comunitaria"

Objetivos generales

- Actualizar y reforzar los conocimientos en dermatología necesarios para realizar una correcta atención farmacéutica al paciente en la farmacia comunitaria
- Ofrecer al farmacéutico comunitario las herramientas y pautas de actuación necesarias para abordar de una forma eficiente las diferentes patologías dermatológicas
- Reforzar el papel asistencial del farmacéutico comunitario en el tratamiento de estas patologías
- Identificar el papel de los medicamentos, cosméticos, biocidas y productos sanitarios en la prevención y el tratamiento de las patologías dermatológicas
- Reconocer los casos de derivación al farmacéutico

Objetivos específicos

- Recordar conceptos terminológicos básicos relacionados con la dermatología para el correcto abordaje del resto de los temas
- Profundizar en la anatomía de la piel y sus añejos, abordar el ciclo celular para poder entender la fisiopatología de las enfermedades dermatológicas
- Entender los procesos que determinan el envejecimiento de la piel
- Analizar los diferentes fototipos cutáneos de los pacientes
- Diferenciar entre medicamento, cosmético, preparado alimenticio y producto sanitario

Aprovecha la oportunidad y da el paso para ponerte al día en las últimas novedades en Actualización en Dermatología en Farmacia Comunitaria"

03

Dirección del curso

El programa incluye en su cuadro docente especialistas de referencia en Actualización en Dermatología en Farmacia Comunitaria, que vierten en esta capacitación la experiencia de su trabajo. Además participan, en su diseño y elaboración, otros especialistas de reconocido prestigio que completan el programa de un modo interdisciplinar.

Aprende de profesionales de referencia, los últimos avances en Actualización en Dermatología en Farmacia Comunitaria"

Dirección

Dña. Gonzalez Hernandez, Paola

- Cofundadora de Deseoconcebido, Blog sobre fertilidad e infertilidad
- Directora de Máster de Atención Farmacéutica en Dermatología en la Universidad CEU San Pablo
- Farmacéutica Comunitaria en Farmacia Repilado
- Coordinadora del grupo de dermatología de SEFAC
- Secretaria SEFAC Madrid
- Licenciada en Farmacia por la Universidad Complutense de Madrid
- Máster en Atención Farmacéutica por la Universidad Complutense de Madrid
- Máster en Dietética y Dietoterapia por la Universidad de Valencia
- Profesora Asociada en Máster de Atención Farmacéutica en CEU Madrid

Profesores

Dña. Chamorro Galisteo, Concepción

- Farmacéutica Adjunta en Gran Farmacia Chamorro Galisteo CB
- Presidenta de la Sociedad Española del Medicamento Individualizado
- Licenciada en Farmacia por la Universidad de Granada
- Graduada en Óptica, Optometría y Audiología por la Universidad CEU San Pablo
- Experto Universitario en Ortopedia por la Universidad de Alcalá
- Experto Universitario en Formulación de Medicamentos Individualizados por la Universidad San Jorge
- Técnico Superior en Audiología Protésica por el Instituto Superior de Estudios Profesionales (ISEP) CEU

Dr. Abellán-García Sánchez, Fernando

- Director del gabinete Derecho Sanitario Asesore
- Asesor Jurídico de la Sociedad Española de Farmacia Clínica, Familiar y Comunitaria
- Doctor en Medicina Legal y Forense por la Universidad Complutense de Madrid

D. Ramírez de Diego, Martín

- Farmacéutico Experto en Oncodermatología
- Farmacéutico en la Farmacia Ramírez de Diego
- Licenciado en Farmacia
- Ganador del Premio a la Innovación en la Oficina de Farmacia

Dña. Herrerias Esteban, Gema

- Farmacéutica Titular Especialista en Nutrición y Dermofarmacia
- Farmacéutica Titular en Farmacia A5
- Licenciada en Farmacia por la Universidad de Sevilla
- Máster en Gestión de la Oficina de Farmacia
- Diplomada en Nutrición y Dietética
- Vocal de Dermofarmacia del CACOF y del COF de Sevilla
- Miembrode Sociedad Española de Farmacia Clínica, Familiar y Comunitaria (SEFAC)

Dña. Fernández Diez, Elena

- Directora Técnica farmacéutica de EFER Laboratorio de Cosméticos
- Miembro de Sociedad Española del Medicamento Individualizado
- Licenciada en Farmacia. Colegio Oficial de Farmacéuticos, Murcia
- Experto en Evaluación de Seguridad y Expediente de Información del Producto Cosmético
- Máster en Nutrición
- Profesora asociada asignatura Formulación Magistral y Dermocosmética (UCAM)

D. Marcos Nogales, Luis

- Farmacéutico Titular en Farmacia Luis Marcos
- Máster en Industria Farmacéutica y Parafarmacia en el Centro de Estudios Superiores de laIndustria Farmacéutica (CESIF)
- Experto en Formulación de Medicamentos Individualizados en la USJ
- Licenciado en Farmacia por la USAL
- Vocal en la Sociedad Española del Medicamento Individualizado

D. Jiménez Labiag, Luis

- Farmacéutico Titular en la Farmacia Comunitaria Luis Jiménez
- Farmacéutico Adjunto en Farmaoptics Ramón Jiménez
- Farmacéutico Adjunto en el Hospital Clínico Universitario de Valladolid y el Hospital Universitario de Getafe
- Licenciado en Farmacia por la Universidad de Valladolid
- Miembro de Junta Directiva de la Sociedad Española del Medicamento Individualizado

Dña. Gil Alegre, Teresa

- Farmacéutica Adjunta en Farmacia Alegre Pérez
- Licenciada en Farmacia por la Universidad Complutense de Madrid
- Máster en Marketing y Gestión Digital de Farmacias
- Máster en Gestión de Farmacias en la Era Digital por CEU Digital
- Perito del Colegio Oficial de Farmacéuticos de Madrid (COFM)
- Miembro: de Grupo de Dermatología de la Sociedad Española de Farmacia Clínica, Familiar y Comunitaria (SEFAC)

Dña. Acero Jiménez, Belén

- Farmacéutica Adjunta en Farmacia del Águila
- Técnico de Marketing en GlaxoSmithKline
- Licenciada en Farmacia por la UCM
- Graduada en Nutrición Humana y Dietética por la Universidad CEU San Pablo
- Máster en Ciencias Farmacéuticas por la UCM
- Experto en Nutrición y Dietética por la UCM

Dña. Rico González, Verónica

- Farmacéutica Experta en Dermatología
- Farmacéutica Adjunta en la Farmacia Felisa Repilado Grillo
- Farmacéutica Adjunta en la Farmacia María Ángeles Torres Cid
- Miembro: de Grupo de Dermatología de la Sociedad Española de Farmacia Clínica, Familiar y Comunitaria
- Licenciada en Farmacia por la UCM
- Grado en Nutrición Humana por la Universidad de Alcalá

Dña. Bonnin Sánchez, Teresa

- Farmacéutica Comunitaria Especializada en Nutrición
- Vocal de Dermofarmacia en el Colegio Oficial de Farmacéuticos de las Islas Baleares
- Tutora de Prácticas en Técnico de Farmacia
- Licenciada en Farmacia por la Universidad de Barcelona
- Diplomada en Nutrición y Dietética por la Universidad Alfonso X el Sabio
- Máster en Atención Farmacéutica Comunitaria por la Universidad de Valencia
- Postgrado en Nutrición por la Universidad de Navarra
- Miembro de Patronato de la Fundación de Ciencias Farmacéuticas de las Islas Baleares

Dña. Mansilla, Isabel

- Farmacéutica Adjunta en la Farmacia Castro Jaén
- Licenciada en Farmacia por la Universidad de Granada
- Graduada en Nutrición Humana y Dietética por la Universidad Alfonso X el Sabio
- Experto Universitario en Dermocosmética por la UNIR
- Experto en Ortopedia por la Universidad de Granada

Dña. Vega Calzada, Cristina

- Farmacéutica Especializada en Dermocosmética
- Farmacéutica en Farmacia Ibáñez Fernández
- Docente en estudios de posgrado universitario en Farmacia
- Miembro de Sociedad Española de Farmacia Clínica, Familiar y Comunitaria
- Licenciada en Farmacia por la UCM
- Máster en Dermocosmética Farmacéutica por la UB
- Posgrado en Dermocosmética Aplicada en la Oficina de Farmacia por la UB

Dña. González Rodríguez, Alicia

- Farmacéutica Adjunta en Farmacia Ángela González Hernández
- Farmacéutica Adjunta en Farmacia Dulcinea
- Vocal del Comité para una Vida sin Dolor de Kern Pharma
- Revisora y Miembro del Comité Científico de la SEFAC
- Docente de Máster de Atención Farmacéutica en Universidad CEU San Pablo
- Máster en Atención Farmacéutica por la UCM
- Experto en Dolor por la Universidad de Cádiz
- Licenciada en Farmacia por la UCM

Dña. Messal Mendoza, Vanessa

- Farmacéutica en la Farmacia Jorge Ramón Sampedro Jimeno
- Farmacéutica en la Farmacia Yagüe López-Belmonte
- Farmacéutica en la Farmacia Morales Inclán
- Farmacéutica en la Farmacia Santos del Río
- Licenciada en Farmacia por la Universidad de Barcelona
- Máster en Ciencias Farmacéuticas por la Universidad Complutense de Madrid

D. González Borrego, Augusto

- Coordinador, Secretario y Vocal de la Sociedad Española de Farmacia Familiar y Comunitaria. Sevilla
- Farmacéutico Comunitario Titular en la Farmacia Conde Duque
- Licenciado en Farmacia por la Universidad de Sevilla
- Máster en Atención Farmacéutica y Farmacia Asistencial por la Universidad de Sevilla
- Máster en Ensayos Clínicos por la Universidad de Sevilla

Dña. Moreno Fernández, Paqui

- Especialista en Farmacia y Tecnología Farmacéutica
- Farmacéutica Sustituta en Farmacia Ocata
- Presidenta de la Sociedad Española de Farmacéuticos Comunitarios y de Familia de Catalunya (SEFAC)
- Licenciada en Farmacia por la Universidad de Barcelona
- Máster en Atención Farmacéutica por la Universidad de Valencia
- Miembro de Presidenta de la Sociedad Española de Farmacéuticos Comunitarios y de Familia de Catalunya (SEFAC)
- Miembro de Colegio Oficial de Farmacéuticos de Barcelona

Dña. Gutiérrez Muñoz, Lucrecia

- Titular de Farmacia Comunitaria
- Licenciada en Farmacia por la Universidad Complutense de Madrid
- Posgrado en Dermocosmética Aplicada a la Oficina de Farmacia
- Colaboradora en el Departamento de Formación del Colegio Oficial de Farmacéuticos de Madrid
- Directora Técnica de Farmacia en el Boalo
- Miembro de Sociedad Española de Farmacia Clínica, Familiar y Comunitaria (SEFAC)

Dña. Fernández Cordeiro, Marta

- Farmacéutica Titular en la Farmacia Marta Fernández Cordeiro
- Farmacéutica Adjunta en la Farmacia José Antonio Fornos Pérez
- Licenciada en Farmacia por la Universidad de Santiago de Compostela
- Máster en Atención Farmacéutica en Dermatología en la Farmacia Comunitaria por la Universidad CEU Cardenal Herrera
- Máster en Nutrición, Obesidad y Técnicas Culinarias por la UNIR
- Máster en Dermofarmacia y Formulación Cosmética por la UNIR
- Experto Universitario en Dermocosmética por la UNIR
- Experto Universitario en Nutrición y Dietética por la UNIR
- Experto Universitario en Ortopedia por la UNIR

Dña. González Hernández, Ángela

- Cofundadora de Deseoconcebido, Blog sobre fertilidad e infertilidad
- Vocal de la SEFAC Madrid
- Profesora del Máster de Atención Farmacéutica en Dermatología de la Unviersidad Católica de Valencia San Vicente Mártir
- Graduada en Farmacia por la UCM

Dña. Sánchez Palau, Laura

- Farmacéutica Comunitaria
- Farmacéutica en Farmacia Tres
- Docente en la Sociedad Española de Farmacia Clínica, Familiar y Comunitaria (SEFAC)
- Licenciada en Farmacia por la Universidad de Barcelona
- Máster en Industria Farmacéutica y Parafarmacia por el Centro de Estudios Superiores de la Industria Farmacéutica (CESIF)
- Máster en Atención Farmacéutica y Farmacia Asistencial por la Universidad de Barcelona
- Miembro de Sociedad Española de Farmacia Clínica, Familiar y Comunitaria (SEFAC)

Dña. Ruiz Vázquez, Ángeles

- Farmacéutica y Comunicadora Digital
- Creadora de Pócimas de Salud
- Docente de la Sociedad Española de Farmacia Clínica, Familiar y Comunitaria (SEFAC)
- Farmacéutica Adjunta en la Farmacia Torello Pujadas Antonio
- Farmacéutica Adjunta en la Farmacia Leganés
- Licenciada en Farmacia por la Universidad Complutense de Madrid
- Especialista en Determinación de Fármacos, Farmacia y Radiofarmacia por la Universidad Complutense de Madrid
- Máster en Ciencias Radiofarmacéuticas en Medicina Nuclear por la Universidad Complutense de Madrid
- Máster en Marketing y Comunicación Digital por la IMF Business School
- Miembro de Sociedad Española de Farmacia Clínica, Familiar y Comunitaria (SEFAC)

Dra. Martín Oliveros, Adela

- Directora Técnica en Farmacia Comunitaria en Farmacia el Alcaide
- Titular de Farmacia Alcaide
- Doctora en Farmacia
- MBA por la IE Business School
- Graduada en Nutrición Humana y Dietética
- Profesora de prácticas de la Universidad Francisco de Vitoria
- Miembro de Sociedad Española de Farmacia Clínica, Familiar y Comunitaria
- Miembro de Sociedad Española de Oncología Médica
- Miembro de Sociedad Española de Geriatría y Gerontología

04

Estructura y contenido

La estructura de los contenidos ha sido diseñada por un equipo de profesionales de los mejores centros de investigación y universidades del territorio nacional, conscientes de la relevancia en la actualidad de la capacitación para emplear fármacos con seguridad y una sólida base científica basada en la evidencia, y comprometidos con la enseñanza de calidad mediante las nuevas tecnologías educativas.

Este Curso universitario en Actualización en Dermatología en Farmacia Comunitaria contiene el programa científico más completo y actualizado del mercado"

Módulo 1. Actualización en dermatología en farmacia comunitaria

1.1. Introducción
1.2. Anatomía
    1.2.1. Piel
    1.2.2. Anejos cutáneos
1.3. Ciclo celular
1.4. Bioquímica de la piel
1.5. Fototipos cutáneos
1.6. Terminología
    1.6.1. Dermatología
    1.6.2. Dermocosmética
    1.6.3. Dermofarmacia
    1.6.4. Cosméticos
    1.6.5. Nutracéuticos
    1.6.6. Productos Sanitarios

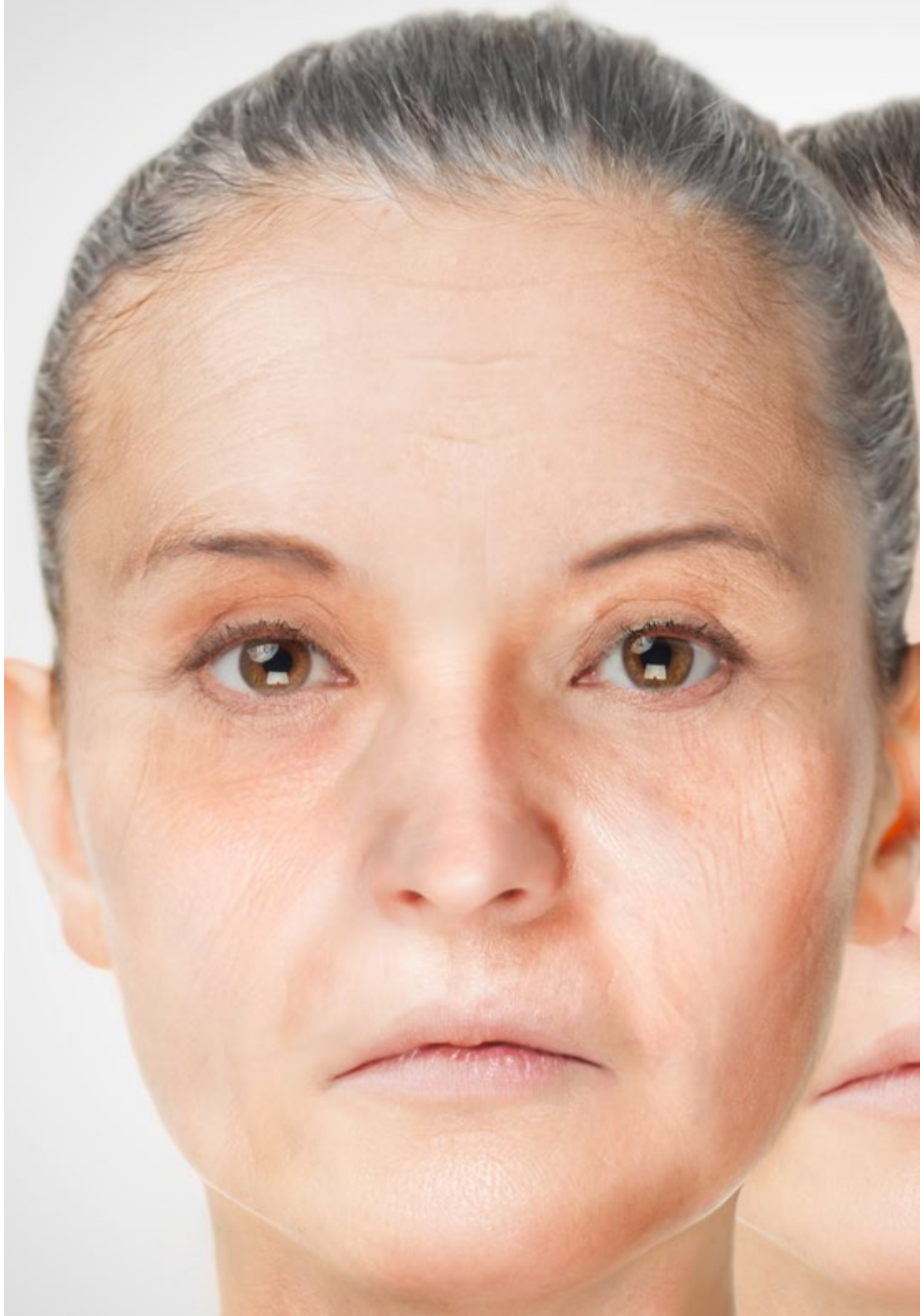

"Una experiencia única, clave y decisiva para impulsar tu desarrollo profesional"

05

Metodología

Esta capacitación te ofrece una forma diferente de aprender. Nuestra metodología se desarrolla a través de un modo de aprendizaje de forma cíclica: ***el Relearning***.
Este sistema de enseñanza es utilizado en las facultades de medicina más prestigiosas del mundo y se ha considerado uno de los más eficaces por publicaciones de gran relevancia como el ***New England Journal of Medicine.***

Descubre el Relearning, un sistema que abandona el aprendizaje lineal convencional, para llevarte a través de sistemas cíclicos de enseñanza: una forma de aprender que ha demostrado su enorme eficacia, especialmente en las materias que requieren memorización"

En TECH empleamos el Método del caso

Ante una determinada situación clínica, ¿qué haría usted? A lo largo del programa, usted se enfrentará a múltiples casos clínicos simulados, basados en pacientes reales en los que deberá investigar, establecer hipótesis y, finalmente, resolver la situación. Existe abundante evidencia científica sobre la eficacia del método. Los farmacéuticos aprenden mejor, más rápido y de manera más sostenible en el tiempo.

Con TECH podrás experimentar una forma de aprender que está moviendo los cimientos de las Universidades tradicionales de todo el mundo.

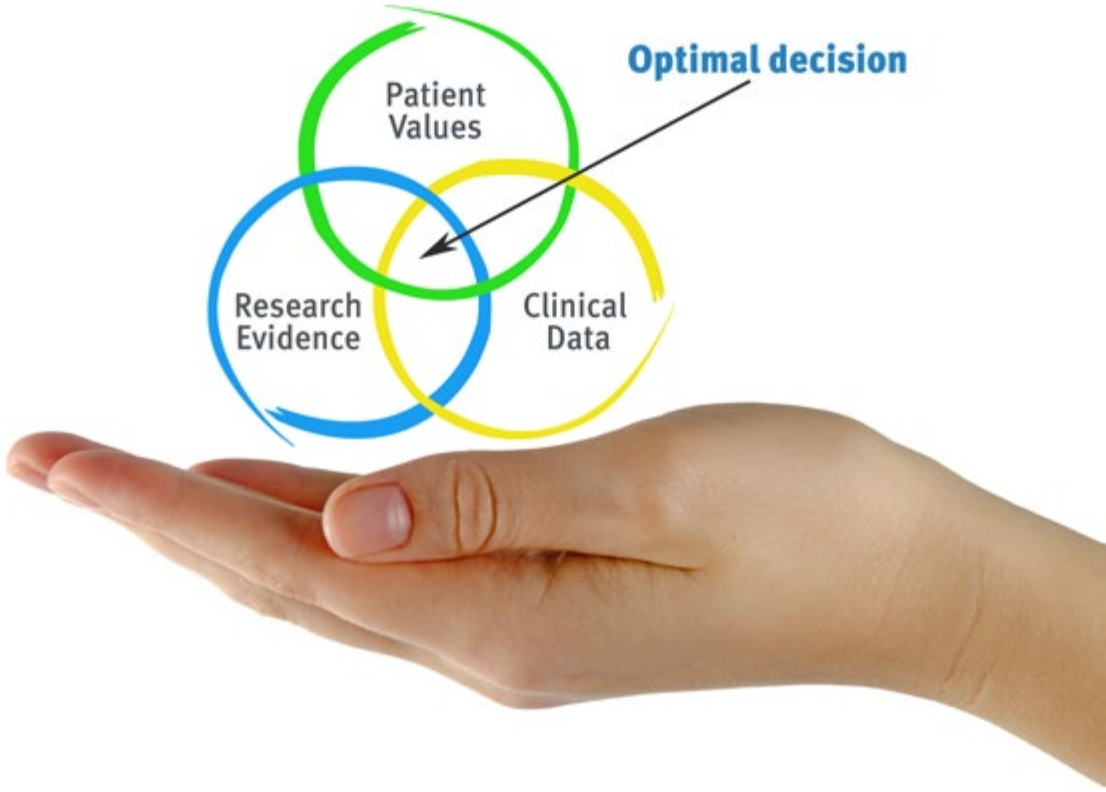

Según el Dr Gérvas, el caso clínico es la presentación comentada de un paciente, o grupo de pacientes, que se convierte en «caso», en un ejemplo o modelo que ilustra algún componente clínico peculiar, bien por su poder docente, bien por su singularidad o rareza. Es esencial que el caso se apoye en la vida profesional actual, intentando recrear los condicionantes reales en la práctica profesional del farmacéutico.

¿Sabía qué este método fue desarrollado en 1912 en Harvard para los estudiantes de Derecho? El método del caso consistía en presentarles situaciones complejas reales para que tomasen decisiones y justificasen cómo resolverlas. En 1924 se estableció como método estándar de enseñanza en Harvard"

La eficacia del método se justifica con cuatro logros fundamentales:

1. Los farmacéuticos que siguen este método no solo consiguen la asimilación de conceptos, sino un desarrollo de su capacidad mental mediante ejercicios de evaluación de situaciones reales y aplicación de conocimientos.
2. El aprendizaje se concreta de una manera sólida, en capacidades prácticas, que permiten al alumno una mejor integración en el mundo real.
3. Se consigue una asimilación más sencilla y eficiente de las ideas y conceptos, gracias al planteamiento de situaciones que han surgido de la realidad.
4. La sensación de eficiencia del esfuerzo invertido se convierte en un estímulo muy importante para el alumnado, que se traduce en un interés mayor en los aprendizajes y un incremento del tiempo dedicado a trabajar en el curso.

Relearning Methodology

En TECH potenciamos el método del caso de Harvard con la mejor metodología de enseñanza 100 % online del momento: el Relearning.

Nuestra Universidad es la primera en el mundo que combina el estudio de casos clínicos con un sistema de aprendizaje 100% online basado en la reiteración, que combina un mínimo de 8 elementos diferentes en cada lección, y que suponen una auténtica revolución con respecto al simple estudio y análisis de casos.

El farmacéutico aprenderá mediante casos reales y resolución de situaciones complejas en entornos simulados de aprendizaje. Estos simulacros están desarrollados a partir de software de última generación que permiten facilitar el aprendizaje inmersivo.

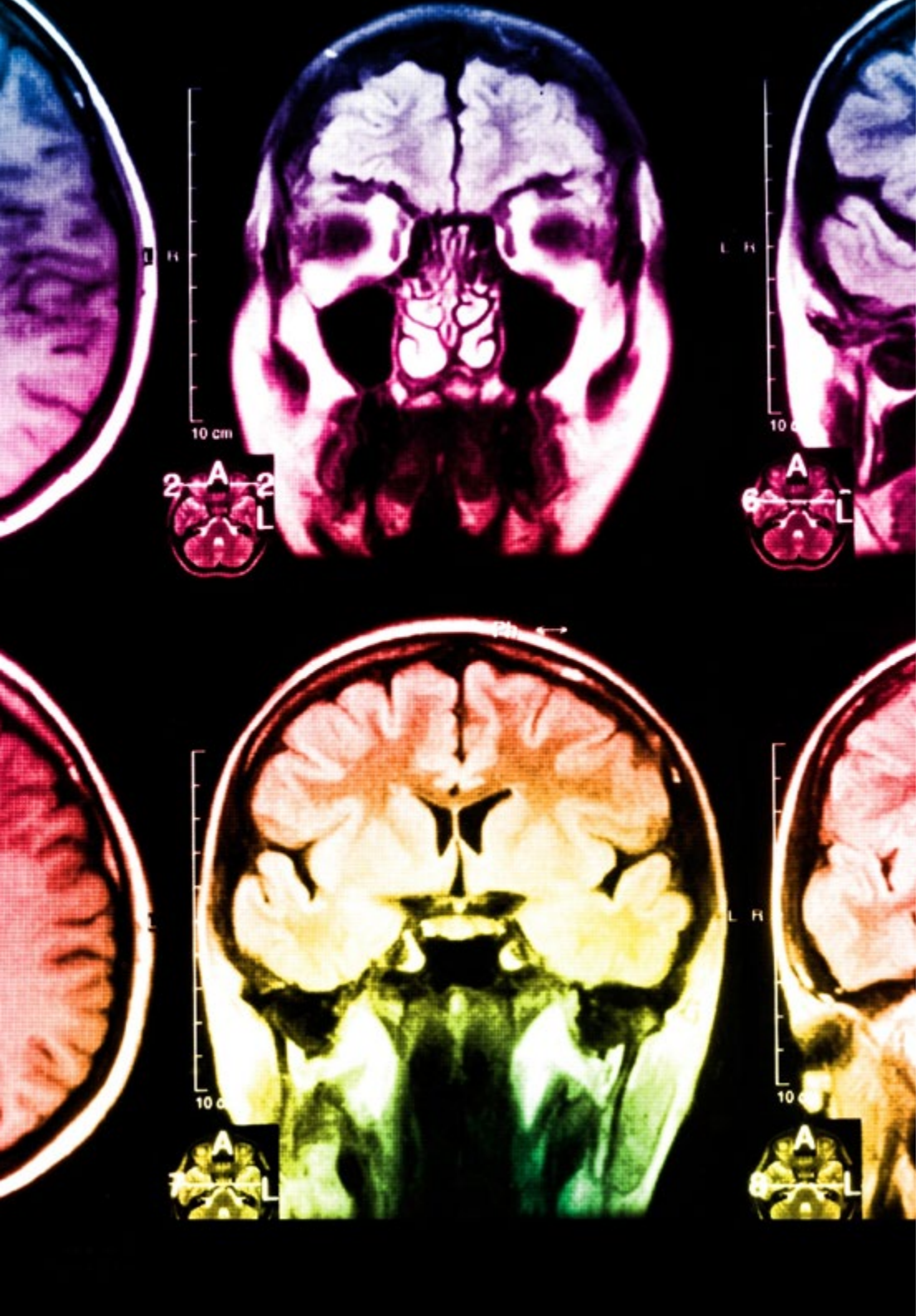

Situado a la vanguardia pedagógica mundial, el método Relearning ha conseguido mejorar los niveles de satisfacción global de los profesionales que finalizan sus estudios, con respecto a los indicadores de calidad de la mejor universidad online en habla hispana (Universidad de Columbia).

Con esta metodología hemos capacitado a más de 115.000 farmacéuticos con un éxito sin precedentes, en todas las especialidades clínicas. Nuestra metodología pedagógica está desarrollada en entorno de máxima exigencia, con un alumnado universitario de un perfil socioeconómico alto y una media de edad de 43,5 años

El relearning te permitirá aprender con menos esfuerzo y más rendimiento, implicándote más en tu especialización, desarrollando el espíritu crítico, la defensa de argumentos y el contraste de opiniones: una ecuación directa al éxito.

En nuestro programa, el aprendizaje no es un proceso lineal, sino que sucede en espiral (aprendemos, desaprendemos, olvidamos y reaprendemos). Por eso, combinamos cada uno de estos elementos de forma concéntrica.

La puntuación global que obtiene nuestro sistema de aprendizaje es de 8.01, con arreglo a los más altos estándares internacionales.

En este programa tendrás acceso a los mejores materiales educativos, preparados a conciencia para ti:

Material de estudio

Todos los contenidos didácticos son creados por los farmacéuticos especialistas que van a impartir el curso, específicamente para él, de manera que el desarrollo didáctico sea realmente específico y concreto.

Estos contenidos son aplicados después al formato audiovisual que creará nuestra manera de trabajo online, con las técnicas más novedosas que nos permiten ofrecerte una gran calidad, en cada una de las piezas que pondremos a tu servicio.

Técnicas y procedimientos en vídeo

Te acercamos a las técnicas más novedosas, a los últimos avances educativos, al primer plano de la actualidad en procedimientos de atención farmacéutica. Todo esto, en primera persona, con el máximo rigor, explicado y detallado para tu asimilación y comprensión. Y lo mejor, puedes verlos las veces que quieras.

Resúmenes interactivos

Presentamos los contenidos de manera atractiva y dinámica en píldoras multimedia que incluyen audio, vídeos, imágenes, esquemas y mapas conceptuales con el fin de afianzar el conocimiento.

Este sistema educativo exclusivo para la presentación de contenidos multimedia fue premiado por Microsoft como "Caso de éxito en Europa".

Lecturas complementarias

Artículos recientes, documentos de consenso, guías internacionales..., en nuestra biblioteca virtual tendrás acceso a todo lo que necesitas para completar tu capacitación.

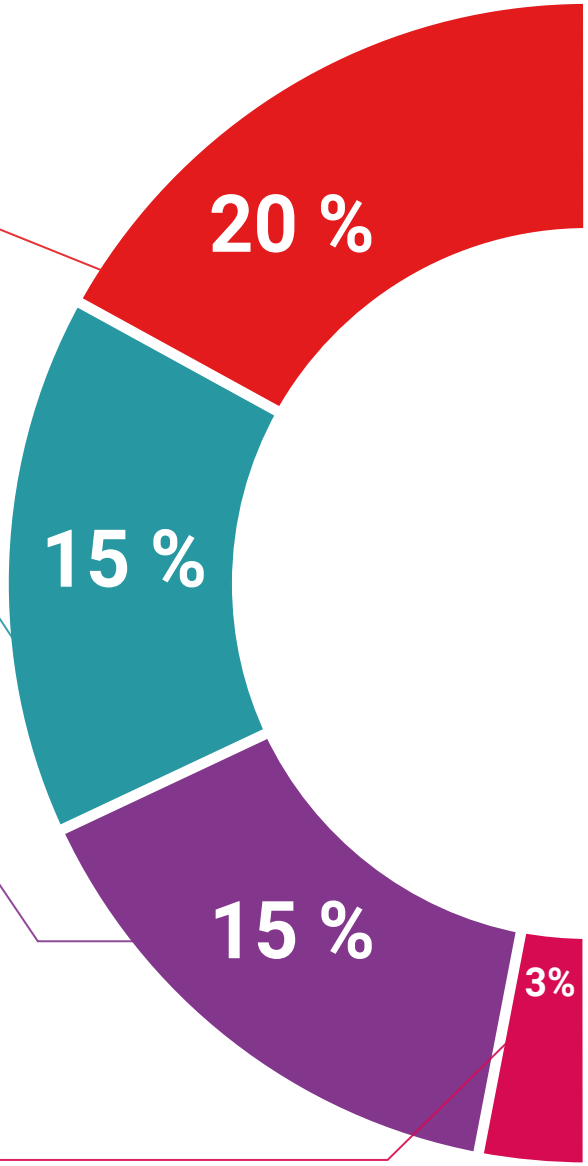

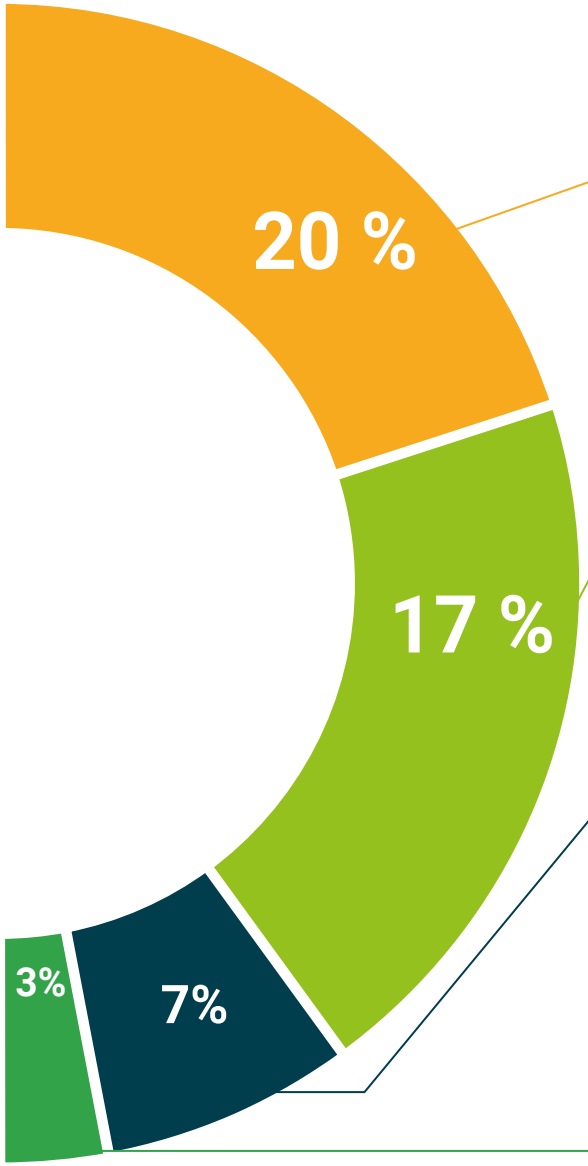

Análisis de casos elaborados y guiados por expertos

El aprendizaje eficaz tiene, necesariamente, que ser contextual. Por eso, te presentaremos los desarrollos de casos reales en los que el experto te guiará a través del desarrollo de la atención y la resolución de las diferentes situaciones: una manera clara y directa de conseguir el grado de comprensión más elevado.

Testing & Retesting

Evaluamos y reevaluamos periódicamente tu conocimiento a lo largo del programa, mediante actividades y ejercicios evaluativos y autoevaluativos: para que compruebes cómo vas consiguiendo tus metas.

Clases magistrales

Existe evidencia científica sobre la utilidad de la observación de terceros expertos.

El denominado Learning from an expert afianza el conocimiento y el recuerdo, y genera seguridad en nuestras futuras decisiones difíciles.

Guías rápidas de actuación

Te ofrecemos los contenidos más relevantes del curso en forma de fichas o guías rápidas de actuación. Una manera sintética, práctica y eficaz de ayudarte a progresar en tu aprendizaje.

06

Titulación

El Curso Universitario en Actualización en Dermatología en Farmacia Comunitaria garantiza, además de la capacitación más rigurosa y actualizada, el acceso a dos diplomas de Curso Universitario, uno expedido por TECH Global University y otro expedido por la Corporación Universitaria del Meta.

Supera con éxito esta formación y recibe tu titulación universitaria sin desplazamientos ni farragosos trámites"

El programa del **Curso Universitario en Actualización en Dermatología en Farmacia Comunitaria** es el más completo del panorama académico actual. A su egreso, el estudiante recibirá un diploma universitario emitido por TECH Global University, y otro por la Corporación Universitaria del Meta.

Estos títulos de formación permanente y actualización profesional de TECH Global University y Corporación Universitaria del Meta garantizan la adquisición de competencias en el área de conocimiento, otorgando un alto valor curricular al estudiante que supere las evaluaciones y acredite el programa tras cursarlo en su totalidad.

Este doble reconocimiento, de dos destacadas instituciones universitarias, suponen una doble recompensa a una formación integral y de calidad, asegurando que el estudiante obtenga una certificación reconocida tanto a nivel nacional como internacional. Este mérito académico le posicionará como un profesional altamente capacitado y preparado para enfrentar los retos y demandas en su área profesional.

Título: **Curso Universitario en Actualización en Dermatología en Farmacia Comunitaria**

Modalidad: **online**

Duración: **6 semanas**

Acreditación: **7 ECTS**

UNIMETA
Fundada en 1985

La Corporación Universitaria del Meta - UNIMETA
certifica que:

_____

ha superado con éxito y obtenido el título de:

Curso Universitario en Actualización en Dermatología en Farmacia Comunitaria

Dado en Villavicencio, Meta (Colombia)
a los tres (3) días del mes de abril de 2024

Leonor Mojica Sánchez
RECTORA

tech global university

D/Dña _____, con documento de identificación _____ ha superado con éxito y obtenido el título de:

Curso Universitario en Actualización en Dermatología en Farmacia Comunitaria

Se trata de un título propio de 210 horas de duración equivalente a 7 ECTS, con fecha de inicio dd/mm/aaaa y fecha de finalización dd/mm/aaaa.

TECH Global University es una universidad reconocida oficialmente por el Gobierno de Andorra el 31 de enero de 2024, que pertenece al Espacio Europeo de Educación Superior (EEES).

En Andorra la Vella, a 28 de febrero de 2024

Dr. Pedro Navarro Illana
Rector

Este título propio se deberá acompañar siempre del título universitario habilitante expedido por la autoridad competente para ejercer profesionalmente en cada país. código único TECH: AFWOR23S techtitute.com/titulos

*Apostilla de La Haya. En caso de que el alumno solicite que su título en papel recabe la Apostilla de La Haya, TECH Corporación Universitaria UNIMETA realizará las gestiones oportunas para su obtención, con un coste adicional.

tech corporación universitaria UNIMETA

Curso Universitario
Actualización en Dermatología en Farmacia Comunitaria

- Modalidad: **online**
- Duración: **6 semanas**
- Titulación: **TECH Corporación Universitaria UNIMETA**
- Acreditación: **7 ECTS**
- Horario: **a tu ritmo**
- Exámenes: **online**

Curso Universitario
Actualización en Dermatología en Farmacia Comunitaria

Avalado por:

Sociedad Española de Farmacia Familiar y Comunitaria
SEFAC

tech corporación universitaria UNIMETA