Curso Universitario
Nutrición en el Paciente Oncológico

tech universidad

Curso Universitario
Nutrición en el Paciente Oncológico

- Modalidad: **online**
- Duración: **6 semanas**
- Titulación: **TECH Universidad**
- Acreditación: **6 ECTS**
- Horario: **a tu ritmo**
- Exámenes: **online**

Acceso web: **www.techtitute.com/farmacia/curso-universitario/nutricion-paciente-oncologico**

Índice

01
Presentación
pág. 4

02
Objetivos
pág. 8

03
Dirección de curso
pág. 12

04
Estructura y contenido
pág. 18

05
Metodología de estudio
pág. 22

06
Titulación
pág. 32

01

Presentación

Los pacientes que atraviesan un proceso de quimioterapia, para luchar contra el cáncer presentan en ocasiones efectos secundarios del propio tratamiento, que son afrontados con mejores resultados en personas que cuentan con una buena base nutricional. En este sentido, los tratamientos farmacológicos combinados con una correcta alimentación han mostrado un gran respaldo científico en los últimos años, especialmente en pacientes oncológicos. En este sentido, este programa impartido en modalidad 100% online aporta al profesional farmacéutico el conocimiento más actualizado en esta área y con un contenido multimedia, aportado por un equipo docente especializado, que se sitúa a la vanguardia académica.

Una titulación que te permite compatibilizar tus responsabilidades profesionales con una enseñanza avanzada y de calidad"

La asistencia alimentaria de un profesional se ha convertido en una pieza clave en pacientes que están en tratamientos para superar enfermedades oncológicas como el cáncer. El desajuste nutricional que provoca, en ocasiones las intervenciones quirúrgicas o terapias, hacen necesario un conocimiento exhaustivo en estas patologías, así como la combinación de fármacos con una correcta alimentación, que buscan favorecer la recuperación y calidad de vida del paciente.

Este Curso Universitario dirigido al profesional farmacéutico ahonda en los últimos estudios realizados sobre los tratamientos y planes nutricionales aplicados a pacientes oncológicos, los aspectos psicológicos, las alteraciones que se producen en el apetito o de la deglución provocada por la misma patología o las terapias a las que deben someterse para poder recuperarse. Asimismo, el alumnado se adentrará en la caquexia y la nutrición recibida por parte del paciente antes y después de someterse a una cirugía.

Un avanzado conocimiento que le permitirá al profesional farmacéutico estar al tanto de las novedades en esta área. Para ello contará con un profesorado especializado y con dilatada experiencia en el campo de la Nutrición y Endocrinología, que aportará un temario actualizado al que podrá acceder desde un dispositivo con conexión a internet desde cualquier lugar y momento del día. Asimismo, el alumnado dispone de todo el contenido desde el inicio de esta enseñanza, lo que le posibilita la distribución de la carga lectiva atendiendo a sus necesidades. Una titulación universitaria que supone una excelente oportunidad para las personas que deseen compatibilizar sus responsabilidades laborales y personales con un programa avanzado, de calidad y acorde a los tiempos académicos actuales.

Este **Curso Universitario en Nutrición en el Paciente Oncológico** contiene el programa universitario más completo y actualizado del mercado. Sus características más destacadas son:

- El desarrollo de casos prácticos presentados por expertos en Nutrición y Endocrinología
- Los contenidos gráficos, esquemáticos y eminentemente prácticos con los que está concebido recogen una información científica y práctica sobre aquellas disciplinas indispensables para el ejercicio profesional
- Los ejercicios prácticos donde realizar el proceso de autoevaluación para mejorar el aprendizaje
- Su especial hincapié en metodologías innovadoras
- Las lecciones teóricas, preguntas al experto, foros de discusión de temas controvertidos y trabajos de reflexión individual
- La disponibilidad de acceso a los contenidos desde cualquier dispositivo fijo o portátil con conexión a internet

Actualiza tus conocimientos poder comprender los avances sobre el origen de los efectos secundarios en pacientes oncológicos”

Profundiza en este programa en las novedades sobre la anorexia, la disgeusia, la disfagia y la mucositis, alteraciones del apetito que ocurren durante el cáncer"

Un programa 100% online que te brindará la oportunidad de estar al tanto de los estudios recientes en pacientes con cáncer que han sido intervenidos quirúrgicamente.

Ahonda con este Curso Universitario en las alteraciones específicas de los agentes antineoplásicos más utilizados.

El programa incluye, en su cuadro docente, a profesionales del sector que vierten en esta capacitación la experiencia de su trabajo, además de reconocidos especialistas de sociedades de referencia y universidades de prestigio.

Su contenido multimedia, elaborado con la última tecnología educativa, permitirá al profesional un aprendizaje situado y contextual, es decir, un entorno simulado que proporcionará una capacitación inmersiva programada para entrenarse ante situaciones reales.

El diseño de este programa se centra en el Aprendizaje Basado en Problemas, mediante el cual el profesional deberá tratar de resolver las distintas situaciones de práctica profesional que se le planteen a lo largo del curso académico. Para ello, contará con la ayuda de un novedoso sistema de vídeo interactivo realizado por reconocidos expertos.

02

Objetivos

Durante 6 semanas, el profesional farmacéutico que curse esta titulación universitaria que ofrece TECH, podrá adquirir un conocimiento amplio, exhaustivo y renovado sobre los tratamientos nutricionales actuales aplicados a pacientes oncológicos. Para alcanzarlo, el alumnado dispone en este Curso Universitario de las herramientas académicas más novedosas del sector universitario, con el fin de facilitarle su puesta al día en esta área y la aplicación directa de todo el saber adquirido en su práctica diaria.

Profundiza de manera exhaustiva en el tratamiento nutricional del paciente oncológico y las alteraciones digestivas provocadas por la patología"

Objetivos generales

- Desarrollar un conocimiento amplio, exhaustivo, especializado y actualizado sobre la nutrición en el paciente oncológico y en las distintas fases de su tratamiento
- Entender las necesidades nutricionales de este tipo de pacientes para poder establecer planes alimentarios personalizados para cada uno

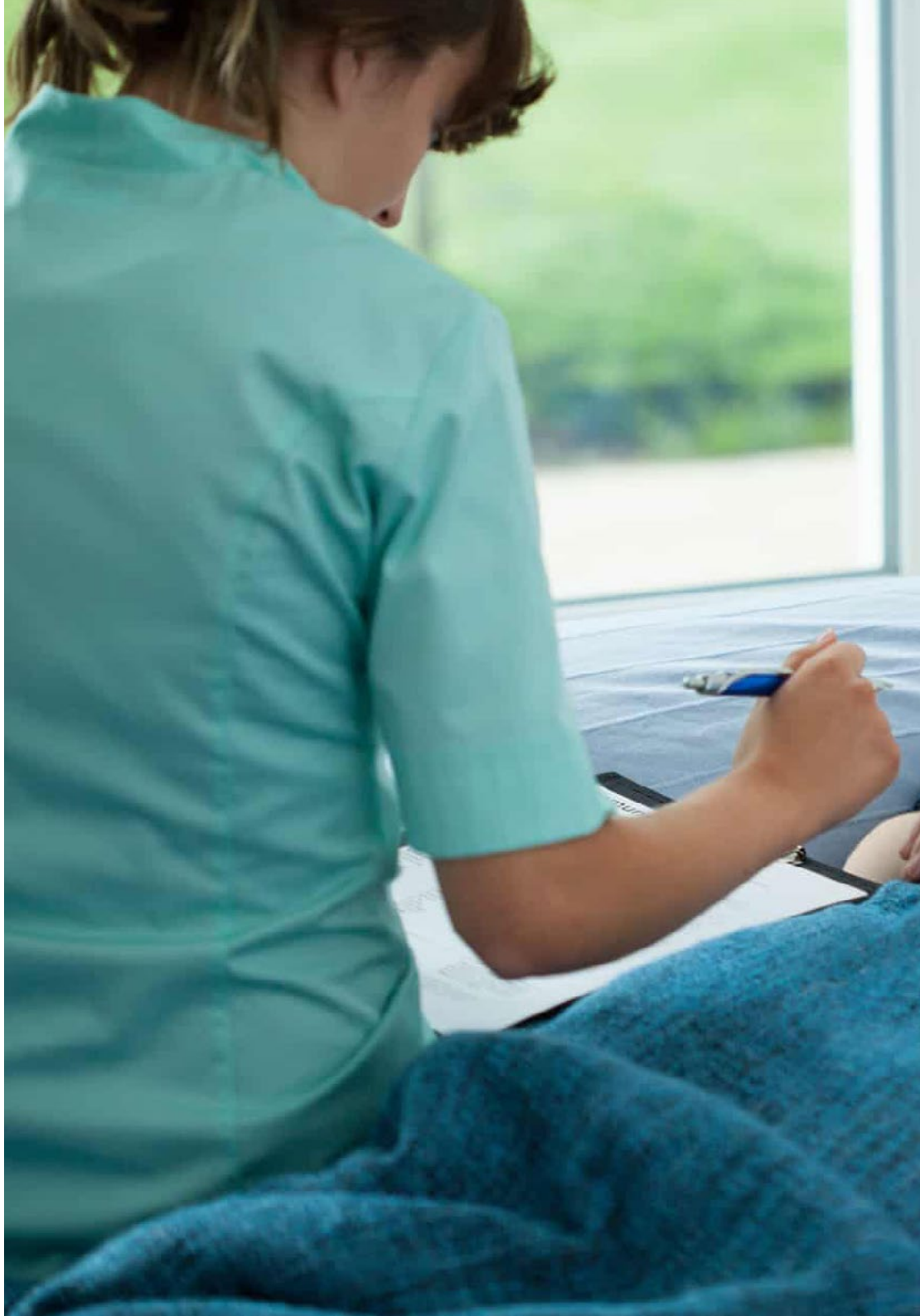

Objetivos específicos

- Conocer cómo afecta esta patología a nivel nutricional, desde el punto de vista orgánico, psicológico y metabólico
- Identificar desnutrición en el contexto de una enfermedad neoplásica como única patología o en el enfermo pluripatológico, así como prevenirlos
- Personalizar el tratamiento nutricional, cubriendo las necesidades del paciente en tratamiento antineoplásico, y/o cirugías

"Los casos clínicos reales presentados por el equipo docente te aportarán una aplicación práctica y directa en tu día a día profesional"

03

Dirección del curso

Este Curso Universitario será impartido por un equipo que se caracteriza por la calidad humana de cada uno de sus miembros, además de por poseer una dilatada trayectoria profesional en las áreas de Nutrición y Endocrinología de diferentes clínicas y centros hospitalarios. Su amplio saber en este campo favorecerá al alumnado que desea estar al tanto en los recientes avances logrados en pacientes oncológicos aplicando planes de nutrición específicos y su combinación con los diferentes tratamientos farmacológicos existentes en el mercado. Todo ello, con un sistema Relearning, basado en la reiteración de contenido, que permitirá la actualización del saber, de una forma más natural y progresiva.

Una titulación universitaria en la que contarás con un equipo especializado en activo que te aportará su experiencia con pacientes oncológicos"

Dirección

Dr. Sánchez Jiménez, Álvaro

- Especialista en Nutrición y Endocrinología en el Hospital Universitario Fundación Jiménez Díaz
- Nutricionista en Medicadiet
- Nutricionista Clínico Especializado en Prevención y Tratamiento de Obesidad, Diabetes y sus Comorbilidades
- Nutricionista en el Estudio Predimed Plus
- Nutricionista en Eroski
- Nutricionista en Clínica Axis
- Profesor del Máster en Obesidad y Comorbilidades por la Universidad Rey Juan Carlos
- Profesor del Curso de Excelencia en Obesidad en el Hospital Universitario Fundación Jiménez Díaz
- Diplomatura en Nutrición Humana y Dietética por la Universidad Complutense de Madrid
- Nutrición y Alimentación en Personas Mayores por la Universidad Complutense de Madrid
- Nutrición y Deporte para Profesionales por la Fundación Tripartita
- Curso de Actualización en Diabetes Práctica Tipo 1 y 2 para Profesionales Sanitarios

Dra. Vázquez Martínez, Clotilde

- Jefa Corporativa del Departamento de Endocrinología y Nutrición en el Hospital Universitario Fundación Jiménez Díaz
- Jefa de Sección de Endocrinología y Nutrición en el Hospital Universitario Ramón y Cajal
- Jefa de Sección de Endocrinología y Nutrición en el Hospital Universitario Severo Ochoa
- Presidenta de la Sociedad de Endocrinología Nutrición y Diabetes de la Comunidad de Madrid (SENDIMAD)
- Coordinadora del Grupo de Educación Terapéutica (GEET) de la Sociedad Española de Diabetes
- Doctora de la Facultad de Medicina por la Universidad Autónoma de Madrid
- Licenciada en Medicina y Cirugía de la Facultad de Medicina por la Universidad de Valencia
- Especialista en Endocrinología y Nutrición vía MIR por el Hospital Universitario Fundación Jiménez Díaz
- Premio Abraham García Almansa a la trayectoria en Nutrición Clínica
- Distinguida entre los 100 mejores médicos de España según la lista Forbes
- Premio de la Fundación Castilla-La Mancha para la Diabetes (FUCAMDI) a la trayectoria en Diabetes y Nutrición

Dra. Montoya Álvarez, Teresa

- Jefa del Servicio de Endocrinología y Nutrición del Hospital Universitario Infanta Elena
- Responsable del Voluntariado en la Fundación Garrigou
- Licenciada en Medicina y Cirugía por la Universidad de Navarra
- Máster en Obesidad y sus Comorbilidades: Prevención, Diagnóstico y Tratamiento Integral por la Universidad Rey Juan Carlos
- Curso en Urgencias del Paciente con Antecedentes de Cirugía Bariátrica: Referencias Clave para el Médico de Guardia
- Miembro de: Instituto de Investigación en Salud Fundación Jiménez Díaz, Comisión de Salud de FEAPS Madrid y Trisomy 21 Research Society

Profesores

Dr. Sanz Martínez, Enrique

- Nutricionista Clínico en el Hospital Universitario General de Villalba y Hospital Universitario Rey Juan Carlos
- Dietista e Investigador en el proyecto PREDIMED PLUS en el Instituto de Investigación Sanitaria de la Fundación Jiménez Díaz
- Investigador y colaborador en el estudio NUTRICOVID
- Investigador y colaborador en el estudio transversal de carácter prospectivo OBESTIGMA
- Graduado en Nutrición Humana y Dietética en la Universidad Complutense de Madrid
- Máster en Nutrición Clínica en la Universidad Católica de San Antonio de Murcia
- Máster en Obesidad y sus Comorbilidades: Prevención, Diagnóstico y Tratamiento Integral en la Universidad Rey Juan Carlos

Dra. Yela Salguero, Clara

- Dietista Coordinadora de Ensayos Clínicos
- Dietista en el Hospital Fundación Jiménez Díaz
- Coordinadora de Ensayos Clínicos en el Hospital Ramón y Cajal
- Dietista en el Hospital Severo Ochoa, en Leganés
- Dietista en la Unidad de Tratamiento Integral de la Obesidad en el Hospital San José de Madrid
- Diplomada en Nutrición Humana y Dietética en la Universidad Alfonso X El Sabio
- Licenciada en Ciencia y Tecnología de los Alimentos en la Universidad Complutense de Madrid

D. Martínez Martínez, Alberto

- Nutricionista clínico en Servicio de Endocrinología y Nutrición en el Hospital Universitario Rey Juan Carlos
- Dietista responsable del Menú de niños con alergia alimentaria. Gastronomic
- Dietista-Nutricionista clínico del Hospital Universitario Antonio Pedro
- Grado en Nutrición Humana y Dietética. Universidad Federal Fluminense
- Graduado en Nutrición Humana y Dietética en la Universidad de Valencia
- Máster en Ciencias agroambientales y agroalimentarias. Universidad Autónoma de Madrid

Dra. Hoyas Rodríguez, Irene

- Médica Especialista en Endocrinología y Nutrición
- Especialista en Endocrinología y Nutrición en los Hospitales Fundación Jiménez Díaz e Infanta Elena
- Especialista en Endocrinología y Nutrición en el Hospital Beata María Ana
- Especialista en Endocrinología en el Hospital Universitario 12 de Octubre
- Graduada en Medicina por la Universidad Complutense de Madrid
- Posgrado en Tratamiento de la Diabetes Mellitus Tipo 2 por la Universidad Autónoma de Barcelona

04

Estructura y contenido

Este Curso Universitario ha sido desarrollado según los profundos conocimientos del equipo especializado que imparte esta titulación, donde se han incluido los estudios científicos más recientes que abordan la nutrición en pacientes oncológicos. Durante las 180 horas lectivas de este programa, el alumnado obtendrá la información más novedosa en este campo con un abanico de recursos multimedia (video resúmenes, lecturas especializadas y casos de simulaciones reales), que le permitirán complementar esta enseñanza de un modo más ágil y ameno. Todo ello con el objetivo de dar respuesta a las demandas de renovación de conocimiento en el sector farmacéutico.

Con este Curso Universitario estarás al día de los avances producidos en pacientes con cáncer y la base nutricional recomendada"

Módulo 1. Nutrición en el paciente oncológico

1.1. Fisiopatología del cáncer
1.2. Relación del cáncer con hábitos de alimentación y posibles cancerígenos
1.3. Valoración del estado nutricional en el paciente oncológico
1.4. Interacción nutriente-tratamiento antineoplásico
  1.4.1. Alteraciones específicas de los agentes antineoplásicos más utilizados
1.5. Aspectos psicológicos en el paciente y recomendaciones nutricionales generales en el paciente oncológico
1.6. Nutrición en las alteraciones del apetito y la deglución provocadas por la patología o los tratamientos
  1.6.1. Anorexia
  1.6.2. Disgeusia
  1.6.3. Disfagia
  1.6.4. Mucositis
  1.6.5. Xerostomía
1.7. Nutrición en las alteraciones digestivas provocadas por la patología o los tratamientos
  1.7.1. Malabsorción
  1.7.2. Diarrea
  1.7.3. Disbiosis
  1.7.4. Estreñimiento
1.8. Nutrición en las alteraciones metabólicas causadas por la patología: Caquexia
1.9. Nutrición antes y después de la cirugía oncológica
  1.9.1. Cabeza y cuello
  1.9.2. Esofágica
  1.9.3. Gástrica
  1.9.4. Pancreático-biliar
  1.9.5. Intestino delgado y grueso
1.10. Nutrición hospitalaria
  1.10.1. Oral
  1.10.2. Enteral
  1.10.3. Parenteral

Accede al conocimiento más actual sobre nutrición y tratamientos para la Caquexia"

05

Metodología de estudio

TECH es la primera universidad en el mundo que combina la metodología de los ***case studies*** con el ***Relearning***, un sistema de aprendizaje 100% online basado en la reiteración dirigida.

Esta disruptiva estrategia pedagógica ha sido concebida para ofrecer a los profesionales la oportunidad de actualizar conocimientos y desarrollar competencias de un modo intensivo y riguroso. Un modelo de aprendizaje que coloca al estudiante en el centro del proceso académico y le otorga todo el protagonismo, adaptándose a sus necesidades y dejando de lado las metodologías más convencionales.

TECH te prepara para afrontar nuevos retos en entornos inciertos y lograr el éxito en tu carrera"

El alumno: la prioridad de todos los programas de TECH

En la metodología de estudios de TECH el alumno es el protagonista absoluto. Las herramientas pedagógicas de cada programa han sido seleccionadas teniendo en cuenta las demandas de tiempo, disponibilidad y rigor académico que, a día de hoy, no solo exigen los estudiantes sino los puestos más competitivos del mercado.

Con el modelo educativo asincrónico de TECH, es el alumno quien elige el tiempo que destina al estudio, cómo decide establecer sus rutinas y todo ello desde la comodidad del dispositivo electrónico de su preferencia. El alumno no tendrá que asistir a clases en vivo, a las que muchas veces no podrá acudir. Las actividades de aprendizaje las realizará cuando le venga bien. Siempre podrá decidir cuándo y desde dónde estudiar.

"En TECH NO tendrás clases en directo (a las que luego nunca puedes asistir)"

Los planes de estudios más exhaustivos a nivel internacional

TECH se caracteriza por ofrecer los itinerarios académicos más completos del entorno universitario. Esta exhaustividad se logra a través de la creación de temarios que no solo abarcan los conocimientos esenciales, sino también las innovaciones más recientes en cada área.

Al estar en constante actualización, estos programas permiten que los estudiantes se mantengan al día con los cambios del mercado y adquieran las habilidades más valoradas por los empleadores. De esta manera, quienes finalizan sus estudios en TECH reciben una preparación integral que les proporciona una ventaja competitiva notable para avanzar en sus carreras.

Y además, podrán hacerlo desde cualquier dispositivo, pc, tableta o smartphone.

"El modelo de TECH es asincrónico, de modo que te permite estudiar con tu pc, tableta o tu smartphone donde quieras, cuando quieras y durante el tiempo que quieras"

Case studies o Método del caso

El método del caso ha sido el sistema de aprendizaje más utilizado por las mejores escuelas de negocios del mundo. Desarrollado en 1912 para que los estudiantes de Derecho no solo aprendiesen las leyes a base de contenidos teóricos, su función era también presentarles situaciones complejas reales. Así, podían tomar decisiones y emitir juicios de valor fundamentados sobre cómo resolverlas. En 1924 se estableció como método estándar de enseñanza en Harvard.

Con este modelo de enseñanza es el propio alumno quien va construyendo su competencia profesional a través de estrategias como el *Learning by doing* o el *Design Thinking*, utilizadas por otras instituciones de renombre como Yale o Stanford.

Este método, orientado a la acción, será aplicado a lo largo de todo el itinerario académico que el alumno emprenda junto a TECH. De ese modo se enfrentará a múltiples situaciones reales y deberá integrar conocimientos, investigar, argumentar y defender sus ideas y decisiones. Todo ello con la premisa de responder al cuestionamiento de cómo actuaría al posicionarse frente a eventos específicos de complejidad en su labor cotidiana.

Método *Relearning*

En TECH los *case studies* son potenciados con el mejor método de enseñanza 100% online: el *Relearning*.

Este método rompe con las técnicas tradicionales de enseñanza para poner al alumno en el centro de la ecuación, proveyéndole del mejor contenido en diferentes formatos. De esta forma, consigue repasar y reiterar los conceptos clave de cada materia y aprender a aplicarlos en un entorno real.

En esta misma línea, y de acuerdo a múltiples investigaciones científicas, la reiteración es la mejor manera de aprender. Por eso, TECH ofrece entre 8 y 16 repeticiones de cada concepto clave dentro de una misma lección, presentada de una manera diferente, con el objetivo de asegurar que el conocimiento sea completamente afianzado durante el proceso de estudio.

El Relearning te permitirá aprender con menos esfuerzo y más rendimiento, implicándote más en tu especialización, desarrollando el espíritu crítico, la defensa de argumentos y el contraste de opiniones: una ecuación directa al éxito.

Un Campus Virtual 100% online con los mejores recursos didácticos

Para aplicar su metodología de forma eficaz, TECH se centra en proveer a los egresados de materiales didácticos en diferentes formatos: textos, vídeos interactivos, ilustraciones y mapas de conocimiento, entre otros. Todos ellos, diseñados por profesores cualificados que centran el trabajo en combinar casos reales con la resolución de situaciones complejas mediante simulación, el estudio de contextos aplicados a cada carrera profesional y el aprendizaje basado en la reiteración, a través de audios, presentaciones, animaciones, imágenes, etc.

Y es que las últimas evidencias científicas en el ámbito de las Neurociencias apuntan a la importancia de tener en cuenta el lugar y el contexto donde se accede a los contenidos antes de iniciar un nuevo aprendizaje. Poder ajustar esas variables de una manera personalizada favorece que las personas puedan recordar y almacenar en el hipocampo los conocimientos para retenerlos a largo plazo. Se trata de un modelo denominado *Neurocognitive context-dependent e-learning* que es aplicado de manera consciente en esta titulación universitaria.

Por otro lado, también en aras de favorecer al máximo el contacto mentor-alumno, se proporciona un amplio abanico de posibilidades de comunicación, tanto en tiempo real como en diferido (mensajería interna, foros de discusión, servicio de atención telefónica, email de contacto con secretaría técnica, chat y videoconferencia).

Asimismo, este completísimo Campus Virtual permitirá que el alumnado de TECH organice sus horarios de estudio de acuerdo con su disponibilidad personal o sus obligaciones laborales. De esa manera tendrá un control global de los contenidos académicos y sus herramientas didácticas, puestas en función de su acelerada actualización profesional.

"La modalidad de estudios online de este programa te permitirá organizar tu tiempo y tu ritmo de aprendizaje, adaptándolo a tus horarios"

La eficacia del método se justifica con cuatro logros fundamentales:

1. Los alumnos que siguen este método no solo consiguen la asimilación de conceptos, sino un desarrollo de su capacidad mental, mediante ejercicios de evaluación de situaciones reales y aplicación de conocimientos.
2. El aprendizaje se concreta de una manera sólida en capacidades prácticas que permiten al alumno una mejor integración en el mundo real.
3. Se consigue una asimilación más sencilla y eficiente de las ideas y conceptos, gracias al planteamiento de situaciones que han surgido de la realidad.
4. La sensación de eficiencia del esfuerzo invertido se convierte en un estímulo muy importante para el alumnado, que se traduce en un interés mayor en los aprendizajes y un incremento del tiempo dedicado a trabajar en el curso.

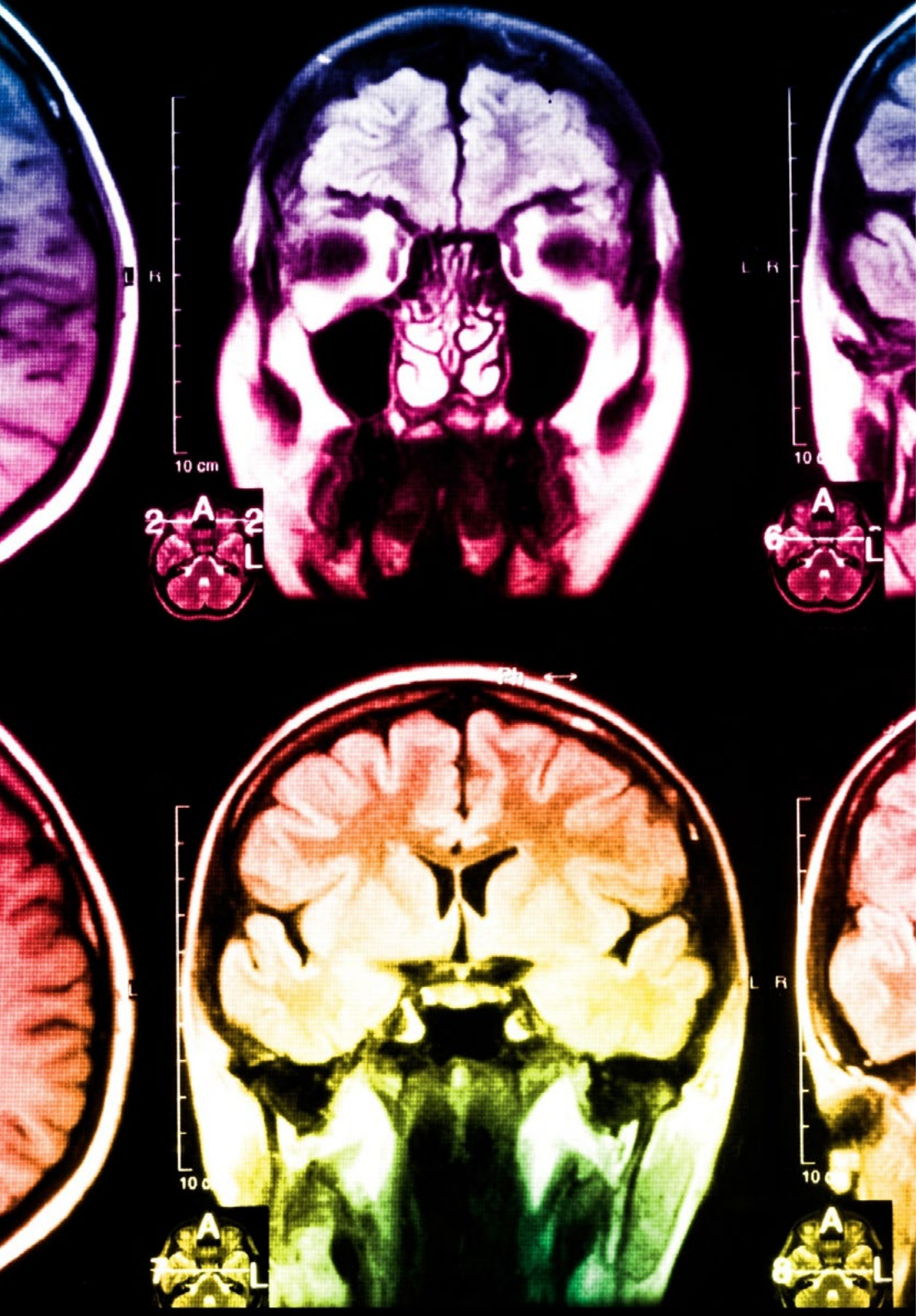

La metodología universitaria mejor valorada por sus alumnos

Los resultados de este innovador modelo académico son constatables en los niveles de satisfacción global de los egresados de TECH.

La valoración de los estudiantes sobre la calidad docente, calidad de los materiales, estructura del curso y sus objetivos es excelente. No en valde, la institución se convirtió en la universidad mejor valorada por sus alumnos según el índice global score, obteniendo un 4,9 de 5.

Accede a los contenidos de estudio desde cualquier dispositivo con conexión a Internet (ordenador, tablet, smartphone) gracias a que TECH está al día de la vanguardia tecnológica y pedagógica.

Podrás aprender con las ventajas del acceso a entornos simulados de aprendizaje y el planteamiento de aprendizaje por observación, esto es, Learning from an expert.

Así, en este programa estarán disponibles los mejores materiales educativos, preparados a conciencia:

Material de estudio

Todos los contenidos didácticos son creados por los especialistas que van a impartir el curso, específicamente para él, de manera que el desarrollo didáctico sea realmente específico y concreto.

Estos contenidos son aplicados después al formato audiovisual que creará nuestra manera de trabajo online, con las técnicas más novedosas que nos permiten ofrecerte una gran calidad, en cada una de las piezas que pondremos a tu servicio.

Prácticas de habilidades y competencias

Realizarás actividades de desarrollo de competencias y habilidades específicas en cada área temática. Prácticas y dinámicas para adquirir y desarrollar las destrezas y habilidades que un especialista precisa desarrollar en el marco de la globalización que vivimos.

Resúmenes interactivos

Presentamos los contenidos de manera atractiva y dinámica en píldoras multimedia que incluyen audio, vídeos, imágenes, esquemas y mapas conceptuales con el fin de afianzar el conocimiento.

Este sistema exclusivo educativo para la presentación de contenidos multimedia fue premiado por Microsoft como "Caso de éxito en Europa".

Lecturas complementarias

Artículos recientes, documentos de consenso, guías internacionales... En nuestra biblioteca virtual tendrás acceso a todo lo que necesitas para completar tu capacitación.

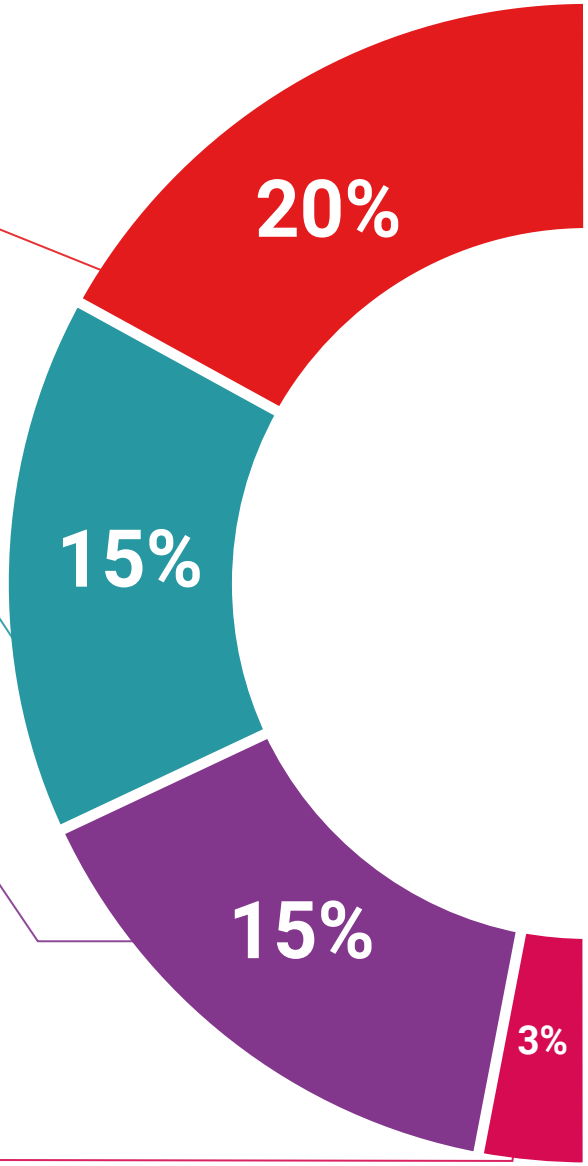

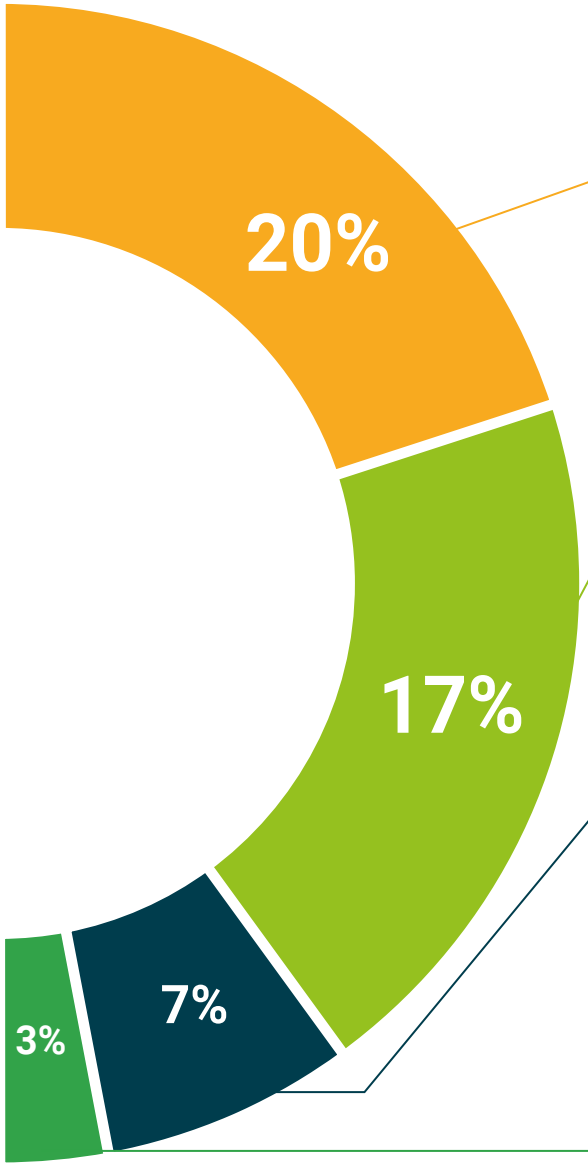

Case Studies

Completarás una selección de los mejores *case studies* de la materia. Casos presentados, analizados y tutorizados por los mejores especialistas del panorama internacional.

Testing & Retesting

Evaluamos y reevaluamos periódicamente tu conocimiento a lo largo del programa. Lo hacemos sobre 3 de los 4 niveles de la Pirámide de Miller.

Clases magistrales

Existe evidencia científica sobre la utilidad de la observación de terceros expertos.

El denominado *Learning from an expert* afianza el conocimiento y el recuerdo, y genera seguridad en nuestras futuras decisiones difíciles.

Guías rápidas de actuación

TECH ofrece los contenidos más relevantes del curso en forma de fichas o guías rápidas de actuación. Una manera sintética, práctica y eficaz de ayudar al estudiante a progresar en su aprendizaje.

06

Titulación

Este programa en Nutrición en el Paciente Oncológico garantiza, además de la capacitación más rigurosa y actualizada, el acceso a un título de Curso Universitario expedido por TECH Universidad.

Supera con éxito este programa y recibe tu titulación universitaria sin desplazamientos ni farragosos trámites"

Este programa te permitirá obtener el título de **Curso Universitario en Nutrición en el Paciente Oncológico** emitido por TECH Universidad.

TECH es una Universidad española oficial, que forma parte del Espacio Europeo de Educación Superior (EEES). Con un enfoque centrado en la excelencia académica y la calidad universitaria a través de la tecnología.

Este título propio contribuye de forma relevante al desarrollo de la educación continua y actualización del profesional, garantizándole la adquisición de las competencias en su área de conocimiento y aportándole un alto valor curricular universitario a su formación. Es 100% válido en todas las Oposiciones, Carrera Profesional y Bolsas de Trabajo de cualquier Comunidad Autónoma española.

Además, el riguroso sistema de garantía de calidad de TECH asegura que cada título otorgado cumpla con los más altos estándares académicos, brindándole al egresado la confianza y la credibilidad que necesita para destacarse en su carrera profesional.

Título: **Curso Universitario en Nutrición en el Paciente Oncológico**

Modalidad: **online**

Duración: **6 semanas**

Créditos: **6 ECTS**

tech universidad

D/Dña _____, con documento de identificación _____ ha superado con éxito y obtenido el título de:

Curso Universitario en Nutrición en el Paciente Oncológico

Se trata de un título propio de 150 horas de duración equivalente a 6 ECTS, con fecha de inicio dd/mm/aaaa y fecha de finalización dd/mm/aaaa.

TECH es una universidad Oficial Española legalmente reconocida mediante la Ley 1/2024, del 16 de abril, de la Comunidad Autónoma de Canarias, publicada en el Boletín Oficial del Estado (BOE) núm. 181, de 27 de julio de 2024 (pág. 96.369) e integrada en el Registro de Universidades, Centros y Títulos (RUCT) del Ministerio de Ciencia, Innovación y Universidades con el código 104.

En San Cristóbal de la Laguna, a 28 de febrero de 2024

Dr. Pedro Navarro Illana
Rector

Este título propio se deberá acompañar siempre del título universitario habilitante expedido por la autoridad competente para ejercer profesionalmente en cada país.

*Apostilla de La Haya. En caso de que el alumno solicite que su título en papel recabe la Apostilla de La Haya, TECH Universidad realizará las gestiones oportunas para su obtención, con un coste adicional.

tech universidad

Curso Universitario
Nutrición en el Paciente Oncológico

- Modalidad: **online**
- Duración: **6 semanas**
- Titulación: **TECH Universidad**
- Acreditación: **6 ECTS**
- Horario: **a tu ritmo**
- Exámenes: **online**

Curso Universitario
Nutrición en el Paciente Oncológico

tech universidad