Curso Universitario

Procesos de Selección e Inteligencia Artificial

tech global university

Curso Universitario
Procesos de Selección e Inteligencia Artificial

- Modalidad: **online**
- Duración: **6 semanas**
- Titulación: **TECH Global University**
- Acreditación: **6 ECTS**
- Horario: **a tu ritmo**
- Exámenes: **online**
- Dirigido a: **Graduados, Diplomados y Licenciados universitarios que hayan realizado previamente cualquiera de las titulaciones del campo de las Ciencias Humanas, Sociales, Jurídicas, Administrativas y Empresariales**

Acceso web: **www.techtitute.com/escuela-de-negocios/curso-universitario/procesos-seleccion-inteligencia-artificial**

Índice

01 Bienvenida pág. 4

02 ¿Por qué estudiar en TECH? pág. 6

03 ¿Por qué nuestro programa? pág. 10

04 Objetivos pág. 14

05 Estructura y contenido pág. 18

06 Metodología de estudio pág. 24

07 Perfil de nuestros alumnos pág. 34

08 Dirección del curso pág. 38

09 Impacto para tu carrera pág. 42

10 Beneficios para tu empresa pág. 46

11 Titulación pág. 50

01

Bienvenida

La transformación digital ha impactado de manera significativa el ámbito de los Recursos Humanos. Una muestra de ello lo constituye la Inteligencia Artificial, que brinda la oportunidad a los expertos de automatizar tareas rutinarias que van desde la revisión de currículums hasta la programación de entrevistas. De esta forma, los profesionales pueden enfocarse en las decisiones estratégicas y labores más relevantes. No obstante, para disfrutar de las ventajas de instrumentos como el *Machine Learning*, los especialistas requieren manejar técnicas de análisis predictivo innovadoras. Por eso, TECH lanza una pionera titulación universitaria focalizada en los Procesos de Selección e Inteligencia Artificial. A su vez, se imparte en una flexible modalidad 100% online que se adapta a la agenda de trabajadores ocupados.

Gracias a este programa, basado en el Relearning, integrarás la Inteligencia Artificial en tus Procesos de Selección para incorporar a los mejores talentos en las instituciones"

02

¿Por qué estudiar en TECH?

TECH es la mayor escuela de negocio 100% online del mundo. Se trata de una Escuela de Negocios de élite, con un modelo de máxima exigencia académica. Un centro de alto rendimiento internacional y de entrenamiento intensivo en habilidades directivas.

TECH es una universidad de vanguardia tecnológica, que pone todos sus recursos al alcance del alumno para ayudarlo a alcanzar el éxito empresarial"

En TECH Global University

Innovación

La universidad ofrece un modelo de aprendizaje en línea que combina la última tecnología educativa con el máximo rigor pedagógico. Un método único con el mayor reconocimiento internacional que aportará las claves para que el alumno pueda desarrollarse en un mundo en constante cambio, donde la innovación debe ser la apuesta esencial de todo empresario.

"Caso de Éxito Microsoft Europa" por incorporar en los programas un novedoso sistema de multivídeo interactivo.

Máxima exigencia

El criterio de admisión de TECH no es económico. No se necesita realizar una gran inversión para estudiar en esta universidad. Eso sí, para titularse en TECH, se podrán a prueba los límites de inteligencia y capacidad del alumno. El listón académico de esta institución es muy alto...

95% | **de los alumnos de TECH finaliza sus estudios con éxito**

Networking

En TECH participan profesionales de todos los países del mundo, de tal manera que el alumno podrá crear una gran red de contactos útil para su futuro.

+100.000
directivos capacitados cada año

+200
nacionalidades distintas

Empowerment

El alumno crecerá de la mano de las mejores empresas y de profesionales de gran prestigio e influencia. TECH ha desarrollado alianzas estratégicas y una valiosa red de contactos con los principales actores económicos de los 7 continentes.

+500 | **acuerdos de colaboración con las mejores empresas**

Talento

Este programa es una propuesta única para sacar a la luz el talento del estudiante en el ámbito empresarial. Una oportunidad con la que podrá dar a conocer sus inquietudes y su visión de negocio.

TECH ayuda al alumno a enseñar al mundo su talento al finalizar este programa.

Contexto Multicultural

Estudiando en TECH el alumno podrá disfrutar de una experiencia única. Estudiará en un contexto multicultural. En un programa con visión global, gracias al cual podrá conocer la forma de trabajar en diferentes lugares del mundo, recopilando la información más novedosa y que mejor se adapta a su idea de negocio.

Los alumnos de TECH provienen de más de 200 nacionalidades.

Aprende con los mejores

El equipo docente de TECH explica en las aulas lo que le ha llevado al éxito en sus empresas, trabajando desde un contexto real, vivo y dinámico. Docentes que se implican al máximo para ofrecer una especialización de calidad que permita al alumno avanzar en su carrera y lograr destacar en el ámbito empresarial.

Profesores de 20 nacionalidades diferentes.

"En TECH tendrás acceso a los análisis de casos más rigurosos y actualizados del panorama académico"

TECH busca la excelencia y, para ello, cuenta con una serie de características que hacen de esta una universidad única:

Análisis

En TECH se explora el lado crítico del alumno, su capacidad de cuestionarse las cosas, sus competencias en resolución de problemas y sus habilidades interpersonales.

Excelencia académica

En TECH se pone al alcance del alumno la mejor metodología de aprendizaje online. La universidad combina el método *Relearning* (metodología de aprendizaje de posgrado con mejor valoración internacional) con el Estudio de Caso. Tradición y vanguardia en un difícil equilibrio, y en el contexto del más exigente itinerario académico.

Economía de escala

TECH es la universidad online más grande del mundo. Tiene un portfolio de más de 10.000 posgrados universitarios. Y en la nueva economía, **volumen + tecnología = precio disruptivo**. De esta manera, se asegura de que estudiar no resulte tan costoso como en otra universidad.

03

¿Por qué nuestro programa?

Realizar el programa de TECH supone multiplicar las posibilidades de alcanzar el éxito profesional en el ámbito de la alta dirección empresarial.

Es todo un reto que implica esfuerzo y dedicación, pero que abre las puertas a un futuro prometedor. El alumno aprenderá de la mano del mejor equipo docente y con la metodología educativa más flexible y novedosa.

Contamos con el más prestigioso cuadro docente y el temario más completo del mercado, lo que nos permite ofrecerte una capacitación de alto nivel académico"

Este programa aportará multitud de ventajas laborales y personales, entre ellas las siguientes:

01

Dar un impulso definitivo a la carrera del alumno

Estudiando en TECH el alumno podrá tomar las riendas de su futuro y desarrollar todo su potencial. Con la realización de este programa adquirirá las competencias necesarias para lograr un cambio positivo en su carrera en poco tiempo.

El 70% de los participantes de esta especialización logra un cambio positivo en su carrera en menos de 2 años.

02

Desarrollar una visión estratégica y global de la empresa

TECH ofrece una profunda visión de dirección general para entender cómo afecta cada decisión a las distintas áreas funcionales de la empresa.

Nuestra visión global de la empresa mejorará tu visión estratégica.

03

Consolidar al alumno en la alta gestión empresarial

Estudiar en TECH supone abrir las puertas de hacia panorama profesional de gran envergadura para que el alumno se posicione como directivo de alto nivel, con una amplia visión del entorno internacional.

Trabajarás más de 100 casos reales de alta dirección.

04

Asumir nuevas responsabilidades

Durante el programa se muestran las últimas tendencias, avances y estrategias, para que el alumno pueda llevar a cabo su labor profesional en un entorno cambiante.

El 45% de los alumnos consigue ascender en su puesto de trabajo por promoción interna.

05

Acceso a una potente red de contactos

TECH interrelaciona a sus alumnos para maximizar las oportunidades. Estudiantes con las mismas inquietudes y ganas de crecer. Así, se podrán compartir socios, clientes o proveedores.

Encontrarás una red de contactos imprescindible para tu desarrollo profesional.

06

Desarrollar proyectos de empresa de una forma rigurosa

El alumno obtendrá una profunda visión estratégica que le ayudará a desarrollar su propio proyecto, teniendo en cuenta las diferentes áreas de la empresa.

El 20% de nuestros alumnos desarrolla su propia idea de negocio.

07

Mejorar *soft skills* y habilidades directivas

TECH ayuda al estudiante a aplicar y desarrollar los conocimientos adquiridos y mejorar en sus habilidades interpersonales para ser un líder que marque la diferencia.

Mejora tus habilidades de comunicación y liderazgo y da un impulso a tu profesión.

08

Formar parte de una comunidad exclusiva

El alumno formará parte de una comunidad de directivos de élite, grandes empresas, instituciones de renombre y profesores cualificados procedentes de las universidades más prestigiosas del mundo: la comunidad TECH Global University.

Te damos la oportunidad de especializarte con un equipo de profesores de reputación internacional.

04

Objetivos

Por medio de este Curso Universitario, los expertos adquirirán sólidas competencias para implementar herramientas de Inteligencia Artificial en las diversas etapas de los Procesos de Selección de personal. Al mismo tiempo, los alumnos manejarán software de última generación (como Hireez, OutMatch o Harver) para optimizar la toma de decisiones estratégicas informadas. En este sentido, los egresados aplicarán algoritmos de *Machine Learning* que eliminen el sesgo inconsciente en la fase de reclutamiento, asegurando una evaluación imparcial de los candidatos según criterios objetivos. Además, automatizarán la comunicación con los postulantes mediante asistentes virtuales y *chatbots*.

Manejarás los modelos predictivos más modernos para identificar los mejores aspirantes para cada puesto, basándote tanto en habilidades como antecedentes laborales y características de desempeño"

TECH hace suyos los objetivos de sus alumnos
Trabajan conjuntamente para conseguirlos

El **Curso Universitario en Procesos de Selección e Inteligencia Artificial** capacitará al alumno para:

01 Usar la Inteligencia Artificial para monitorizar el clima laboral, identificando proactivamente problemas y mejorando la comunicación interna y la satisfacción de los empleados

02 Desarrollar la capacidad de utilizar Inteligencia Artificial para identificar y eliminar sesgos en los procesos de selección, evaluación y desarrollo

03 Capacitar a los estudiantes para implementar soluciones de Inteligencia Artificial que automatizan tareas administrativas y de gestión

04 Aplicar técnicas de análisis predictivo en la gestión de Recursos Humanos, anticipando necesidades y mejorando la planificación estratégica

05 Profundizar en los principios éticos y de transparencia necesarios para la implementación responsable de Inteligencia Artificial en Recursos Humanos

06 Liderar proyectos de transformación digital en el departamento de Recursos Humanos, utilizando la Inteligencia Artificial como una herramienta clave para innovar y mejorar los procesos organizacionales

05

Estructura y contenido

El Curso Universitario en Procesos de Selección e Inteligencia Artificial es un programa a tu medida que se imparte en formato 100% online para que elijas el momento que mejor se adapte a tus circunstancias y horarios. Además, se basa en el innovador sistema del *Relearning*, del cual TECH es pionero. Dicho método de enseñanza consiste en la reiteración de los aspectos claves, garantizando que perduren de forma natural en la mente de los egresados sin tener que memorizar.

Serás capaz de automatizar labores administrativas como el cálculo de nóminas, la gestión de beneficios y el seguimiento de asistencia de los trabajadores"

Plan de estudios

La presente titulación universitaria cuenta con el diseño de auténticos especialistas en integración de Inteligencia Artificial en Recursos Humanos. El plan de estudios ahondará en cuestiones como la automatización de tareas en el proceso de reclutamiento, el análisis de *Curriculum* Vitae mediante algoritmos o el reconocimiento de patrones en plataformas profesionales como LinkedIn. A su vez, el temario profundizará en la implementación de sistemas de entrevistas virtuales con análisis de lenguaje y emociones.

De este modo, los alumnos desarrollarán habilidades para automatizar eficientemente cada fase de los Procesos de Selección a partir del procesamiento de grandes volúmenes de datos. Gracias a esto, los expertos podrán centrarse en aspectos más relevantes como la retención del talento, la optimización del clima laboral y la elaboración de programas personalizados de desarrollo profesional.

En este sentido, lo único que necesitarán los expertos es contar con un dispositivo electrónico con conexión a internet. Así podrán ingresar en el Campus Virtual y disfrutarán de una biblioteca de recursos multimedia presente en diversos formatos como vídeos explicativos, casos de estudio, lecturas especializadas y resúmenes interactivos.

Este Curso Universitario se desarrolla a lo largo de 6 semanas y se divide en 1 módulo:

Módulo 1 Procesos de Selección e Inteligencia Artificial

¿Dónde, cuándo y cómo se imparte?

TECH ofrece la posibilidad de desarrollar este Curso Universitario en Procesos de Selección e Inteligencia Artificial de manera totalmente online. Durante las 6 semanas que dura la especialización, el alumno podrá acceder a todos los contenidos de este programa en cualquier momento, lo que le permitirá autogestionar su tiempo de estudio.

Una experiencia educativa única, clave y decisiva para impulsar tu desarrollo profesional y dar el salto definitivo.

Módulo 1. Procesos de Selección e Inteligencia Artificial

1.1. Introducción a la aplicación de Inteligencia Artificial en selección de personal

1.1.1. Definición de Inteligencia Artificial en el contexto de recursos humanos. Entelo
1.1.2. Importancia de aplicar Inteligencia Artificial en los procesos selectivos
1.1.3. Beneficios de utilizar Inteligencia Artificial en los procesos de selección

1.2. Automatización de tareas en el proceso de reclutamiento

1.2.1. Uso de Inteligencia Artificial para la automatización de la publicación de ofertas de trabajo
1.2.2. Implementación de *chatbots* para responder preguntas frecuentes de los candidatos
1.2.3. Herramientas. XOR

1.3. Análisis de Currículums Vitae con Inteligencia Artificial

1.3.1. Utilización de algoritmos de IA para analizar y evaluar Currículums Vitae. Talview
1.3.2. Identificación automática de habilidades y experiencia relevantes para el puesto
1.3.3. Ventajas e inconvenientes

1.4. Filtrado y clasificación de candidatos

1.4.1. Aplicación de Inteligencia Artificial para el filtrado automático de candidatos basado en criterios específicos. Vervoe
1.4.2. Clasificación de candidatos según su idoneidad para el puesto utilizando técnicas de aprendizaje automático
1.4.3. Uso de Inteligencia Artificial para la personalización dinámica de criterios de filtrado según las necesidades del puesto

1.5. Reconocimiento de patrones en redes sociales y plataformas profesionales

1.5.1. Uso de Inteligencia Artificial para analizar perfiles de candidatos en redes sociales y plataformas profesionales
1.5.2. Identificación de patrones de comportamiento y tendencias relevantes para la selección
1.5.3. Evaluación de la presencia online y la influencia digital de los candidatos utilizando herramientas de Inteligencia Artificial

1.6. Entrevistas virtuales asistidas por Inteligencia Artificial

1.6.1. Implementación de sistemas de entrevistas virtuales con análisis de lenguaje y emociones. Talentoday
1.6.2. Evaluación automática de respuestas de los candidatos utilizando técnicas de procesamiento de lenguaje natural
1.6.3. Desarrollo de *feedback* automático y personalizado para candidatos basado en análisis de Inteligencia Artificial de las entrevistas

1.7. Evaluación de habilidades y competencias

1.7.1. Utilización de herramientas de evaluación basadas en Inteligencia Artificial para medir habilidades técnicas y blandas. OutMatch
1.7.2. Análisis automático de pruebas y ejercicios de evaluación realizados por los candidatos. Harver
1.7.3. Correlación de resultados de evaluaciones con éxito en el puesto mediante análisis predictivo de Inteligencia Artificial

1.8. Eliminación de sesgos en la selección

1.8.1. Aplicación de Inteligencia Artificial para identificar y mitigar sesgos inconscientes en el proceso de selección
1.8.2. Implementación de algoritmos de Inteligencia Artificial imparciales y equitativos en la toma de decisiones
1.8.3. Entrenamiento y ajuste continuo de modelos de Inteligencia Artificial para garantizar la equidad en la selección de personal

1.9. Predicción de adecuación y retención

1.9.1. Uso de modelos predictivos de Inteligencia Artificial para predecir la adecuación y la probabilidad de retención de los candidatos. Hireez
1.9.2. Análisis de datos históricos y métricas de desempeño para identificar patrones de éxito
1.9.3. Modelos de Inteligencia Artificial para la simulación de escenarios laborales y su impacto en la retención de candidatos

1.10. Ética y transparencia en la selección con IA

1.10.1. Consideraciones éticas en el uso de IA en los procesos de selección de personal
1.10.2. Garantía de transparencia y explicabilidad en los algoritmos de Inteligencia Artificial utilizados en la toma de decisiones de contratación
1.10.3. Desarrollo de políticas de auditoría y revisión de decisiones automatizadas

El sistema de aprendizaje de TECH sigue los más altos estándares internacionales de calidad para brindarte un conocimiento integral sobre Procesos de Selección mediante Inteligencia Artificial. ¡Inscríbete ya!"

06

Metodología de estudio

TECH es la primera universidad en el mundo que combina la metodología de los ***case studies*** con el ***Relearning***, un sistema de aprendizaje 100% online basado en la reiteración dirigida.

Esta disruptiva estrategia pedagógica ha sido concebida para ofrecer a los profesionales la oportunidad de actualizar conocimientos y desarrollar competencias de un modo intensivo y riguroso. Un modelo de aprendizaje que coloca al estudiante en el centro del proceso académico y le otorga todo el protagonismo, adaptándose a sus necesidades y dejando de lado las metodologías más convencionales.

TECH te prepara para afrontar nuevos retos en entornos inciertos y lograr el éxito en tu carrera"

El alumno: la prioridad de todos los programas de TECH

En la metodología de estudios de TECH el alumno es el protagonista absoluto. Las herramientas pedagógicas de cada programa han sido seleccionadas teniendo en cuenta las demandas de tiempo, disponibilidad y rigor académico que, a día de hoy, no solo exigen los estudiantes sino los puestos más competitivos del mercado.

Con el modelo educativo asincrónico de TECH, es el alumno quien elige el tiempo que destina al estudio, cómo decide establecer sus rutinas y todo ello desde la comodidad del dispositivo electrónico de su preferencia. El alumno no tendrá que asistir a clases en vivo, a las que muchas veces no podrá acudir. Las actividades de aprendizaje las realizará cuando le venga bien. Siempre podrá decidir cuándo y desde dónde estudiar.

"En TECH NO tendrás clases en directo (a las que luego nunca puedes asistir)"

Los planes de estudios más exhaustivos a nivel internacional

TECH se caracteriza por ofrecer los itinerarios académicos más completos del entorno universitario. Esta exhaustividad se logra a través de la creación de temarios que no solo abarcan los conocimientos esenciales, sino también las innovaciones más recientes en cada área.

Al estar en constante actualización, estos programas permiten que los estudiantes se mantengan al día con los cambios del mercado y adquieran las habilidades más valoradas por los empleadores. De esta manera, quienes finalizan sus estudios en TECH reciben una preparación integral que les proporciona una ventaja competitiva notable para avanzar en sus carreras.

Y además, podrán hacerlo desde cualquier dispositivo, pc, tableta o smartphone.

"El modelo de TECH es asincrónico, de modo que te permite estudiar con tu pc, tableta o tu smartphone donde quieras, cuando quieras y durante el tiempo que quieras"

Case studies o Método del caso

El método del caso ha sido el sistema de aprendizaje más utilizado por las mejores escuelas de negocios del mundo. Desarrollado en 1912 para que los estudiantes de Derecho no solo aprendiesen las leyes a base de contenidos teóricos, su función era también presentarles situaciones complejas reales. Así, podían tomar decisiones y emitir juicios de valor fundamentados sobre cómo resolverlas. En 1924 se estableció como método estándar de enseñanza en Harvard.

Con este modelo de enseñanza es el propio alumno quien va construyendo su competencia profesional a través de estrategias como el *Learning by doing* o el *Design Thinking*, utilizadas por otras instituciones de renombre como Yale o Stanford.

Este método, orientado a la acción, será aplicado a lo largo de todo el itinerario académico que el alumno emprenda junto a TECH. De ese modo se enfrentará a múltiples situaciones reales y deberá integrar conocimientos, investigar, argumentar y defender sus ideas y decisiones. Todo ello con la premisa de responder al cuestionamiento de cómo actuaría al posicionarse frente a eventos específicos de complejidad en su labor cotidiana.

Método *Relearning*

En TECH los *case studies* son potenciados con el mejor método de enseñanza 100% online: el *Relearning*.

Este método rompe con las técnicas tradicionales de enseñanza para poner al alumno en el centro de la ecuación, proveyéndole del mejor contenido en diferentes formatos. De esta forma, consigue repasar y reiterar los conceptos clave de cada materia y aprender a aplicarlos en un entorno real.

En esta misma línea, y de acuerdo a múltiples investigaciones científicas, la reiteración es la mejor manera de aprender. Por eso, TECH ofrece entre 8 y 16 repeticiones de cada concepto clave dentro de una misma lección, presentada de una manera diferente, con el objetivo de asegurar que el conocimiento sea completamente afianzado durante el proceso de estudio.

El Relearning te permitirá aprender con menos esfuerzo y más rendimiento, implicándote más en tu especialización, desarrollando el espíritu crítico, la defensa de argumentos y el contraste de opiniones: una ecuación directa al éxito.

Un Campus Virtual 100% online con los mejores recursos didácticos

Para aplicar su metodología de forma eficaz, TECH se centra en proveer a los egresados de materiales didácticos en diferentes formatos: textos, vídeos interactivos, ilustraciones y mapas de conocimiento, entre otros. Todos ellos, diseñados por profesores cualificados que centran el trabajo en combinar casos reales con la resolución de situaciones complejas mediante simulación, el estudio de contextos aplicados a cada carrera profesional y el aprendizaje basado en la reiteración, a través de audios, presentaciones, animaciones, imágenes, etc.

Y es que las últimas evidencias científicas en el ámbito de las Neurociencias apuntan a la importancia de tener en cuenta el lugar y el contexto donde se accede a los contenidos antes de iniciar un nuevo aprendizaje. Poder ajustar esas variables de una manera personalizada favorece que las personas puedan recordar y almacenar en el hipocampo los conocimientos para retenerlos a largo plazo. Se trata de un modelo denominado *Neurocognitive context-dependent e-learning* que es aplicado de manera consciente en esta titulación universitaria.

Por otro lado, también en aras de favorecer al máximo el contacto mentor-alumno, se proporciona un amplio abanico de posibilidades de comunicación, tanto en tiempo real como en diferido (mensajería interna, foros de discusión, servicio de atención telefónica, email de contacto con secretaría técnica, chat y videoconferencia).

Asimismo, este completísimo Campus Virtual permitirá que el alumnado de TECH organice sus horarios de estudio de acuerdo con su disponibilidad personal o sus obligaciones laborales. De esa manera tendrá un control global de los contenidos académicos y sus herramientas didácticas, puestas en función de su acelerada actualización profesional.

"La modalidad de estudios online de este programa te permitirá organizar tu tiempo y tu ritmo de aprendizaje, adaptándolo a tus horarios"

La eficacia del método se justifica con cuatro logros fundamentales:

1. Los alumnos que siguen este método no solo consiguen la asimilación de conceptos, sino un desarrollo de su capacidad mental, mediante ejercicios de evaluación de situaciones reales y aplicación de conocimientos.
2. El aprendizaje se concreta de una manera sólida en capacidades prácticas que permiten al alumno una mejor integración en el mundo real.
3. Se consigue una asimilación más sencilla y eficiente de las ideas y conceptos, gracias al planteamiento de situaciones que han surgido de la realidad.
4. La sensación de eficiencia del esfuerzo invertido se convierte en un estímulo muy importante para el alumnado, que se traduce en un interés mayor en los aprendizajes y un incremento del tiempo dedicado a trabajar en el curso.

La metodología universitaria mejor valorada por sus alumnos

Los resultados de este innovador modelo académico son constatables en los niveles de satisfacción global de los egresados de TECH.

La valoración de los estudiantes sobre la calidad docente, calidad de los materiales, estructura del curso y sus objetivos es excelente. No en valde, la institución se convirtió en la universidad mejor valorada por sus alumnos según el índice global score, obteniendo un 4,9 de 5.

Accede a los contenidos de estudio desde cualquier dispositivo con conexión a Internet (ordenador, tablet, smartphone) gracias a que TECH está al día de la vanguardia tecnológica y pedagógica.

Podrás aprender con las ventajas del acceso a entornos simulados de aprendizaje y el planteamiento de aprendizaje por observación, esto es, Learning from an expert.

Así, en este programa estarán disponibles los mejores materiales educativos, preparados a conciencia:

Material de estudio

Todos los contenidos didácticos son creados por los especialistas que van a impartir el curso, específicamente para él, de manera que el desarrollo didáctico sea realmente específico y concreto.
Estos contenidos son aplicados después al formato audiovisual que creará nuestra manera de trabajo online, con las técnicas más novedosas que nos permiten ofrecerte una gran calidad, en cada una de las piezas que pondremos a tu servicio.

Prácticas de habilidades y competencias

Realizarás actividades de desarrollo de competencias y habilidades específicas en cada área temática. Prácticas y dinámicas para adquirir y desarrollar las destrezas y habilidades que un especialista precisa desarrollar en el marco de la globalización que vivimos.

Resúmenes interactivos

Presentamos los contenidos de manera atractiva y dinámica en píldoras multimedia que incluyen audio, vídeos, imágenes, esquemas y mapas conceptuales con el fin de afianzar el conocimiento.
Este sistema exclusivo educativo para la presentación de contenidos multimedia fue premiado por Microsoft como "Caso de éxito en Europa".

Lecturas complementarias

Artículos recientes, documentos de consenso, guías internacionales... En nuestra biblioteca virtual tendrás acceso a todo lo que necesitas para completar tu capacitación.

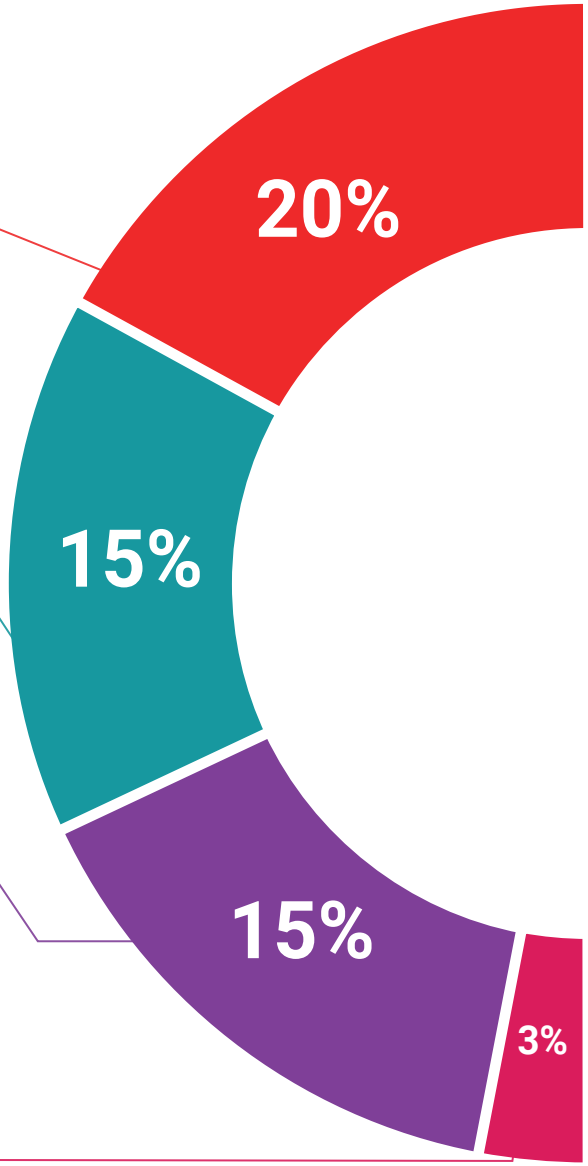

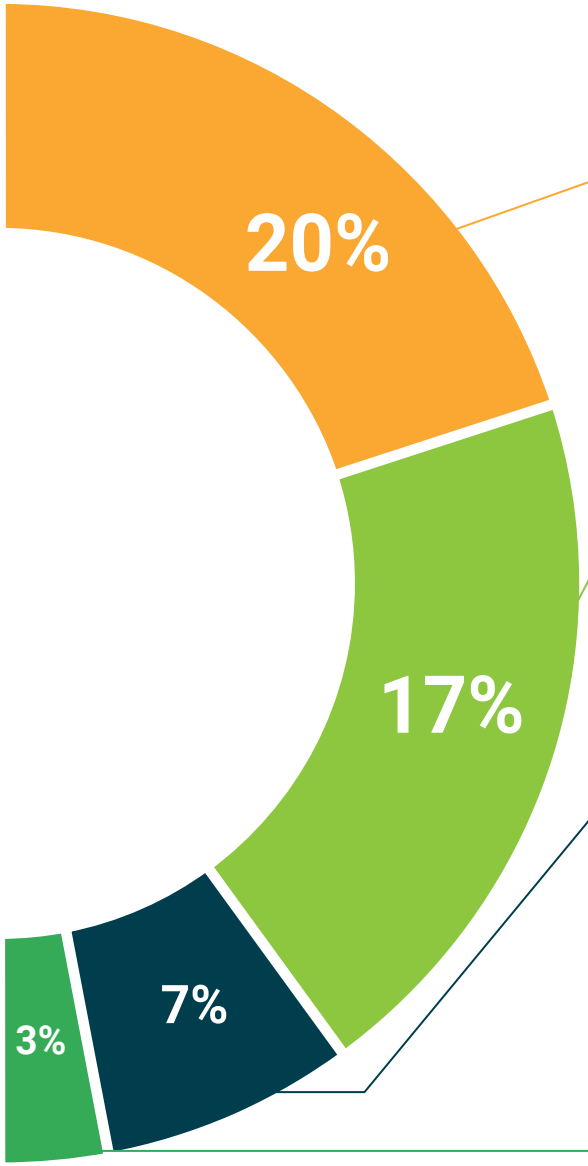

Case Studies

Completarás una selección de los mejores *case studies* de la materia. Casos presentados, analizados y tutorizados por los mejores especialistas del panorama internacional.

Testing & Retesting

Evaluamos y reevaluamos periódicamente tu conocimiento a lo largo del programa. Lo hacemos sobre 3 de los 4 niveles de la Pirámide de Miller.

Clases magistrales

Existe evidencia científica sobre la utilidad de la observación de terceros expertos. El denominado *Learning from an expert* afianza el conocimiento y el recuerdo, y genera seguridad en nuestras futuras decisiones difíciles.

Guías rápidas de actuación

TECH ofrece los contenidos más relevantes del curso en forma de fichas o guías rápidas de actuación. Una manera sintética, práctica y eficaz de ayudar al estudiante a progresar en su aprendizaje.

07

Perfil de nuestros alumnos

El Curso Universitario está destinado a Graduados, Diplomados y Licenciados universitarios que hayan realizado previamente cualquiera de las siguientes titulaciones en el campo de las Ciencias Humanas, Sociales y Jurídicas, Administrativas y Económicas.

La diversidad de participantes con diferentes perfiles académicos y procedentes de múltiples nacionalidades conforma el enfoque multidisciplinar de este programa.

También podrán realizar el programa los profesionales que, siendo titulados universitarios en cualquier área, cuenten con una experiencia laboral de dos años en el campo de las Relaciones Laborales.

Implementarás sistemas de evaluación del desempeño que utilicen Inteligencia Artificial para ofrecer a los candidatos retroalimentaciones continuas e imparciales"

Edad media

Entre **35** y **45** años

Años de experiencia

Formación

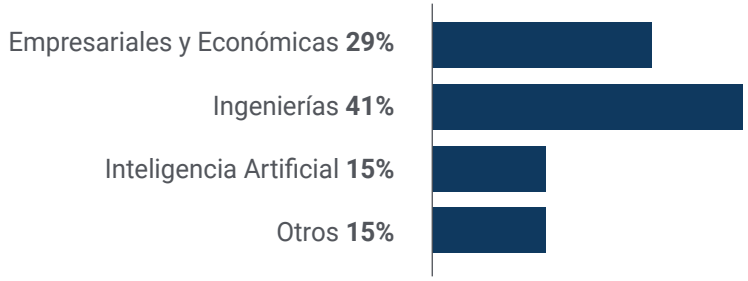

Perfil académico

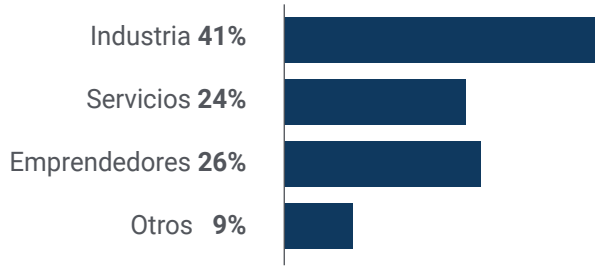

Distribución geográfica

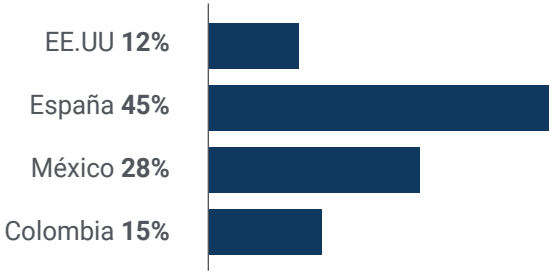

Marta Medina Cáceres

Directora de Recursos Humanos en un reconocido despacho de abogados

"Estoy profundamente agradecida a TECH por el Curso Universitario en Procesos de Selección e Inteligencia Artificial. El plan de estudios me ha proporcionado diversas técnicas de Machine Learning para automatizar Procesos de Selección y atraer a los mejores expertos a mi organización. Además, he podido implementar sistemas virtuales para gestionar de forma más eficiente mi tiempo"

08

Dirección del curso

En su firme compromiso por ofrecer los programas universitarios más completos y actualizados del panorama académico, TECH lleva a cabo un minucioso proceso para conformar sus claustros docentes. Gracias a esto, el presente Curso Universitario cuenta con la colaboración de los mejores especialistas en la adopción de Inteligencia Artificial en el ámbito de los Recursos Humanos. Así pues, han creado una miríada de contenidos didácticos que destacan tanto por su excelsa calidad como por adaptarse a las demandas del mercado laboral actual. De este modo, el alumnado disfrutará de una experiencia inmersiva que les permitirá expandir sus horizontes profesionales significativamente.

Los expertos más destacados en Inteligencia Artificial aplicada a Recursos Humanos se han unido en este programa universitario para compartir las últimas tendencias en este campo"

Dirección

Dr. Peralta Martín-Palomino, Arturo

- CEO y CTO en Prometeus Global Solutions
- CTO en Korporate Technologies
- CTO en AI Shepherds GmbH
- Consultor y Asesor Estratégico Empresarial en Alliance Medical
- Director de Diseño y Desarrollo en DocPath
- Doctor en Ingeniería Informática por la Universidad de Castilla-La Mancha
- Doctor en Economía, Empresas y Finanzas por la Universidad Camilo José Cela
- Doctor en Psicología por la Universidad de Castilla-La Mancha
- Máster en Executive MBA por la Universidad Isabel I
- Máster en Dirección Comercial y Marketing por la Universidad Isabel I
- Máster Experto en Big Data por Formación Hadoop
- Máster en Tecnologías Informáticas Avanzadas por la Universidad de Castilla-La Mancha
- Miembro de Grupo de Investigación SMILE

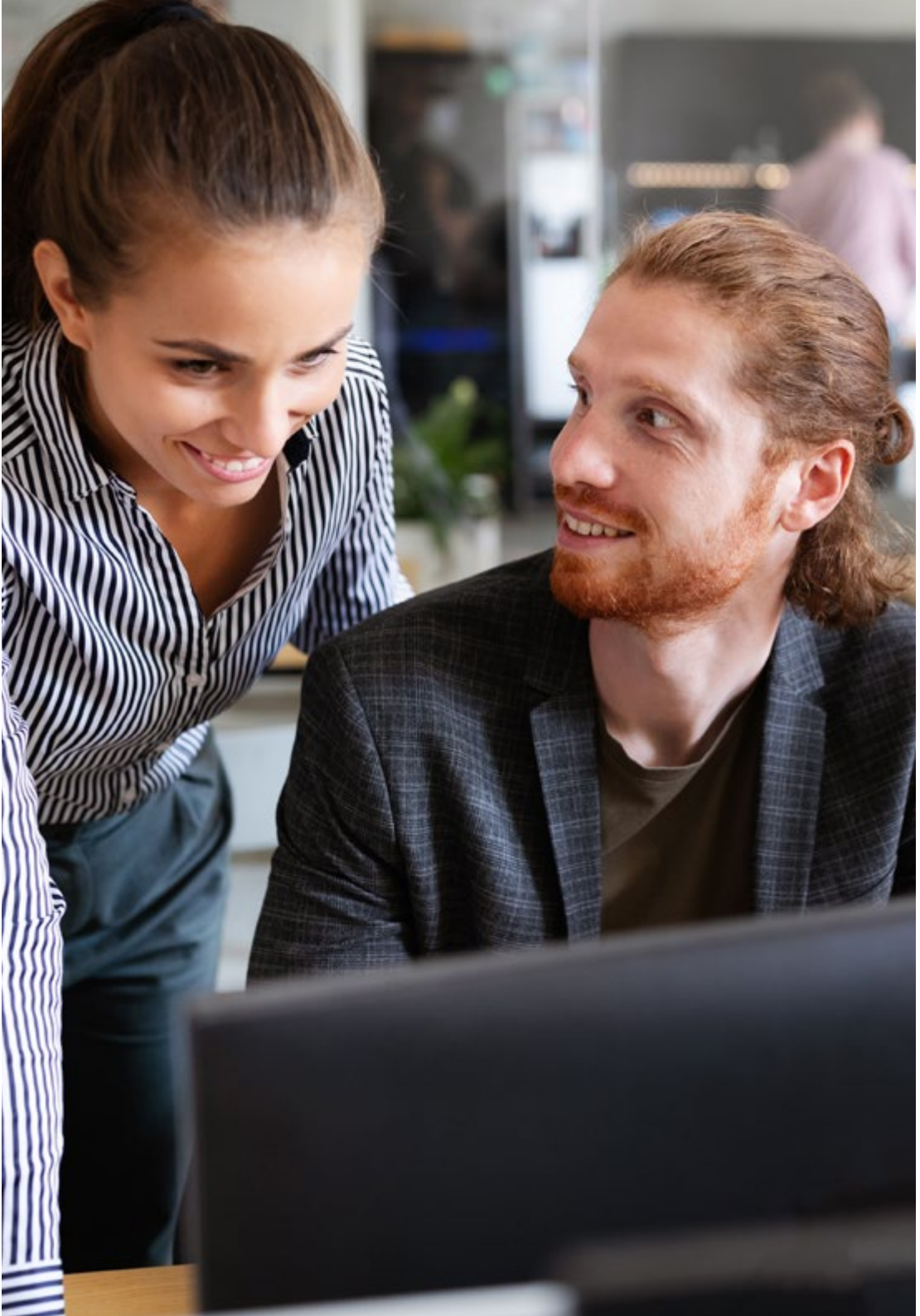

Profesores

Dña. Del Rey Sánchez, Cristina

- Administrativa de Gestión del Talento en Securitas Seguridad España, SL
- Coordinadora de Centros de Actividades Extraescolares
- Clases de apoyo e intervenciones pedagógicas con alumnos de Educación Primaria y Educación Secundaria
- Posgrado en Desarrollo, Impartición y Tutorización de Acciones Formativas e-Learning
- Posgrado en Atención Temprana
- Graduada en Pedagogía por la Universidad Complutense de Madrid

"Aprovecha la oportunidad para conocer los últimos avances en esta materia para aplicarla a tu práctica diaria"

09

Impacto para tu carrera

Este programa universitario marcará un antes y un después en la trayectoria profesional del alumnado. Los expertos tendrán a su disposición las técnicas de Inteligencia Artificial más vanguardistas para automatizar Procesos de Selección e impulsar la transformación digital en sus compañías. En esta misma línea, los alumnos diseñarán e implementarán algoritmos de Aprendizaje Automático y análisis de datos para tomar decisiones estratégicas más informadas.

Al mismo tiempo, los profesionales implementarán soluciones tecnológicas que optimicen el proceso de reclutamiento basándose en patrones relevantes, desde la filtración de currículos hasta la programación de entrevistas y evaluación de plataformas de trabajo como LinkedIn e incluso redes sociales. En adición, los especialistas aplicarán metodologías respaldadas en Redes Neuronales que eliminen los sesgos durante los Procesos de Selección, promoviendo así tanto la diversidad como la inclusión en las contrataciones.

Profundizarás en el manejo de IBM Watson Legal Advisor, lo que te permitirá garantizar que las políticas y prácticas de las empresas estén alineadas con las normativas laborales vigentes"

¿Estás preparado para dar el salto?
Una excelente mejora profesional te espera

El Curso Universitario en Procesos de Selección e Inteligencia Artificial de TECH es un programa intensivo que te prepara para afrontar retos y decisiones empresariales en el ámbito de los Recursos Humanos. Su objetivo principal es favorecer tu crecimiento personal y profesional. Ayudarte a conseguir el éxito.

Si quieres superarte a ti mismo, conseguir un cambio positivo a nivel profesional y relacionarte con los mejores, este es tu sitio.

Dominarás software de Inteligencia Artificial específicos para los procesos de reclutamiento e incrementarás la precisión de tus labores de Selección.

Con el disruptivo sistema Relearning de TECH afianzarás los conceptos claves de una forma inmediata, natural y precisa.

Momento del cambio

Durante el programa	Durante el primer año	Dos años después
11%	**63%**	**26%**

Tipo de cambio

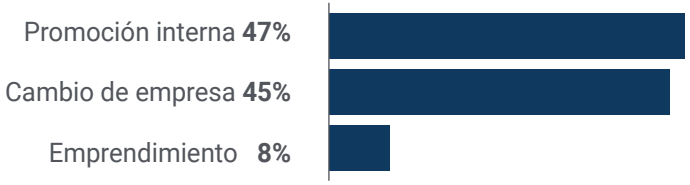

Mejora salarial

La realización de este programa supone para nuestros alumnos un incremento salarial de más del **26,24%**

Salario previo	Incremento salarial	Salario posterior
52.000 €	**26,24%**	**65.644 €**

10

Beneficios para tu empresa

Por medio de esta titulación universitaria, los expertos liderarán la transformación digital en los Departamentos de Recursos Humanos para agilizar los Procesos de Selección a través de herramientas de la Inteligencia Artificial. De este modo, los alumnos manejarán software especializado basado en Aprendizaje Automático y análisis de datos. Gracias a esto, los profesionales evaluarán datos de *curriculums vitae* y perfiles de los candidatos, percatándose de cuáles son los más apropiados para los puestos ofertados.

A su vez, los egresados utilizarán las Redes Neuronales para ahondar en las competencias de los postulantes de manera objetiva y precisa, evitando cualquier tipo de sesgo mientras se fomenta la inclusión o diversidad. Por otro lado, serán capaces de fundamentar decisiones de contratación mediante datos analíticos y métricas de rendimiento. Todo ello permitirá a las empresas optimizar sus funciones estratégicas considerablemente.

Utilizarás la Inteligencia Artificial para eliminar sesgos inconscientes los procesos de Selección, garantizando una evaluación objetiva de los candidatos"

Desarrollar y retener el talento en las empresas es la mejor inversión a largo plazo.

01

Crecimiento del talento y del capital intelectual

El profesional aportará a la empresa nuevos conceptos, estrategias y perspectivas que pueden provocar cambios relevantes en la organización.

02

Retención de directivos de alto potencial evitando la fuga de talentos

Este programa refuerza el vínculo de la empresa con el profesional y abre nuevas vías de crecimiento profesional dentro de la misma.

03

Construcción de agentes de cambio

Será capaz de tomar decisiones en momentos de incertidumbre y crisis, ayudando a la organización a superar los obstáculos.

04

Incremento de las posibilidades de expansión internacional

Gracias a este programa, la empresa entrará en contacto con los principales mercados de la economía mundial.

05

Desarrollo de proyectos propios

El profesional puede trabajar en un proyecto real o desarrollar nuevos proyectos en el ámbito de I + D o Desarrollo de Negocio de su compañía.

06

Aumento de la competitividad

Este programa dotará a sus profesionales de competencias para asumir los nuevos desafíos e impulsar así la organización.

11

Titulación

El Curso Universitario en Procesos de Selección e Inteligencia Artificial garantiza, además de la capacitación más rigurosa y actualizada, el acceso a un título de Curso Universitario expedido por TECH Global University.

Supera con éxito este programa y recibe tu titulación universitaria sin desplazamientos ni farragosos trámites"

Este programa te permitirá obtener el título propio de **Curso Universitario en Procesos de Selección e Inteligencia Artificial** avalado por **TECH Global University**, la mayor Universidad digital del mundo.

TECH Global University, es una Universidad Oficial Europea reconocida públicamente por el Gobierno de Andorra ***(boletín oficial)***. Andorra forma parte del Espacio Europeo de Educación Superior (EEES) desde 2003. El EEES es una iniciativa promovida por la Unión Europea que tiene como objetivo organizar el marco formativo internacional y armonizar los sistemas de educación superior de los países miembros de este espacio. El proyecto promueve unos valores comunes, la implementación de herramientas conjuntas y fortaleciendo sus mecanismos de garantía de calidad para potenciar la colaboración y movilidad entre estudiantes, investigadores y académicos.

Este título propio de **TECH Global University**, es un programa europeo de formación continua y actualización profesional que garantiza la adquisición de las competencias en su área de conocimiento, confiriendo un alto valor curricular al estudiante que supere el programa.

Título: **Curso Universitario en Procesos de Selección e Inteligencia Artificial**

Modalidad: **online**

Duración: **6 semanas**

Acreditación: **6 ECTS**

tech global university

D/Dña _____, con documento de identificación _____ ha superado con éxito y obtenido el título de:

Curso Universitario en Procesos de Selección e Inteligencia Artificial

Se trata de un título propio de 180 horas de duración equivalente a 6 ECTS, con fecha de inicio dd/mm/aaaa y fecha de finalización dd/mm/aaaa.

TECH Global University es una universidad reconocida oficialmente por el Gobierno de Andorra el 31 de enero de 2024, que pertenece al Espacio Europeo de Educación Superior (EEES).

En Andorra la Vella, a 28 de febrero de 2024

Dr. Pedro Navarro Illana
Rector

código único TECH: AFWDR23S techtitute.com/titulos

*Apostilla de La Haya. En caso de que el alumno solicite que su título en papel recabe la Apostilla de La Haya, TECH Global University realizará las gestiones oportunas para su obtención, con un coste adicional.

Curso Universitario
Procesos de Selección e Inteligencia Artificial

- Modalidad: **online**
- Duración: **6 semanas**
- Titulación: **TECH Global University**
- Acreditación: **6 ECTS**
- Horario: **a tu ritmo**
- Exámenes: **online**

Curso Universitario

Procesos de Selección e Inteligencia Artificial

tech global university