

Experto Universitario

Nutrición Clínica y Dietética
Hospitalaria para Enfermería





Experto Universitario

Nutrición Clínica y Dietética Hospitalaria para Enfermería

- » Modalidad: online
- » Duración: 6 meses
- » Titulación: TECH Universidad Tecnológica
- » Horario: a tu ritmo
- » Exámenes: online

Acceso web: www.techtute.com/enfermeria/experto-universitario/experto-nutricion-clinica-dietetica-hospitalaria-enfermeria

Índice

01

Presentación

pág. 4

02

Objetivos

pág. 8

03

Dirección del curso

pág. 14

04

Estructura y contenido

pág. 20

05

Metodología

pág. 24

06

Titulación

pág. 32

01

Presentación

La nutrición clínica y dietética hospitalaria son fundamentales para la recuperación y bienestar de los pacientes. Los enfermeros juegan un papel vital en la administración y seguimiento de la nutrición adecuada, especialmente en casos crónicos o críticos. Un mal estado nutricional puede aumentar la estancia en el hospital, el riesgo de infecciones, complicar la recuperación e incluso llegar a la mortalidad. Por tanto, es esencial que los profesionales del área tengan un conocimiento profundo sobre este ámbito, lo que ha llevado a TECH a crear el siguiente programa académico 100% online. Se trata de un conglomerado informativo, presentado a través de recursos audiovisuales, lecturas complementarias y ejercicios prácticos propuestos con la metodología Relearning, garantizando así una experiencia más inmersiva.



“

Con este Experto podrás compaginar una formación de alta intensidad con tu vida profesional y personal consiguiendo tus metas de forma sencilla y real”

En la actualidad, la nutrición clínica y la dietética hospitalaria se han convertido en elementos fundamentales para la recuperación y el bienestar de los pacientes. Los profesionales de la enfermería son clave en este ámbito, ya que tienen un papel fundamental en la prevención, evaluación y tratamiento de las enfermedades relacionadas con la nutrición.

Según la Organización Mundial de la Salud, la desnutrición hospitalaria afecta hasta el 50% de los pacientes hospitalizados y aumenta la mortalidad, la morbilidad y la duración de la estancia hospitalaria. Por lo tanto, es esencial que los enfermeros cuenten con una capacitación adecuada como la que TECH ofrece en este programa.

Este Experto Universitario responde a la necesidad actual de una capacitación específica y actualizada en este campo. Este programa está diseñado para brindar conocimientos y habilidades en la evaluación y el tratamiento de las enfermedades relacionadas con la nutrición, así como en la planificación de dietas y en la implementación de medidas nutricionales en pacientes hospitalizados. El objetivo es que los enfermeros puedan trabajar de manera eficiente en equipos multidisciplinarios y mejorar la calidad de vida y la salud de los pacientes.

Este programa se desarrolla en formato 100% online, al que se puede acceder desde cualquier dispositivo con conexión a internet, sin horarios preestablecidos y sin tener que acudir a centros de enseñanza. Además, reforzando el contenido que se imparte a lo largo de este programa, TECH brinda la oportunidad de acceder a una serie de *Masterclasses* impartidas por un experto de reconocido prestigio internacional.

Este **Experto Universitario en Nutrición Clínica y Dietética Hospitalaria para Enfermería** contiene el programa científico más completo y actualizado del mercado. Sus características más destacadas son:

- ♦ Los contenidos gráficos, esquemáticos y eminentemente prácticos con los que están concebidos, recogen la información indispensable para el ejercicio profesional
- ♦ Contiene ejercicios donde realizar el proceso de autoevaluación para mejorar el aprendizaje
- ♦ Sistema interactivo de aprendizaje basado en algoritmos para la toma de decisiones ante el paciente con problemas de alimentación
- ♦ Guías de cuidados de enfermería sobre las diferentes patologías relacionadas con la nutrición
- ♦ Todo esto se complementará con lecciones teóricas, preguntas al experto, foros de discusión de temas controvertidos y trabajos de reflexión individual
- ♦ Disponibilidad de los contenidos desde cualquier dispositivo fijo o portátil con conexión a internet



Adquiere las habilidades y competencias necesarias para trabajar en enfermería en el área de Nutrición Clínica accediendo a Masterclasses exclusivas y con alta intensidad formativa”

“

Nuestro innovador concepto de telepráctica te dará la oportunidad de aprender mediante una experiencia inmersiva, que te proporcionará una integración más rápida y una visión mucho más realista de los contenidos: "learning from an expert"

El programa incluye en su cuadro docente a profesionales del sector que vierten en esta capacitación la experiencia de su trabajo, además de reconocidos especialistas de sociedades de referencia y universidades de prestigio.

Su contenido multimedia, elaborado con la última tecnología educativa, permitirá al profesional un aprendizaje situado y contextual, es decir, un entorno simulado que proporcionará una capacitación inmersiva programada para entrenarse ante situaciones reales.

El diseño de este programa se centra en el Aprendizaje Basado en Problemas, mediante el cual el profesional deberá tratar de resolver las distintas situaciones de práctica profesional que se le planteen a lo largo del curso académico. Para ello, contará con la ayuda de un novedoso sistema de vídeo interactivo realizado por reconocidos expertos.

El aprendizaje de este Experto Universitario se desarrolla a través de los medios didácticos más desarrollados en docencia online para garantizar que tu esfuerzo tenga los mejores resultados posibles.

Podrás realizar el Experto Universitario de forma 100% online, adaptándose a tus necesidades y facilitándote que puedas cursarlo mientras desarrollas tu actividad asistencial a tiempo completo.

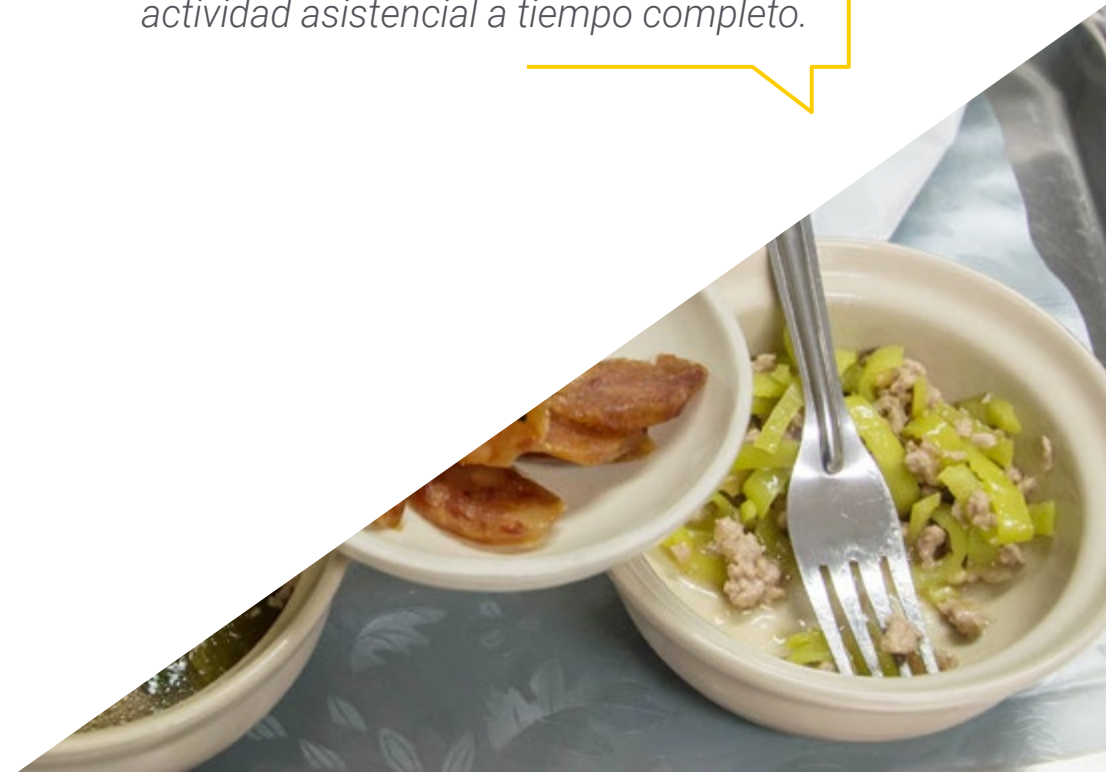

02 Objetivos

El principal objetivo que persigue el programa es el desarrollo del aprendizaje teórico-práctico, de forma que el profesional de Enfermería consiga dominar de forma práctica y rigurosa el estudio de la nutrición clínica y dietética hospitalaria.



“

Este programa de actualización generará una sensación de seguridad en el desempeño de tu praxis enfermera, que te ayudará a crecer personal y profesionalmente”



Objetivos generales

- ♦ Actualizar los conocimientos del profesional de enfermería en las nuevas tendencias en nutrición humana, tanto en la salud como en situaciones patológicas a través de la enfermería basada en la evidencia
- ♦ Promover estrategias de trabajo basadas en el conocimiento práctico de las nuevas corrientes en nutrición y su aplicación a las patologías tanto del niño como del adulto, donde ésta juega un papel primordial en la terapéutica de las mismas
- ♦ Favorecer la adquisición de habilidades y destrezas técnicas, mediante un sistema audiovisual potente, y posibilidad de desarrollo a través de talleres online de simulación y/o formación específica
- ♦ Incentivar el estímulo profesional mediante la formación continuada, y la investigación
- ♦ Capacitar para la investigación en pacientes con problemas nutricionales



Aprovecha la oportunidad y da el paso para ponerte al día en las últimas novedades en nutrición clínica y dietética hospitalaria”





Objetivos específicos

Módulo 1. Nuevos avances en alimentación

- ♦ Revisar las bases de una alimentación equilibrada en las distintas etapas del ciclo vital, así como en el ejercicio
- ♦ Evaluar y calcular los requerimientos nutricionales en situación de salud y enfermedad en cualquier etapa del ciclo vital
- ♦ Revisar las nuevas guías alimentarias, objetivos nutricionales e ingesta recomendada de nutrientes (RDA)
- ♦ Manejar las bases de datos de alimentos y las tablas de composición
- ♦ Adquirir habilidades en la lectura y comprensión del nuevo etiquetado de los alimentos
- ♦ Actualizar la interacción fármaco-nutriente y su implicación en la terapéutica del paciente
- ♦ Incorporar las posibilidades de la fitoterapia como tratamiento coadyuvante en la práctica clínica

Módulo 2. Tendencias actuales en Nutrición

- ♦ Actualizar los conocimientos en Nutrigenética y Nutrigenómica
- ♦ Identificar la relación entre alimentación y estado inmunitario
- ♦ Profundizar en el sistema circadiano como factor clave en la nutrición
- ♦ Identificar y clasificar los alimentos, productos alimenticios e ingredientes alimentarios

- ♦ Revisar la composición química de los alimentos, sus propiedades físico-químicas, su valor nutritivo, su biodisponibilidad, sus características organolépticas y las modificaciones que sufren como consecuencia de los procesos tecnológicos y culinarios
- ♦ Actualizar la composición y utilidades de los nuevos alimentos
- ♦ Evaluar y mantener prácticas adecuadas de higiene, seguridad alimentaria aplicando la legislación vigente

Módulo 3. Valoración del estado nutricional y de la dieta. Aplicación en la práctica

- ♦ Analizar los distintos métodos de valoración del estado nutricional
- ♦ Interpretar e integrar los datos antropométricos, clínicos, bioquímicos, hematológicos, inmunológicos y farmacológicos en la valoración nutricional del enfermo y en su tratamiento dietético-nutricional
- ♦ Predecir el riesgo nutricional de los pacientes
- ♦ Manejar los distintos tipos de encuestas nutricionales para valorar la ingesta de alimentos
- ♦ Detectar precozmente y evaluar las desviaciones por exceso o defecto, cuantitativas y cualitativas, del balance nutricional
- ♦ Repasar aspectos básicos de la microbiología, parasitología y toxicología de los alimentos relacionados con la seguridad alimentaria

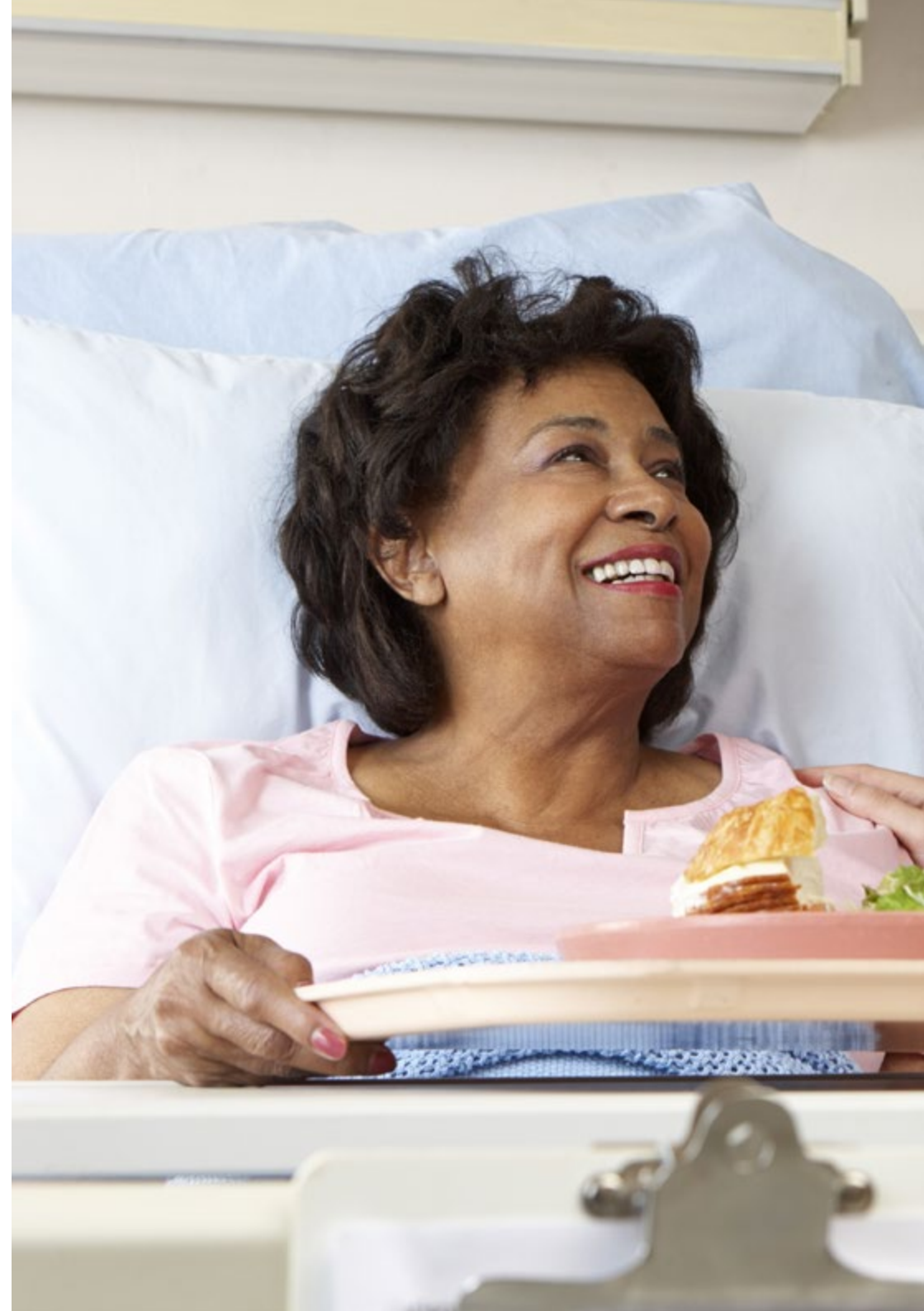



Módulo 4. Nutrición Clínica y Dietética Hospitalaria

- ◆ Profundizar en la gestión de las unidades de nutrición hospitalarias
- ◆ Distinguir las distintas dietas basales y terapéuticas usadas en entornos hospitalarios
- ◆ Estudiar la interacción entre fármacos y nutrientes

Módulo 5. Nutrición en situaciones especiales

- ◆ Explorar la nutrición en el contexto de Estrés Metabólico
- ◆ Ampliar los conocimientos respecto al tratamiento de pacientes Oncológicos
- ◆ Conocer el papel de la nutrición en las enfermedades de origen inmune

Módulo 6. Nutrición artificial en el adulto

- ◆ Distinguir la nutrición enteral y parenteral con sus principales características
- ◆ Conocer los avances en nutrición artificial domiciliaria
- ◆ Mejorar el estado nutricional y la calidad de vida de los pacientes mediante los diferentes tipos de nutrición
- ◆ Establecer protocolos actualizados para la prescripción y seguimiento de la nutrición
- ◆ Optimizar la atención nutricional para pacientes

03

Dirección del curso

Este programa incluye en su cuadro docente profesionales de la salud de reconocido prestigio, que pertenecen al ámbito de la nutrición pediátrica para enfermería y que vierten en esta capacitación la experiencia de su trabajo. Además participan, en su diseño y elaboración, reconocidos especialistas miembros de sociedades científicas nacionales e internacionales de gran prestigio.



“

*Aprende de profesionales de referencia,
los últimos avances en nutrición clínica
y dietética hospitalaria”*

Director Invitado Internacional

El Doctor Sumantra Ray es un reconocido especialista en **Nutrición** a nivel internacional y sus principales áreas de interés son la **Educación Nutricional en los Sistemas de Salud** y la **Prevención de Enfermedades Cardiovasculares**. Con su destacada experiencia en esta rama sanitaria, ha desempeñado labores como consultor en calidad de misión especial para la **Dirección de Nutrición** de la Sede de la **Organización Mundial de la Salud** en Ginebra. Asimismo, ha trabajado como **Director de Investigación** en Seguridad Alimentaria, Salud y Sociedad en la Facultad de Humanidades y Ciencias Sociales de la Universidad de Cambridge.

Por su compromiso constante en la divulgación de hábitos saludables de **Alimentación**, ha recibido el **premio Josephine Lansdell** de la Asociación Médica Británica. Específicamente, este reconocimiento resaltó sus aportes relacionados con la alimentación y la **Prevención Cardiovascular**. También, como experto internacional, ha participado en un programa de trabajo sobre **Alimentos, Nutrición y Educación** en la India, dirigido por la Universidad de Cambridge y financiado por el Fondo de Investigación sobre Retos Mundiales del Reino Unido.

Los estudios del Doctor Sumantra Ray son referentes a nivel mundial, incidiendo en la **seguridad alimentaria global**, ya que es un aspecto fundamental para el desarrollo de las sociedades. Además, su capacidad de liderazgo la ha demostrado como **Científico Clínico Sénior** en el Consejo de Investigación Médica, centrado en estudios de **Nutrición y Salud Vascular**. En este cargo, dirigió una instalación de medicina experimental dedicada a estudios de **Nutrición Humana**.

A lo largo de su trayectoria ha redactado más de **200 publicaciones científicas** y ha escrito el *Manual Oxford de investigación clínica y sanitaria*, destinado a reforzar las capacidades de investigación básica del personal sanitario de todo el mundo. En este sentido, sus hallazgos científicos los ha compartido en numerosas ponencias y congresos, en los que ha participado en diferentes países.



Dr. Ray, Sumantra

- ♦ Director Ejecutivo y Fundador del Centro Mundial de Nutrición y Salud NNEdPro, Cambridge, UK
- ♦ Director de Investigación en Seguridad Alimentaria, Salud y Sociedad en la Facultad de Humanidades y Ciencias Sociales, Universidad de Cambridge
- ♦ Cofundador y Presidente de la Revista Científica BMJ Nutrición, Prevención y Salud
- ♦ Consejero Presidencial de la Escuela de Estudios Avanzados sobre Alimentación y Nutrición de la Universidad de Parma
- ♦ Vicepresidente de la Conferencia de Representantes Académicos Médicos de la BMA
- ♦ Consultor en misión especial para la Dirección de Nutrición de la Sede de la Organización Mundial de la Salud en Ginebra
- ♦ Decano Honorario Internacional de los Cordia Colleges en la India
- ♦ Científico Clínico Sénior en el Consejo de Investigación Médica
- ♦ Licenciado en Medicina

“

Gracias a TECH podrás aprender con los mejores profesionales del mundo”

Dirección



Dra. Aunión Lavarías, María Eugenia

- Farmacéutica experta en Nutrición Clínica
- Autora del libro referente en el campo de la Nutrición Clínica, *Gestión Dietética del Sobrepeso en la Oficina de Farmacia* (Editorial Médica Panamericana)
- Farmacéutica con amplia experiencia en el sector público y privado
- Farmacéutica Titular
- Asistente de Farmacia. Cadena de Farmacias. Minoristas de Salud y Belleza Británica Boots UK. Oxford Street Central London
- Licenciatura en Ciencia y Tecnología de los Alimentos. Universidad de Valencia
- Dirección del Curso Universitario Dermocosmética. Oficina de Farmacia



04

Estructura y contenido

La estructura de los contenidos ha sido diseñada por un equipo de profesionales conocedor de las implicaciones de la capacitación en la praxis enfermera diaria, conscientes de la relevancia de la actualidad de la capacitación en nutrición clínica y dietética hospitalaria y comprometidos con la enseñanza de calidad mediante las nuevas tecnologías educativas.





“

Este Experto Universitario en Nutrición Clínica y Dietética Hospitalaria para Enfermería contiene el programa científico más completo y actualizado del mercado”

Módulo 1. Nuevos avances en alimentación

- 1.1. Bases moleculares de la nutrición
- 1.2. Actualización en la composición de alimentos
- 1.3. Tablas de composición de alimentos y bases de datos nutricionales
- 1.4. Fitoquímicos y compuestos no nutritivos
- 1.5. Nuevos alimentos
 - 1.5.1. Nutrientes funcionales y compuestos bioactivos
 - 1.5.2. Probióticos, Prebióticos y Simbióticos
 - 1.5.3. Calidad y diseño
- 1.6. Alimentos ecológicos
- 1.7. Alimentos transgénicos
- 1.8. El agua como nutriente
- 1.9. Seguridad alimentaria
 - 1.9.1. Peligros físicos, químicos y microbiológicos
- 1.10. Nuevo etiquetado alimentario e información al consumidor
- 1.11. Fitoterapia aplicada a patologías nutricionales

Módulo 2. Tendencias actuales en Nutrición

- 2.1. Nutrigenética
- 2.2. Nutrigenómica
 - 2.2.1. Fundamentos
 - 2.2.2. Métodos
- 2.3. Inmunonutrición
 - 2.3.1. Interacciones nutrición-inmunidad
 - 2.3.2. Antioxidantes y función inmune
- 2.4. Regulación fisiológica de la alimentación. Apetito y saciedad
- 2.5. Nutrición y sistema circadiano. El tiempo es la clave

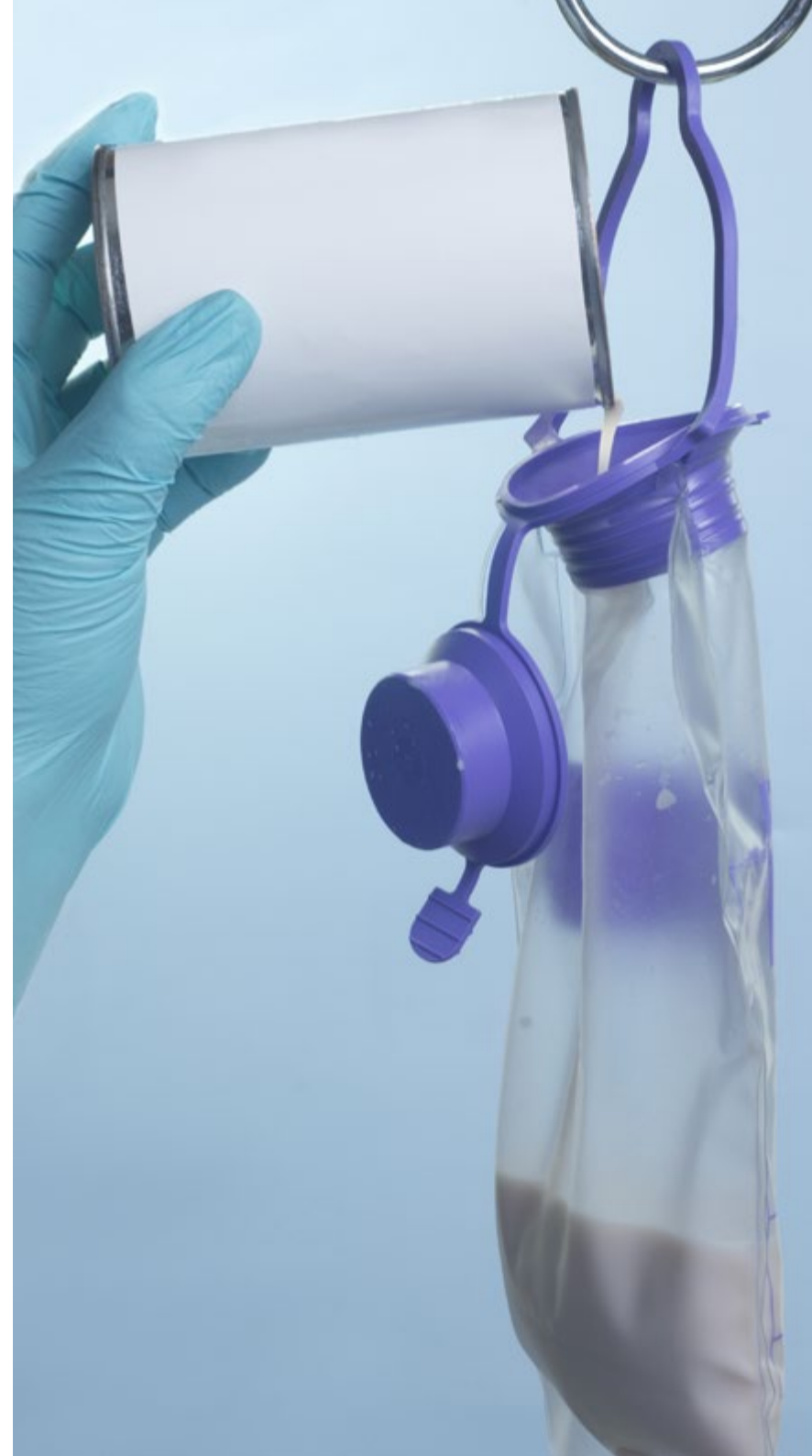

Módulo 3. Valoración del estado nutricional y de la dieta. Aplicación en la práctica

- 3.1. Bioenergética y nutrición
 - 3.1.1. Necesidades energéticas
 - 3.1.2. Métodos de valoración del gasto energético
- 3.2. Valoración del estado nutricional
 - 3.2.1. Análisis de la composición corporal
 - 3.2.2. Diagnóstico clínico. Síntomas y signos
 - 3.2.3. Métodos bioquímicos, hematológicos e inmunológicos
- 3.3. Valoración de la ingesta
 - 3.3.1. Métodos de análisis de la ingesta de alimentos y nutrientes
 - 3.3.2. Métodos directos e indirectos
- 3.4. Actualización en requerimientos nutricionales e ingestas recomendadas
- 3.5. Alimentación en el adulto sano. Objetivos y guías. Dieta Mediterránea
- 3.6. Alimentación en la menopausia
- 3.7. Nutrición en las personas de edad avanzada

Módulo 4. Nutrición Clínica y Dietética Hospitalaria

- 4.1. Gestión de las unidades de nutrición hospitalarias
 - 4.1.1. La alimentación en el ámbito hospitalario
 - 4.1.2. Seguridad alimentaria en los hospitales
 - 4.1.3. Organización de la cocina en los hospitales
 - 4.1.4. Planificación y gestión de las dietas hospitalarias. Código de dietas
- 4.2. Dietas basales hospitalarias
 - 4.2.1. Dieta basal del adulto
 - 4.2.2. Dieta basal pediátrica
 - 4.2.3. Dieta ovolactovegetariana y vegana
 - 4.2.4. Dieta adaptada a modalidades culturales
- 4.3. Dietas terapéuticas hospitalarias
 - 4.3.1. Unificación de dietas y menús personalizados
- 4.4. Interacción bidireccional fármaco-nutrientes

Módulo 5. Nutrición en situaciones especiales

- 5.1. Nutrición en situaciones de estrés metabólico
 - 5.1.1. Sepsis
 - 5.1.2. Politraumatismo
 - 5.1.3. Quemados
 - 5.1.4. Paciente trasplantado
- 5.2. Nutrición en el paciente oncológico
 - 5.2.1. Tratamiento quirúrgico
 - 5.2.2. Tratamiento quimioterápico
 - 5.2.3. Tratamiento radioterápico
 - 5.2.4. Trasplante de médula ósea
- 5.3. Enfermedades de origen inmune
 - 5.3.1. Síndrome de Inmunodeficiencia Adquirida

Módulo 6. Nutrición Artificial en el Adulto

- 6.1. Nutrición enteral
- 6.2. Nutrición parenteral
- 6.3. Nutrición artificial domiciliaria
- 6.4. Nutrición oral adaptada



El Experto Universitario en Nutrición Clínica te proporcionará las competencias personales y profesionales imprescindibles para jugar un adecuado papel en cualquier situación profesional en este ámbito de intervención”

05

Metodología

Este programa de capacitación ofrece una forma diferente de aprender. Nuestra metodología se desarrolla a través de un modo de aprendizaje de forma cíclica: ***el Relearning***.

Este sistema de enseñanza es utilizado, por ejemplo, en las facultades de medicina más prestigiosas del mundo y se ha considerado uno de los más eficaces por publicaciones de gran relevancia como el ***New England Journal of Medicine***.



“

Descubre el Relearning, un sistema que abandona el aprendizaje lineal convencional para llevarte a través de sistemas cíclicos de enseñanza: una forma de aprender que ha demostrado su enorme eficacia, especialmente en las materias que requieren memorización”

En TECH Nursing School empleamos el Método del Caso

Ante una determinada situación concreta, ¿qué debería hacer un profesional? A lo largo del programa, los estudiantes se enfrentarán a múltiples casos clínicos simulados, basados en pacientes reales en los que deberán investigar, establecer hipótesis y, finalmente, resolver la situación. Existe abundante evidencia científica sobre la eficacia del método. Los enfermeros aprenden mejor, más rápido y de manera más sostenible en el tiempo.

Con TECH los enfermeros experimentan una forma de aprender que está moviendo los cimientos de las universidades tradicionales de todo el mundo.



Según el Dr. Gérvas, el caso clínico es la presentación comentada de un paciente, o grupo de pacientes, que se convierte en «caso», en un ejemplo o modelo que ilustra algún componente clínico peculiar, bien por su poder docente, bien por su singularidad o rareza. Es esencial que el caso se apoye en la vida profesional actual, intentando recrear los condicionantes reales en la práctica profesional de la enfermería.

“

¿Sabías que este método fue desarrollado en 1912, en Harvard, para los estudiantes de Derecho? El método del caso consistía en presentarles situaciones complejas reales para que tomaran decisiones y justificasen cómo resolverlas. En 1924 se estableció como método estándar de enseñanza en Harvard”

La eficacia del método se justifica con cuatro logros fundamentales:

1. Los enfermeros que siguen este método no solo consiguen la asimilación de conceptos, sino un desarrollo de su capacidad mental, mediante ejercicios de evaluación de situaciones reales y aplicación de conocimientos.
2. El aprendizaje se concreta de una manera sólida en capacidades prácticas que permiten al profesional de la enfermería una mejor integración del conocimiento en el ámbito hospitalario o de atención primaria.
3. Se consigue una asimilación más sencilla y eficiente de las ideas y conceptos, gracias al planteamiento de situaciones que han surgido de la realidad.
4. La sensación de eficiencia del esfuerzo invertido se convierte en un estímulo muy importante para el alumnado, que se traduce en un interés mayor en los aprendizajes y un incremento del tiempo dedicado a trabajar en el curso.



Relearning Methodology

TECH aúna de forma eficaz la metodología del Estudio de Caso con un sistema de aprendizaje 100% online basado en la reiteración, que combina 8 elementos didácticos diferentes en cada lección.

Potenciamos el Estudio de Caso con el mejor método de enseñanza 100% online: el Relearning.



El enfermero(a) aprenderá mediante casos reales y resolución de situaciones complejas en entornos simulados de aprendizaje. Estos simulacros están desarrollados a partir de software de última generación que permiten facilitar el aprendizaje inmersivo.

Situado a la vanguardia pedagógica mundial, el método Relearning ha conseguido mejorar los niveles de satisfacción global de los profesionales que finalizan sus estudios, con respecto a los indicadores de calidad de la mejor universidad online en habla hispana (Universidad de Columbia).

Con esta metodología se han capacitado más de 175.000 enfermeros con un éxito sin precedentes en todas las especialidades con independencia de la carga práctica.

Nuestra metodología pedagógica está desarrollada en un entorno de máxima exigencia, con un alumnado universitario de un perfil socioeconómico alto y una media de edad de 43,5 años.

El Relearning te permitirá aprender con menos esfuerzo y más rendimiento, implicándote más en tu especialización, desarrollando el espíritu crítico, la defensa de argumentos y el contraste de opiniones: una ecuación directa al éxito.

En nuestro programa, el aprendizaje no es un proceso lineal, sino que sucede en espiral (aprender, desaprender, olvidar y reaprender). Por eso, se combinan cada uno de estos elementos de forma concéntrica.

La puntuación global que obtiene el sistema de aprendizaje de TECH es de 8.01, con arreglo a los más altos estándares internacionales.



Este programa ofrece los mejores materiales educativos, preparados a conciencia para los profesionales:



Material de estudio

Todos los contenidos didácticos son creados por los especialistas que van a impartir el programa universitario, específicamente para él, de manera que el desarrollo didáctico sea realmente específico y concreto.

Estos contenidos son aplicados después al formato audiovisual, para crear el método de trabajo online de TECH. Todo ello, con las técnicas más novedosas que ofrecen piezas de gran calidad en todos y cada uno los materiales que se ponen a disposición del alumno.



Técnicas y procedimientos de enfermería en vídeo

TECH acerca al alumno las técnicas más novedosas, los últimos avances educativos y al primer plano de la actualidad en técnicas de enfermería. Todo esto, en primera persona, con el máximo rigor, explicado y detallado para contribuir a la asimilación y comprensión del estudiante. Y lo mejor de todo, puedes verlos las veces que quieras.



Resúmenes interactivos

El equipo de TECH presenta los contenidos de manera atractiva y dinámica en píldoras multimedia que incluyen audios, vídeos, imágenes, esquemas y mapas conceptuales con el fin de afianzar el conocimiento.

Este exclusivo sistema educativo para la presentación de contenidos multimedia fue premiado por Microsoft como "Caso de éxito en Europa".



Lecturas complementarias

Artículos recientes, documentos de consenso y guías internacionales, entre otros. En la biblioteca virtual de TECH el estudiante tendrá acceso a todo lo que necesita para completar su capacitación.





Análisis de casos elaborados y guiados por expertos

El aprendizaje eficaz tiene, necesariamente, que ser contextual. Por eso, TECH presenta los desarrollos de casos reales en los que el experto guiará al alumno a través del desarrollo de la atención y la resolución de las diferentes situaciones: una manera clara y directa de conseguir el grado de comprensión más elevado.



Testing & Retesting

Se evalúan y reevalúan periódicamente los conocimientos del alumno a lo largo del programa, mediante actividades y ejercicios evaluativos y autoevaluativos: para que, de esta manera, el estudiante compruebe cómo va consiguiendo sus metas.



Clases magistrales

Existe evidencia científica sobre la utilidad de la observación de terceros expertos. El denominado Learning from an Expert afianza el conocimiento y el recuerdo, y genera seguridad en las futuras decisiones difíciles.



Guías rápidas de actuación

TECH ofrece los contenidos más relevantes del curso en forma de fichas o guías rápidas de actuación. Una manera sintética, práctica y eficaz de ayudar al estudiante a progresar en su aprendizaje.



06

Titulación

El Experto Universitario en Nutrición Clínica y Dietética Hospitalaria para Enfermería garantiza, además de la capacitación más rigurosa y actualizada, el acceso a un título de Experto Universitario expedido por TECH Universidad Tecnológica.



“

Supera con éxito este programa y recibe tu titulación universitaria sin desplazamientos ni farragosos trámites”

Este **Experto Universitario en Nutrición Clínica y Dietética Hospitalaria para Enfermería** contiene el programa científico más completo y actualizado del mercado.

Tras la superación de la evaluación, el alumno recibirá por correo postal* con acuse de recibo su correspondiente título de **Experto Universitario** emitido por **TECH Universidad Tecnológica**.

El título expedido por **TECH Universidad Tecnológica** expresará la calificación que haya obtenido en el Experto Universitario, y reunirá los requisitos comúnmente exigidos por las bolsas de trabajo, oposiciones y comités evaluadores de carreras profesionales.

Título: **Experto Universitario en Nutrición Clínica y Dietética Hospitalaria para Enfermería**

N.º Horas Oficiales: **400 h.**



*Apostilla de La Haya. En caso de que el alumno solicite que su título en papel recabe la Apostilla de La Haya, TECH EDUCATION realizará las gestiones oportunas para su obtención, con un coste adicional.



Experto Universitario
Nutrición Clínica y Dietética
Hospitalaria para Enfermería

- » Modalidad: online
- » Duración: 6 meses
- » Titulación: TECH Universidad Tecnológica
- » Horario: a tu ritmo
- » Exámenes: online

Experto Universitario

Nutrición Clínica y Dietética
Hospitalaria para Enfermería