# Diplomado

## Nutrición en Sobrepeso, Obesidad, y sus Comorbilidades para Enfermería

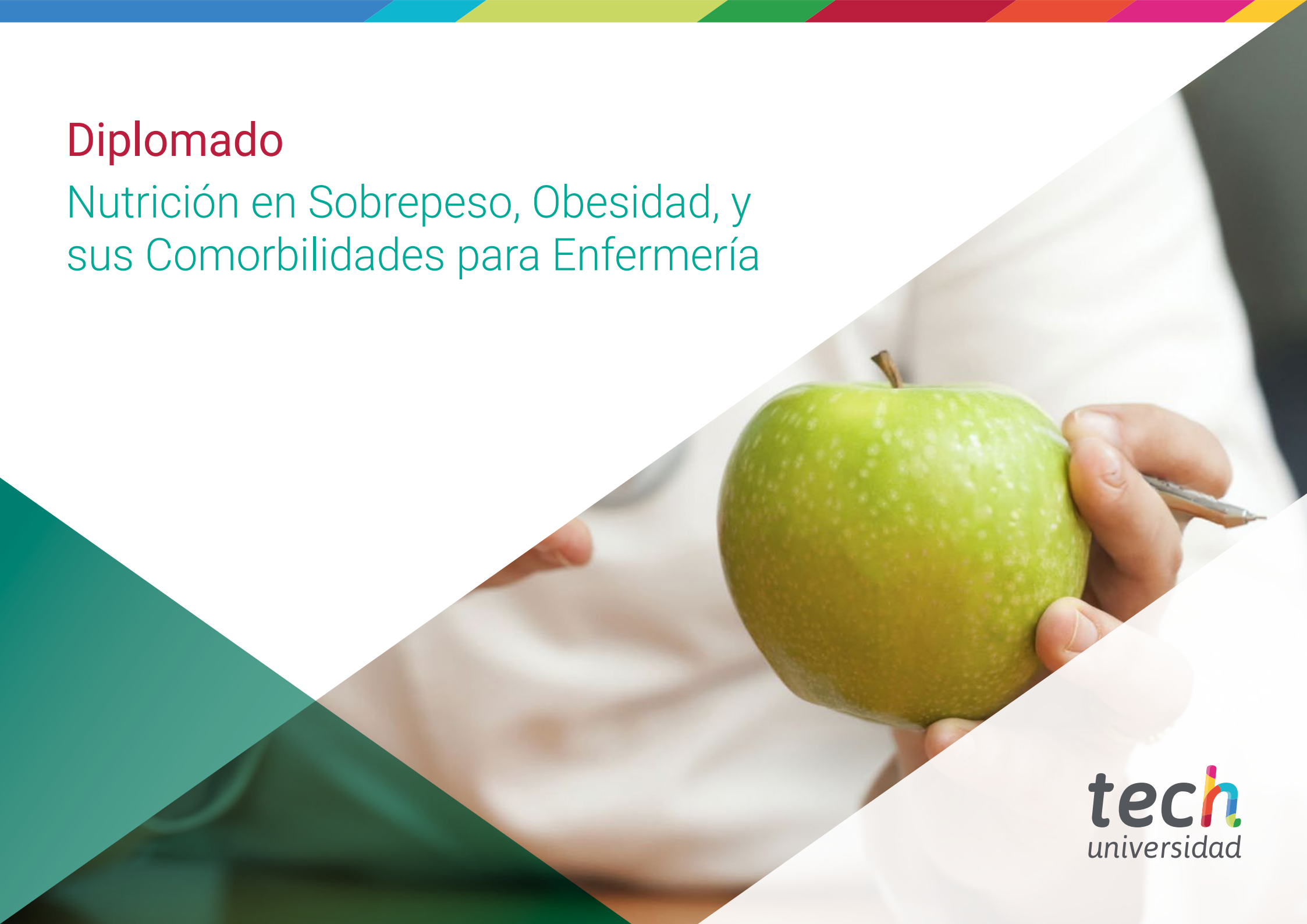

tech universidad

tech universidad

# Diplomado

## Nutrición en Sobrepeso, Obesidad, y sus Comorbilidades para Enfermería

- Modalidad: **No escolarizada (100% en línea)**
- Duración: **6 semanas**
- Titulación: **TECH Universidad**
- Horario: **a tu ritmo**
- Exámenes: **online**

Acceso web: **www.techtitute.com/enfermeria/curso-universitario/nutricion-sobrepeso-obesidad-comorbilidades-enfermeria**

# Índice


01
Presentación
pág. 4

02
Objetivos
pág. 8

03
Dirección del curso
pág. 12

04
Estructura y contenido
pág. 18

05
Metodología de estudio
pág. 22

06
Titulación
pág. 32

01

# Presentación

El sobrepeso y la obesidad afectan a millones de personas en todo el mundo, interfiriendo de manera negativa en su calidad de vida. Se tratan de enfermedades provocadas, en mayor medida por dos factores: el sedentarismo y la mala nutrición. Por ese motivo, el especialista de la enfermería debe conocer al detalle las últimas evidencias científicas que le permitan manejar a este tipo de pacientes en base a planes alimentarios adaptados a su situación, con el fin de evitar comorbilidades asociadas, aspectos que podrá obtener de este programa. Se trata de una titulación 100% online que persigue el objetivo de servirle de guía al egresado en su puesta al día y en la ampliación de sus conocimientos sobre nutrición para estos pacientes.

*Un programa diseñado por expertos en Nutrición y Endocrinología con el que podrás conocer al detalle las novedades actuales relacionadas con los mejores modelos de dietas hipocalóricas"*

Los avances científicos que se han realizado en materia de Nutrición son enormes y cada vez es más sencillo y efectivo crear planes alimentarios adaptados a las especificaciones biológicas de cada paciente. Cuando se habla de casos clínicos que presentan sobrepeso u obesidad, el establecimiento de una dieta adaptada a su condición es fundamental, no solo para permitirle reducir la masa corporal, sino para mejorar su calidad de vida y, sobre todo, evitar comorbilidades asociadas, como pueden ser problemas respiratorios o cardíacos.

Es por ello que el papel del enfermero es fundamental, no solo como especialista de la nutrición, sino como guía en su cumplimiento y apoyo en el seguimiento de las pautas establecidas. Con el fin de que pueda ponerse al día sobre las últimas novedades relacionadas con este tema, TECH ha desarrollado este Diplomado en Nutrición en Sobrepeso, Obesidad, y sus Comorbilidades para Enfermería, un programa completo y selectivo que le ayudará a conocer al detalle los avances científicos que se han producido en el ámbito de la Dietética aplicada a la Enfermería, especialmente en el manejo clínico de estos pacientes.

A través de una titulación 100% online, el egresado podrá ponerse al día sobre la fisiopatología de la obesidad y su diagnóstico fenotípico, así como sobre los tratamientos y modelos de dietas hipocalóricas más efectivas y altamente beneficiosas para la salud del paciente. Para ello contará con el mejor temario, diseñado por expertos en el sector, y con horas de material adicional de gran calidad con el que podrá, no solo contextualizar la información del contenido, sino profundizar en aquellos aspectos que considere más relevantes para su desarrollo como profesional.

Este **Diplomado en Nutrición en Sobrepeso, Obesidad, y sus Comorbilidades para Enfermería** contiene el programa universitario más completo y actualizado del mercado. Sus características más destacadas son:

- El desarrollo de casos prácticos presentados por expertos en Nutrición y Endocrinología
- Los contenidos gráficos, esquemáticos y eminentemente prácticos con los que está concebido recogen una información científica y práctica sobre aquellas disciplinas indispensables para el ejercicio profesional
- Los ejercicios prácticos donde realizar el proceso de autoevaluación para mejorar el aprendizaje
- Su especial hincapié en metodologías innovadoras
- Las lecciones teóricas, preguntas al experto, foros de discusión de temas controvertidos y trabajos de reflexión individual
- La disponibilidad de acceso a los contenidos desde cualquier dispositivo fijo o portátil con conexión a internet

*La obesidad afecta a millones de pacientes en todo el mundo. Por ese motivo, cursar una titulación con la que estar al día es la mejor opción para poder ofrecerles un servicio más personalizado y de mayor calidad"*

*La enfermería nutricional cumple un papel fundamental en el manejo de pacientes con comorbilidades asociadas a la obesidad. Con este Diplomado podrás ponerte al día sobre cómo evitarlas"*

*El Aula Virtual estará disponible las 24 horas del día durante las 6 semanas del programa, para que adaptes el curso a tu disponibilidad horaria, profesional y personal.*

*Un programa vanguardista y selectivo con el que ponerse al día sobre Nutrición en pacientes con sobrepeso y obesidad de manera 100% online.*

El programa incluye, en su cuadro docente, a profesionales del sector que vierten en esta capacitación la experiencia de su trabajo, además de reconocidos especialistas de sociedades de referencia y universidades de prestigio.

Su contenido multimedia, elaborado con la última tecnología educativa, permitirá al profesional un aprendizaje situado y contextual, es decir, un entorno simulado que proporcionará una capacitación inmersiva programada para entrenarse ante situaciones reales.

El diseño de este programa se centra en el Aprendizaje Basado en Problemas, mediante el cual el profesional deberá tratar de resolver las distintas situaciones de práctica profesional que se le planteen a lo largo del curso académico. Para ello, contará con la ayuda de un novedoso sistema de vídeo interactivo realizado por reconocidos expertos.

02

# Objetivos

La prevalencia del sobrepeso y de la obesidad en todo el mundo y el importante papel que desempeñan los profesionales de la enfermería en su tratamiento y prevención es la causa por la que TECH y su equipo de expertos han decidido desarrollar este Diplomado. Se trata de una titulación que persigue el objetivo de servirle de guía al especialista en su puesta al día a través de un programa diseñado, exclusivamente, para ellos y que incluye las novedades más importantes, así como las estrategias más efectivas para el manejo clínico de estos casos.

*TECH tiene un objetivo principal: conseguir que alcances tu satisfacción académica a través del curso de programas como este"*

## Objetivos generales

- Adquirir un conocimiento amplio y actualizado sobre la situación actual de la población mundial con sobrepeso y obesidad
- Perfeccionar las habilidades y competencias profesionales necesarias para llevar a cabo el manejo de pacientes de este tipo acorde a las últimas evidencias científicas demostrables

*Podrás ahondar en los objetivos de tratamiento, conocimiento al detalle las novedades relacionadas con los planes estructurales adaptados de manera personalizada a cada paciente"*

## Objetivos específicos

- Adecuar la valoración del caso clínico y la interpretación de causas del sobrepeso y la obesidad, comorbilidades y riesgos
- Calcular y pautar de manera individualizada los diferentes modelos de dietas hipocalóricas
- Planificar consultas y equipo multidisciplinar en obesidad

03

# Dirección del curso

TECH pone mucho empeño en cada una de sus titulaciones, sobre todo a la hora de elegir a su equipo docente, ya que considera que contar con un claustro especializado en el área en el que se desarrolle el programa, no solo es beneficioso para la calidad del mismo, sino que supone una motivación extra para el egresado que acceda a él. Por ese motivo, tanto la dirección como la docencia de este Diplomado corren a cargo de un grupo de profesionales de la Endocrinología y la Nutrición, versados en el manejo clínico de pacientes con obesidad y sobrepeso.

*El equipo docente ha seleccionado multitud de casos clínicos de sus propias consultas para que puedas poner en práctica el temario y perfeccionar tus competencias profesionales a través de su resolución"*

## Dirección

### Dra. Vázquez Martínez, Clotilde

- Jefa Corporativa del Departamento de Endocrinología y Nutrición en el Hospital Universitario Fundación Jiménez Díaz
- Jefa de Sección de Endocrinología y Nutrición en el Hospital Universitario Ramón y Cajal
- Jefa de Sección de Endocrinología y Nutrición en el Hospital Universitario Severo Ochoa
- Presidenta de la Sociedad de Endocrinología Nutrición y Diabetes de la Comunidad de Madrid (SENDIMAD)
- Coordinadora del Grupo de Educación Terapéutica (GEET) de la Sociedad Española de Diabetes
- Doctora de la Facultad de Medicina por la Universidad Autónoma de Madrid
- Licenciada en Medicina y Cirugía de la Facultad de Medicina por la Universidad de Valencia
- Especialista en Endocrinología y Nutrición vía MIR por el Hospital Universitario Fundación Jiménez Díaz
- Premio Abraham García Almansa a la trayectoria en Nutrición Clínica
- Distinguida entre los 100 mejores médicos de España según la lista Forbes
- Premio de la Fundación Castilla-La Mancha para la Diabetes (FUCAMDI) a la trayectoria en Diabetes y Nutrición

## Dr. Sánchez Jiménez, Álvaro

- Especialista en Nutrición y Endocrinología en el Hospital Universitario Fundación Jiménez Díaz
- Nutricionista en Medicadiet
- Nutricionista Clínico Especializado en Prevención y Tratamiento de Obesidad, Diabetes y sus Comorbilidades
- Nutricionista en el Estudio Predimed Plus
- Nutricionista en Eroski
- Nutricionista en Clínica Axis
- Profesor del Máster en Obesidad y Comorbilidades por la Universidad Rey Juan Carlos
- Profesor del Curso de Excelencia en Obesidad en el Hospital Universitario Fundación Jiménez Díaz
- Diplomatura en Nutrición Humana y Dietética por la Universidad Complutense de Madrid
- Nutrición y Alimentación en Personas Mayores por la Universidad Complutense de Madrid
- Nutrición y Deporte para Profesionales por la Fundación Tripartita
- Curso de Actualización en Diabetes Práctica Tipo 1 y 2 para Profesionales Sanitarios

### Dra. Montoya Álvarez, Teresa

- Jefa del Servicio de Endocrinología y Nutrición del Hospital Universitario Infanta Elena
- Responsable del Voluntariado en la Fundación Garrigou
- Licenciada en Medicina y Cirugía por la Universidad de Navarra
- Máster en Obesidad y sus Comorbilidades: Prevención, Diagnóstico y Tratamiento Integral por la Universidad Rey Juan Carlos
- Curso en Urgencias del Paciente con Antecedentes de Cirugía Bariátrica: Referencias Clave para el Médico de Guardia
- Miembro de: Instituto de Investigación en Salud Fundación Jiménez Díaz, Comisión de Salud de FEAPS Madrid, Trisomy 21 Research Society

## Profesores

### Dra. Labeira Candel, Paula

- Nutricionista Clínica en la Unidad de Endoscopia Bariátrica en HM Hospitales
- Nutricionista Deportiva y Clínica en la Clínica Quirónsalud del Instituto de Sobrepeso y Obesidad
- Nutricionista Deportiva y Clínica en Medicadiet, Adelgazamiento y Nutrición
- Nutricionista Deportiva en el CF TrivalValderas de Alcorcón
- Analista de calidad de los alimentos y el agua en el Servicio Andaluz de Salud
- Diplomatura en Nutrición Humana y Dietética en la Universidad Pablo Olavide de Sevilla
- Licenciatura en Ciencias y Tecnología de los Alimentos
- Diplomatura en Nutrición Humana y Dietética
- Máster en Entrenamiento y Nutrición Deportiva por la Universidad Europea de Madrid

### Dr. Sanz Martínez, Enrique

- Nutricionista Clínico en el Hospital Universitario General de Villalba y Hospital Universitario Rey Juan Carlos
- Dietista e Investigador en el proyecto PREDIMED PLUS en el Instituto de Investigación Sanitaria de la Fundación Jiménez Díaz
- Investigador y colaborador en el estudio NUTRICOVID
- Investigador y colaborador en el estudio transversal de carácter prospectivo OBESTIGMA
- Graduado en Nutrición Humana y Dietética en la Universidad Complutense de Madrid
- Máster en Nutrición Clínica en la Universidad Católica de San Antonio de Murcia
- Máster en Obesidad y sus Comorbilidades: Prevención, Diagnóstico y Tratamiento Integral en la Universidad Rey Juan Carlos

**Dra. Prieto Moreno, Ana**

- Nutricionista del Departamento de Endocrinología y Nutrición en el Hospital Universitario Fundación Jiménez
- Nutricionista en el Hospital General de Villalba
- Nutricionista en el Hospital Universitario Infanta Elena
- Nutricionista en el Consejo Superior de Deportes
- Nutricionista en el WWF
- Nutricionista en Medicadiet
- Nutricionista en Sanitas Sociedad Anónima de Seguros
- Nutricionista en el Hospital Universitario La Paz
- Nutricionista en la Fundación Mapfre
- Nutricionista en la Copernal Publishing
- Nutricionista en la Revista Diabetes
- Máster en Obesidad y sus Comorbilidades, Estrategias de Prevención, Diagnóstico y Tratamiento Integral en la Universidad de Alcalá
- Máster en Antropología Física, Evolución y Biodiversidad Humanas en la Universidad Complutense de Madrid
- Licenciada en Nutrición Humana y Dietética en la Universidad Autónoma de Madrid

04

# Estructura y contenido

Este Diplomado ha sido desarrollo en base a las últimas evidencias científicas del sector de la Endocrinología y la Nutrición aplicados a al campo de la Enfermería. Gracias a ello, ha sido posible conformar un temario dinámico y novedoso que incluye, 150 horas del mejor material teórico, práctico y adicional presentado en diferentes formatos: vídeos al detalle, resúmenes dinámicos de cada unidad, lecturas complementarias, artículos de investigación y casos clínicos reales. De esta manera, el profesional de la enfermería puede ponerse al día de manera exhaustiva y con total garantía de contar con todas las herramientas que necesita para conseguirlo en tan solo 6 semanas.

*Si te interesa conocer los últimos avances relacionados con la cirugía bariátrica y endoscópica, en este Diplomado encontrarás un apartado dedicado en exclusiva a esta técnica y sus adaptaciones nutricionales"*

## **Módulo 1.** Nutrición en sobrepeso, obesidad, y sus comorbilidades

1.1. Fisiopatología de la obesidad
   1.1.1. Diagnóstico de precisión
   1.1.2. Análisis de las causas subyacentes
1.2. Diagnóstico fenotípico
   1.2.1. Composición corporal y calorimetría y repercusión en el tratamiento personalizado
1.3. Objetivo de tratamiento y modelos de dietas hipocalóricas
1.4. Prescripción de ejercicio físico en sobrepeso y obesidad
1.5. Psicología asociada a la alimentación en adelgazamiento: psiconutrición
1.6. Comorbilidades asociadas a la obesidad
   1.6.1. Manejo nutricional en síndrome metabólico
   1.6.2. Resistencia a la insulina
   1.6.3. Diabetes tipo 2 y Diabesidad
1.7. Riesgo cardiovascular y adaptaciones nutricionales en hipertensión, dislipemias y aterosclerosis
1.8. Patologías digestivas asociadas a la obesidad y disbiosis
1.9. Tratamiento farmacológico en obesidad e interacciones fármaco-nutrientes y adaptación del plan nutricional
1.10. Cirugía bariátrica y endoscópica
   1.10.1. Adaptaciones nutricionales

*Matricúlate y no dejes pasar la oportunidad de cursar un programa diseñado por y para especialistas que buscan la perfección a través de titulaciones que elevan sus conocimientos a la cúspide del sector de la Enfermería"*

05

# Metodología de estudio

TECH es la primera universidad en el mundo que combina la metodología de los ***case studies*** con el ***Relearning***, un sistema de aprendizaje 100% online basado en la reiteración dirigida.

Esta disruptiva estrategia pedagógica ha sido concebida para ofrecer a los profesionales la oportunidad de actualizar conocimientos y desarrollar competencias de un modo intensivo y riguroso. Un modelo de aprendizaje que coloca al estudiante en el centro del proceso académico y le otorga todo el protagonismo, adaptándose a sus necesidades y dejando de lado las metodologías más convencionales.

*TECH te prepara para afrontar nuevos retos en entornos inciertos y lograr el éxito en tu carrera"*

## El alumno: la prioridad de todos los programas de TECH

En la metodología de estudios de TECH el alumno es el protagonista absoluto. Las herramientas pedagógicas de cada programa han sido seleccionadas teniendo en cuenta las demandas de tiempo, disponibilidad y rigor académico que, a día de hoy, no solo exigen los estudiantes sino los puestos más competitivos del mercado.

Con el modelo educativo asincrónico de TECH, es el alumno quien elige el tiempo que destina al estudio, cómo decide establecer sus rutinas y todo ello desde la comodidad del dispositivo electrónico de su preferencia. El alumno no tendrá que asistir a clases en vivo, a las que muchas veces no podrá acudir. Las actividades de aprendizaje las realizará cuando le venga bien. Siempre podrá decidir cuándo y desde dónde estudiar.

*"En TECH NO tendrás clases en directo (a las que luego nunca puedes asistir)"*

## Los planes de estudios más exhaustivos a nivel internacional

TECH se caracteriza por ofrecer los itinerarios académicos más completos del entorno universitario. Esta exhaustividad se logra a través de la creación de temarios que no solo abarcan los conocimientos esenciales, sino también las innovaciones más recientes en cada área.

Al estar en constante actualización, estos programas permiten que los estudiantes se mantengan al día con los cambios del mercado y adquieran las habilidades más valoradas por los empleadores. De esta manera, quienes finalizan sus estudios en TECH reciben una preparación integral que les proporciona una ventaja competitiva notable para avanzar en sus carreras.

Y además, podrán hacerlo desde cualquier dispositivo, pc, tableta o smartphone.

*"El modelo de TECH es asincrónico, de modo que te permite estudiar con tu pc, tableta o tu smartphone donde quieras, cuando quieras y durante el tiempo que quieras"*

## *Case studies* o Método del caso

El método del caso ha sido el sistema de aprendizaje más utilizado por las mejores escuelas de negocios del mundo. Desarrollado en 1912 para que los estudiantes de Derecho no solo aprendiesen las leyes a base de contenidos teóricos, su función era también presentarles situaciones complejas reales. Así, podían tomar decisiones y emitir juicios de valor fundamentados sobre cómo resolverlas. En 1924 se estableció como método estándar de enseñanza en Harvard.

Con este modelo de enseñanza es el propio alumno quien va construyendo su competencia profesional a través de estrategias como el *Learning by doing* o el *Design Thinking*, utilizadas por otras instituciones de renombre como Yale o Stanford.

Este método, orientado a la acción, será aplicado a lo largo de todo el itinerario académico que el alumno emprenda junto a TECH. De ese modo se enfrentará a múltiples situaciones reales y deberá integrar conocimientos, investigar, argumentar y defender sus ideas y decisiones. Todo ello con la premisa de responder al cuestionamiento de cómo actuaría al posicionarse frente a eventos específicos de complejidad en su labor cotidiana.

## Método *Relearning*

En TECH los *case studies* son potenciados con el mejor método de enseñanza 100% online: el *Relearning*.

Este método rompe con las técnicas tradicionales de enseñanza para poner al alumno en el centro de la ecuación, proveyéndole del mejor contenido en diferentes formatos. De esta forma, consigue repasar y reiterar los conceptos clave de cada materia y aprender a aplicarlos en un entorno real.

En esta misma línea, y de acuerdo a múltiples investigaciones científicas, la reiteración es la mejor manera de aprender. Por eso, TECH ofrece entre 8 y 16 repeticiones de cada concepto clave dentro de una misma lección, presentada de una manera diferente, con el objetivo de asegurar que el conocimiento sea completamente afianzado durante el proceso de estudio.

*El Relearning te permitirá aprender con menos esfuerzo y más rendimiento, implicándote más en tu especialización, desarrollando el espíritu crítico, la defensa de argumentos y el contraste de opiniones: una ecuación directa al éxito.*

## Un Campus Virtual 100% online con los mejores recursos didácticos

Para aplicar su metodología de forma eficaz, TECH se centra en proveer a los egresados de materiales didácticos en diferentes formatos: textos, vídeos interactivos, ilustraciones y mapas de conocimiento, entre otros. Todos ellos, diseñados por profesores cualificados que centran el trabajo en combinar casos reales con la resolución de situaciones complejas mediante simulación, el estudio de contextos aplicados a cada carrera profesional y el aprendizaje basado en la reiteración, a través de audios, presentaciones, animaciones, imágenes, etc.

Y es que las últimas evidencias científicas en el ámbito de las Neurociencias apuntan a la importancia de tener en cuenta el lugar y el contexto donde se accede a los contenidos antes de iniciar un nuevo aprendizaje. Poder ajustar esas variables de una manera personalizada favorece que las personas puedan recordar y almacenar en el hipocampo los conocimientos para retenerlos a largo plazo. Se trata de un modelo denominado *Neurocognitive context-dependent e-learning* que es aplicado de manera consciente en esta titulación universitaria.

Por otro lado, también en aras de favorecer al máximo el contacto mentor-alumno, se proporciona un amplio abanico de posibilidades de comunicación, tanto en tiempo real como en diferido (mensajería interna, foros de discusión, servicio de atención telefónica, email de contacto con secretaría técnica, chat y videoconferencia).

Asimismo, este completísimo Campus Virtual permitirá que el alumnado de TECH organice sus horarios de estudio de acuerdo con su disponibilidad personal o sus obligaciones laborales. De esa manera tendrá un control global de los contenidos académicos y sus herramientas didácticas, puestas en función de su acelerada actualización profesional.

*"La modalidad de estudios online de este programa te permitirá organizar tu tiempo y tu ritmo de aprendizaje, adaptándolo a tus horarios"*

**La eficacia del método se justifica con cuatro logros fundamentales:**

1. Los alumnos que siguen este método no solo consiguen la asimilación de conceptos, sino un desarrollo de su capacidad mental, mediante ejercicios de evaluación de situaciones reales y aplicación de conocimientos.
2. El aprendizaje se concreta de una manera sólida en capacidades prácticas que permiten al alumno una mejor integración en el mundo real.
3. Se consigue una asimilación más sencilla y eficiente de las ideas y conceptos, gracias al planteamiento de situaciones que han surgido de la realidad.
4. La sensación de eficiencia del esfuerzo invertido se convierte en un estímulo muy importante para el alumnado, que se traduce en un interés mayor en los aprendizajes y un incremento del tiempo dedicado a trabajar en el curso.

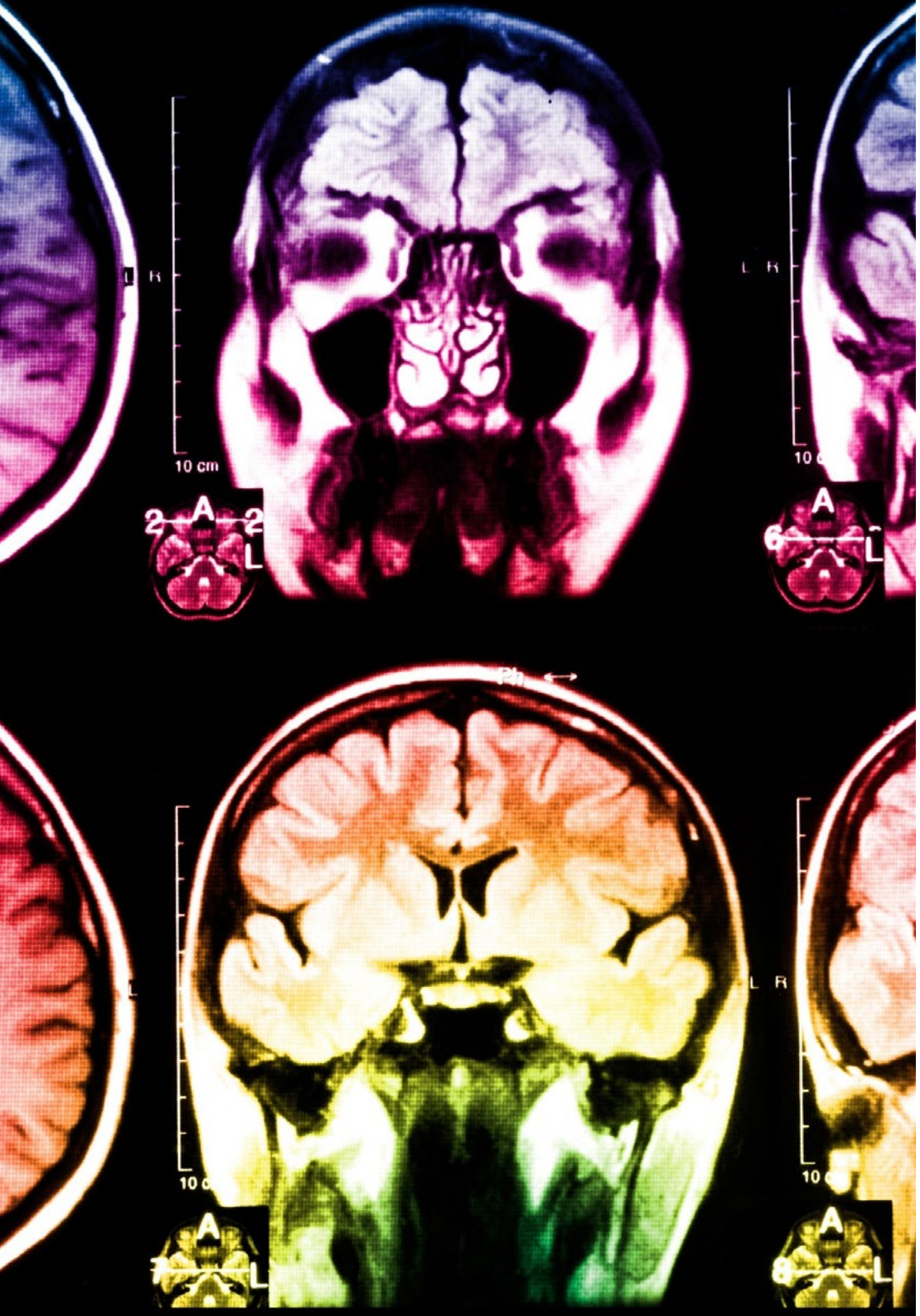



## La metodología universitaria mejor valorada por sus alumnos

Los resultados de este innovador modelo académico son constatables en los niveles de satisfacción global de los egresados de TECH.

La valoración de los estudiantes sobre la calidad docente, calidad de los materiales, estructura del curso y sus objetivos es excelente. No en valde, la institución se convirtió en la universidad mejor valorada por sus alumnos en la plataforma de reseñas global score, obteniendo un 4,9 de 5.

*Accede a los contenidos de estudio desde cualquier dispositivo con conexión a Internet (ordenador, tablet, smartphone) gracias a que TECH está al día de la vanguardia tecnológica y pedagógica.*

*Podrás aprender con las ventajas del acceso a entornos simulados de aprendizaje y el planteamiento de aprendizaje por observación, esto es, Learning from an expert.*

Así, en este programa estarán disponibles los mejores materiales educativos, preparados a conciencia:

### Material de estudio

Todos los contenidos didácticos son creados por los especialistas que van a impartir el curso, específicamente para él, de manera que el desarrollo didáctico sea realmente específico y concreto.

Estos contenidos son aplicados después al formato audiovisual que creará nuestra manera de trabajo online, con las técnicas más novedosas que nos permiten ofrecerte una gran calidad, en cada una de las piezas que pondremos a tu servicio.

### Prácticas de habilidades y competencias

Realizarás actividades de desarrollo de competencias y habilidades específicas en cada área temática. Prácticas y dinámicas para adquirir y desarrollar las destrezas y habilidades que un especialista precisa desarrollar en el marco de la globalización que vivimos.

### Resúmenes interactivos

Presentamos los contenidos de manera atractiva y dinámica en píldoras multimedia que incluyen audio, vídeos, imágenes, esquemas y mapas conceptuales con el fin de afianzar el conocimiento.

Este sistema exclusivo educativo para la presentación de contenidos multimedia fue premiado por Microsoft como "Caso de éxito en Europa".

### Lecturas complementarias

Artículos recientes, documentos de consenso, guías internacionales... En nuestra biblioteca virtual tendrás acceso a todo lo que necesitas para completar tu capacitación.

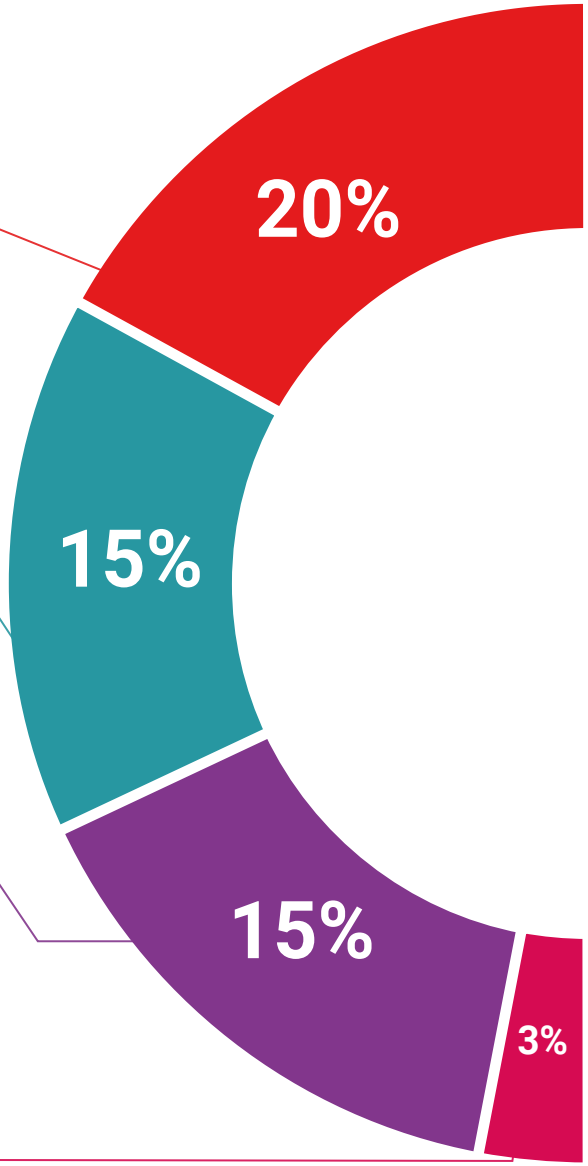

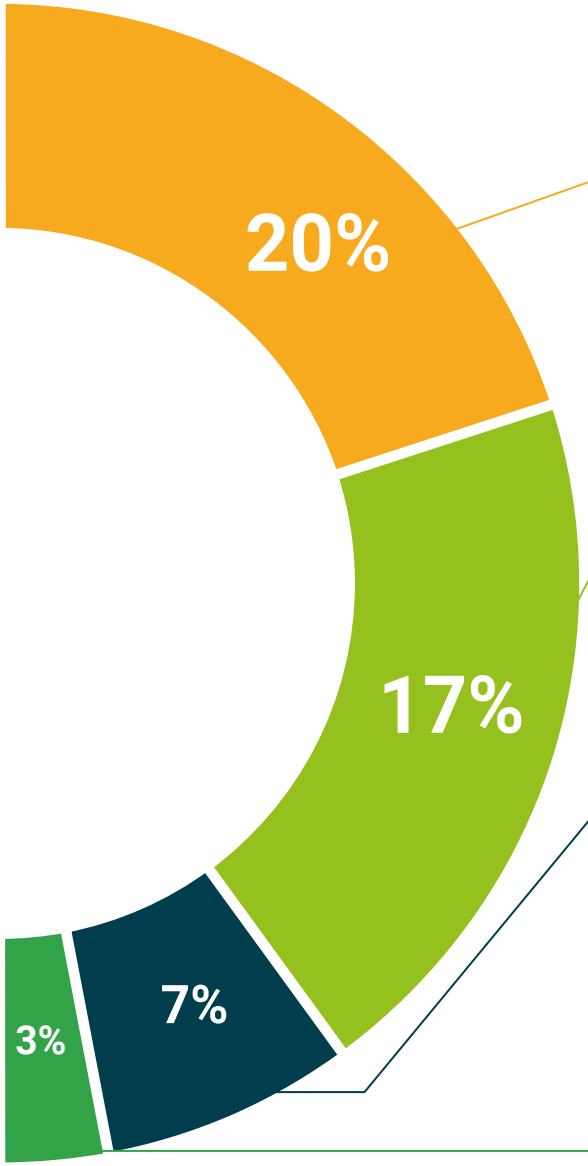


***Case Studies***

Completarás una selección de los mejores *case studies* de la materia. Casos presentados, analizados y tutorizados por los mejores especialistas del panorama internacional.

**Testing & Retesting**

Evaluamos y reevaluamos periódicamente tu conocimiento a lo largo del programa. Lo hacemos sobre 3 de los 4 niveles de la Pirámide de Miller.

**Clases magistrales**

Existe evidencia científica sobre la utilidad de la observación de terceros expertos.

El denominado *Learning from an expert* afianza el conocimiento y el recuerdo, y genera seguridad en nuestras futuras decisiones difíciles.

**Guías rápidas de actuación**

TECH ofrece los contenidos más relevantes del curso en forma de fichas o guías rápidas de actuación. Una manera sintética, práctica y eficaz de ayudar al estudiante a progresar en su aprendizaje.

06

# Titulación

El Diplomado en Nutrición en Sobrepeso, Obesidad, y sus Comorbilidades para Enfermería garantiza, además de la capacitación más rigurosa y actualizada, el acceso a un título de Diplomado expedido por TECH Universidad.

*Supera con éxito este programa y recibe tu titulación universitaria sin desplazamientos ni farragosos trámites"*

Este **Diplomado en Nutrición en Sobrepeso, Obesidad, y sus Comorbilidades para Enfermería** contiene el programa universitario más completo y actualizado del mercado.

Tras la superación de la evaluación, el alumno recibirá por correo postal* con acuse de recibo su correspondiente título de **Diplomado** emitido por **TECH Universidad.**

Este título expedido por **TECH Universidad** expresará la calificación que haya obtenido en el **Diplomado**, y reunirá los requisitos comúnmente exigidos por las bolsas de trabajo, oposiciones y comités evaluadores de carreras profesionales.

Título: **Diplomado en Nutrición en Sobrepeso, Obesidad, y sus Comorbilidades para Enfermería**

Modalidad: **No escolarizada (100% en línea)**

Duración: **6 semanas**

tech universidad

C. _____, con documento de identificación _____ ha superado con éxito y obtenido el título de:

**Diplomado en Nutrición en Sobrepeso, Obesidad, y sus Comorbilidades para Enfermería**

Se trata de un título propio de esta Universidad con una duración de 150 horas, con fecha de inicio dd/mm/aaaa y fecha de finalización dd/mm/aaaa.

TECH es una Institución Particular de Educación Superior reconocida por la Secretaría de Educación Pública a partir del 28 de junio de 2018.

En Ciudad de México, a 31 de mayo de 2024

Mtro. Gerardo Daniel Orozco Martínez
Rector

Este título propio se deberá acompañar siempre del título universitario habilitante expedido por la autoridad competente para ejercer profesionalmente en cada país. código único TECH: AFWOR23S techtitute.com/titulos

*Apostilla de La Haya. En caso de que el alumno solicite que su título en papel recabe la Apostilla de La Haya, TECH UNIVERSIDAD realizará las gestiones oportunas para su obtención, con un coste adicional.

tech universidad

# Diplomado

## Nutrición en Sobrepeso, Obesidad, y sus Comorbilidades para Enfermería

- Modalidad: **No escolarizada (100% en línea)**
- Duración: **6 semanas**
- Titulación: **TECH Universidad**
- Horario: **a tu ritmo**
- Exámenes: **online**

# Diplomado

## Nutrición en Sobrepeso, Obesidad, y sus Comorbilidades para Enfermería

tech universidad