Curso Universitario

Urgencias Traumatológicas, Urgencias por Agentes Físicos e Intoxicaciones en el Medio Extrahospitalario para Enfermería

tech universidad

tech universidad

Curso Universitario
Urgencias Traumatológicas, Urgencias por Agentes Físicos e Intoxicaciones en el Medio Extrahospitalario para Enfermería

- Modalidad: **online**
- Duración: **6 semanas**
- Titulación: **TECH Universidad**
- Acreditación: **4 ECTS**
- Horario: **a tu ritmo**
- Exámenes: **online**

Acceso web: **www.techtitute.com/enfermeria/curso-universitario/urgencias-traumatologicas-agentes-fisicos-intoxicaciones-medio-extrahospitalario-enfermeria**

Índice

01
Presentación
pág. 4

02
Objetivos
pág. 8

03
Dirección del curso
pág. 12

04
Estructura y contenido
pág. 16

05
Metodología de estudio
pág. 20

06
Titulación
pág. 30

01

Presentación

Las Urgencias Traumatológica y los accidentes por Agentes Físicos constituyen un componente altamente crítico para los enfermeros que ejercen sus funciones en el entorno Extrahospitalario. En este sentido, los expertos pueden encontrase ante una variedad de situaciones que comprenden desde Fracturas Óseas hasta Quemaduras Severas o Envenenamientos Agudos. Frente a esto, los profesionales necesitan conocer en profundidad las implicaciones diagnósticas de cada condición, sus tratamientos más adecuados y posibles efectos adversos. Por este motivo, TECH presenta un innovador programa universitario que se focalizará en la atención integral ante dichas emergencias y ayudará a los egresados a desarrollar habilidades clínicas avanzadas para optimizar los resultados de sus pacientes. Asimismo, se imparte en una flexible modalidad 100% online.

Gracias a este Curso Universitario 100% online, realizarás evaluaciones rápidas y precisas de pacientes con Trauma Grave empleando herramientas avanzadas como el triaje"

Un nuevo informe realizado por la Organización Mundial de la Salud desvela que más de 12.2 millones de personas mueren cada año a causa de enfermedades no transmisibles derivadas de intoxicaciones en su entorno de trabajo. Por ejemplo, la exposición a contaminantes ambientales o a sustancias químicas como el amianto producen afecciones críticas como el Cáncer de Pulmón, la Enfermedad Pulmonar Obstructiva Crónica o Derrames Pleurales. Ante esta realidad, los enfermeros desempeñan importante rol al realizar evaluaciones sistémicas de los pacientes para establecer la naturaleza y gravedad de las exposiciones. Por ello, necesitan incorporar a su praxis clínica los métodos terapéuticos más vanguardistas a fin de estabilizar a los pacientes de forma eficiente.

En este contexto, TECH lanza un revolucionario Curso Universitario en Urgencias Traumatológicas, Urgencias por Agentes Físicos e Intoxicaciones en el Medio Extrahospitalario para Enfermería. El itinerario académico profundizará en cuestiones que abarcan desde la biomecánica de los accidentes hasta los métodos de evaluación diagnóstica. De este modo, los egresados obtendrán competencias clínicas avanzadas para identificar los síntomas de un amplio abanico de condiciones severas, como Traumatismos Abdominales, Picaduras o Shocks Hipovolémicos. Además, el temario ahondará en las técnicas de inmovilización más seguras para evitar lesiones adicionales como Fracturas, Desgarros o Cortes. Así pues, los profesionales llevarán a cabo los procedimientos terapéuticos oportunos para estabilizar a los pacientes durante su traslado al centro hospitalario.

Por otra parte, esta titulación universitaria se imparte en una modalidad 100% online, de fácil acceso desde cualquier dispositivo con conexión a internet y sin horarios predeterminados. Además, TECH se basa en el vanguardista método de enseñanza del *Relearning*, para que los enfermeros profundicen en los conceptos clave sin recurrir a técnicas que implican un esfuerzo extra, como la memorización. En este sentido, los egresados solamente necesitarán un dispositivo electrónico con acceso a Internet para ingresar en el Campus Virtual y acceder a los materiales didácticos más completos del mercado.

Este **Curso Universitario en Urgencias Traumatológicas, Urgencias por Agentes Físicos e Intoxicaciones en el Medio Extrahospitalario para Enfermería** contiene el programa educativo más completo y actualizado del mercado. Sus características más destacadas son:

- El desarrollo de casos prácticos presentados por expertos Emergencias y Urgencias médicas en el entorno extrahospitalario
- Los contenidos gráficos, esquemáticos y eminentemente prácticos con los que está concebido recogen una información científica y práctica sobre aquellas disciplinas indispensables para el ejercicio profesional
- Los ejercicios prácticos donde realizar el proceso de autoevaluación para mejorar el aprendizaje
- Su especial hincapié en metodologías innovadoras
- Las lecciones teóricas, preguntas al experto, foros de discusión de temas controvertidos y trabajos de reflexión individual
- La disponibilidad de acceso a los contenidos desde cualquier dispositivo fijo o portátil con conexión a internet

"Accederás a los materiales didácticos desde cualquier dispositivo electrónico con conexión a internet. ¡Incluso desde tu móvil!"

Profundizarás en las Intoxicaciones más frecuentes y aplicarás medidas de manejo inicial como el lavado gástrico o el suministro de antídotos"

¿Quieres incorporar a tu praxis las técnicas de inmovilización más sofisticadas para prevenir Fracturas Traumáticas? Lógralo con este programa universitario en solo horas.

El disruptivo método Relearning de TECH te permitirá ponerte al día de forma autónoma y progresiva.

El programa incluye en su cuadro docente a profesionales del sector que vierten en esta capacitación la experiencia de su trabajo, además de reconocidos especialistas de sociedades de referencia y universidades de prestigio.

Su contenido multimedia, elaborado con la última tecnología educativa, permitirá al profesional un aprendizaje situado y contextual, es decir, un entorno simulado que proporcionará una capacitación inmersiva programada para entrenarse ante situaciones reales.

El diseño de este programa se centra en el Aprendizaje Basado en Problemas, mediante el cual el profesional deberá tratar de resolver las distintas situaciones de práctica profesional que se le planteen a lo largo del curso académico. Para ello, contará con la ayuda de un novedoso sistema de vídeo interactivo realizado por reconocidos expertos.

02

Objetivos

El presente Curso Universitario otorgará a los profesionales de la Enfermería un conocimiento integral sobre el manejo de Lesiones Traumáticas Agudas y Emergencias por Agentes Físicos e Intoxicaciones en el marco Extrahospitalario. Al mismo tiempo, los egresados desarrollarán habilidades avanzadas para reconocer una variedad de condiciones críticas como las Lesiones Medulares, Traumatismos Torácicos o Shocks Hipovolémicos. Gracias a esto, los expertos intervendrán con rapidez y aplicarán los procedimientos terapéuticos más oportunos para estabilizar a los pacientes durante su traslado al centro hospitalario. De este modo, mejorarán los pronósticos de recuperación considerablemente.

Adquirirás competencias para realizar procedimientos terapéuticos como la aplicación de vendajes hemostáticos, el mantenimiento de las Vías Aéreas o administración de fármacos para disminuir el riesgo de complicaciones"

Objetivos generales

- Analizar la gestión de incidentes de múltiples víctimas y catástrofes
- Identificar técnicas diagnósticas y terapéuticas en situaciones de emergencia
- Ahondar en los principios de farmacología aplicados a emergencias médicas
- Examinar los protocolos y procedimientos en emergencias más innovadores

Actualizarás tus conocimientos mediante formatos didácticos como vídeos explicativos, lecturas especializadas o resúmenes interactivos. ¡Disfrutarás de una experiencia dinámica!"

Objetivos específicos

Módulo 1. Atención al Trauma Grave (Catástrofes o EEH)

- Comprender los conceptos generales y la biomecánica de los accidentes, analizando cómo diferentes tipos de traumas afectan al cuerpo humano para aplicar un enfoque integral en su manejo
- Ahondar en la valoración primaria y secundaria efectiva en pacientes con trauma grave, identificando rápidamente las lesiones críticas y estableciendo prioridades en la atención
- Abordar las diferentes técnicas de movilización e inmovilización utilizando materiales y métodos apropiados, asegurando una correcta analgesia y sedación
- Delimitar las bases de la asistencia sanitaria en situaciones especiales, como lugares confinados y remotos, así como en pacientes pediátricos y embarazadas

Módulo 2. Otros aspectos importantes en Urgencias y Emergencias

- Diferenciar las prácticas y protocolos de seguridad del paciente, identificando y minimizando riesgos para asegurar un entorno seguro y eficiente en situaciones de urgencias y emergencias
- Integrar nuevas tecnologías en el manejo de urgencias y emergencias, evaluando su impacto y aplicabilidad para mejorar la precisión diagnóstica, la eficiencia operativa y los resultados clínicos

Módulo 3. Emergencias Toxicológicas

- Evaluar los aspectos generales del paciente intoxicado, incluyendo la identificación de signos y síntomas de intoxicación y la aplicación de métodos diagnósticos apropiados para determinar la sustancia tóxica implicada
- Identificar los protocolos de manejo inicial y estabilización del paciente intoxicado, asegurando la administración de tratamientos adecuados como antídotos y soporte vital avanzado
- Prevenir complicaciones a largo plazo en pacientes intoxicados, proporcionando educación sobre la prevención de intoxicaciones y el manejo seguro de sustancias tóxicas tanto en el entorno hospitalario como en el hogar

03

Dirección del curso

La prioridad de TECH es poner al alcance de cualquiera los programas universitarios más integrales y renovados del panorama académico, motivo por el que realiza un minucioso proceso para seleccionar sus claustros docentes. Gracias a este esfuerzo, este Curso Universitario cuenta con la participación de auténticos expertos en el campo de las Urgencias médicas Extrahospitalarias. Estos profesionales han contribuido a optimizar la calidad de vida de múltiples pacientes, que sufrían situaciones de trauma grave e incluso accidentes por Agentes Físicos e Intoxicaciones. De este modo, los enfermeros se adentrarán en una experiencia inmersiva que mejorará su práctica clínica significativamente.

Contarás con el apoyo de un equipo docente integrado por expertos altamente especializados en el manejo de Urgencias médicas en el Medio Extrahospitalario"

Dirección

Dr. Sendra Más, Juan Amaro

- Médico Adjunto del Servicio de Urgencias en el Hospital Vega Baja. Alicante, España
- Médico de Emergencias de la Unidad Médica Especializada (UME 1)
- Médico en el Servicio de Atención Médica de Urgencias (SAMU)
- Médico Helicóptero Medicalizado
- Licenciado en Medicina y Cirugía por la Universidad de Alicante
- Especialista en Medicina Familiar y Comunitaria
- Profesor Acreditado para la Sociedad Española de Emergencias
- Miembro de la Sociedad Española de Emergencias

Profesores

Dra. Fernández Martínez, Maria Ángeles

- Bioquímica-Nutricionista-Fitoterapeuta Responsable del Centro de Nutrición Natural Life
- Gerente de Línea de Parafarmacia, Dermofarmacia, Nutricosmética y Fitoterapia
- Licenciada en Bioquímica por la Universidad de Valencia
- Experto Universitario en Nutrición, Dietética y Dietoterapia
- Experto en Análisis Microbiológico de Alimentos
- Experto en Prevención y Tratamiento con Nutrición, Alimentación y Cáncer
- Experto en Nutrición Clínica y Deportiva Vegetariana
- Especialista en Intolerancias Alimentarias y el Estudio de la Microbiota Intestinal
- Numerosos cursos de estudio en Microbiota Intestinal, Métodos de Análisis y Aplicaciones
- Diplomada en Medicina Natural y Ortomolecular
- Experto en el uso actual de Nutricosmética y Nutraceúticos en general
- Experto en Gestión de punto de venta en la Oficina de Farmacia y Parafarmacia
- Socio de: Sociedad Española de Probióticos y Prebióticos (SEPyP), Sociedad Española de Dietética (SEDCA) y Sociedad Española de Nutrición (SEÑ)

Dra. Medina Martínez, María Ángeles

- Directora Médica y Cofundadora de Healthy Blue Bits
- Especialista de Medicina Familiar y Comunitaria de la Conselleria de Sanitat Universal de la Generalitat de Valencia
- Cofundadora de Toubabs Team
- Licenciada en Medicina por la Universidad Miguel Hernández de Elche
- Postgrado en Gestión Clínica por la Universidad Abierta de Cataluña
- Posgrado en Salud Pública y Comunitaria por la Universidad de Murcia
- Miembro de: ASD (Vocal), SoVaMFiC(Presidenta) y Foro de Médicos de Atención Primaria de la Comunidad Valenciana

Dra. Pérez Marín, Estefanía

- Médico Especialista en Salud Mental
- Médico Especialista en Psiquiatría en el Hospital General Universitario de Elche
- Licenciada en Medicina y Cirugía por la Universidad Miguel Hernández de Elche
- Experto en Emergencias en Salud Mental

Dra. Perales Cano, Raquel

- Especialista en Medicina Familiar y Comunitaria
- Médico de Atención Primaria en el Centro de Salud La Loma
- Especialista del Servicio de Urgencias en el Hospital Vega Baja
- Médico de la Unidad Medicalizada de Emergencias 1 del Servicio Murciano de Salud
- Profesional Sanitaria de Samu

Dr. Zazo Menargues, Juan Manuel

- Coordinador Médico del Centro de Salud de El Raval de Elche
- Médico de Atención Primaria en Centro de Salud San Fermín
- Investigador del Departamento de Medicina Clínica de la Universidad CEU Cardenal Herrera

Dra. Gavilán Martín, Cristina

- Médico Adjunto de Urgencias Pediátricas en el Hospital General Universitario de Elche
- Médico Especialista en Medicina Familiar y Comunitaria
- Doctora en Medicina por la Universidad Miguel Hernández de Elche
- Licenciada en Medicina y Cirugía por la Universidad de Alicante
- Credencial APLS por la Academia Americana de Pediatría y el Colegio Americano de Médicos de Urgencias
- Docenteen Másteres Universitarios y cursos de postgrado.
- Miembro de: La Sociedad Española de Urgencias Pediátricas (SEUP)

Dra. López Llames, Aurora

- Médico Especialista en Otorrinolaringología
- Jefa del Departamento de Otorrinolaringología en el Hospital Universitario de Torrevieja
- Facultativo Especialista en Menorca Ib-Salut
- Otorrinolaringóloga en el Hospital Universitario Central de Asturias
- Máster enGestión Clínica por la Universidad Abierta de Cataluña
- Licenciada en Medicina y Cirugía por la Universidad de Oviedo

04

Estructura y contenido

Mediante este programa universitario, los enfermeros estarán altamente cualificados para abordar emergencias Traumatológicas en el entorno Extrahospitalario, así como como patologías causadas por Agentes Físicos e Intoxicaciones. El plan de estudios profundizará con exhaustividad en la biomecánica de los accidentes, lo que contribuirá a que los egresados prioricen la atención de manera adecuada y apliquen tanto las técnicas de inmovilización como de primeros auxilios más oportunas. En sintonía con esto, el temario ahondará en el manejo de lesiones habituales como los Traumatismos del Aparato Locomotor, Shocks Hipovolémicos, heridas por arma blanca e incluso mordeduras de animales.

Desarrollarás habilidades clínicas para identificar rápidamente emergencias traumatológicas, casos de exposición a agentes físicos e intoxicaciones"

Módulo 1. Atención al Trauma Grave (Catástrofes o EEH)

1.1. Generalidades
1.2. Biomecánica de los accidentes
1.3. Valoración primaria y secundaria
1.4. TCE
1.5. Traumatismo torácico
1.6. Traumatismo abdominal
1.7. Traumatismo vertebral y lesión medular
1.8. Traumatismo del aparato locomotor
1.9. Heridas
1.10. Shock hipovolémico
1.11. Trauma pediátrico
1.12. Trauma en la embarazada
1.13. Traumatismos especiales
1.14. Traumatismos por agentes físicos y ambientales
1.15. Mordeduras y picaduras
1.16. Analgesia y sedación
1.17. Movilización e inmovilización. Materiales y técnicas
1.18. Rescate y asistencia sanitaria en lugares confinados y remotos

Módulo 2. Otros aspectos importantes en Urgencias y Emergencias

2.1. Habilidades de comunicación en urgencias
2.2. Seguridad del paciente
2.3. Nuevas competencias del profesional en urgencias y emergencias
2.4. Nuevas tecnologías en urgencias y emergencias

Módulo 3. Emergencias Toxicológicas

3.1. Aspectos generales del paciente intoxicado
3.2. Intoxicaciones más frecuentes

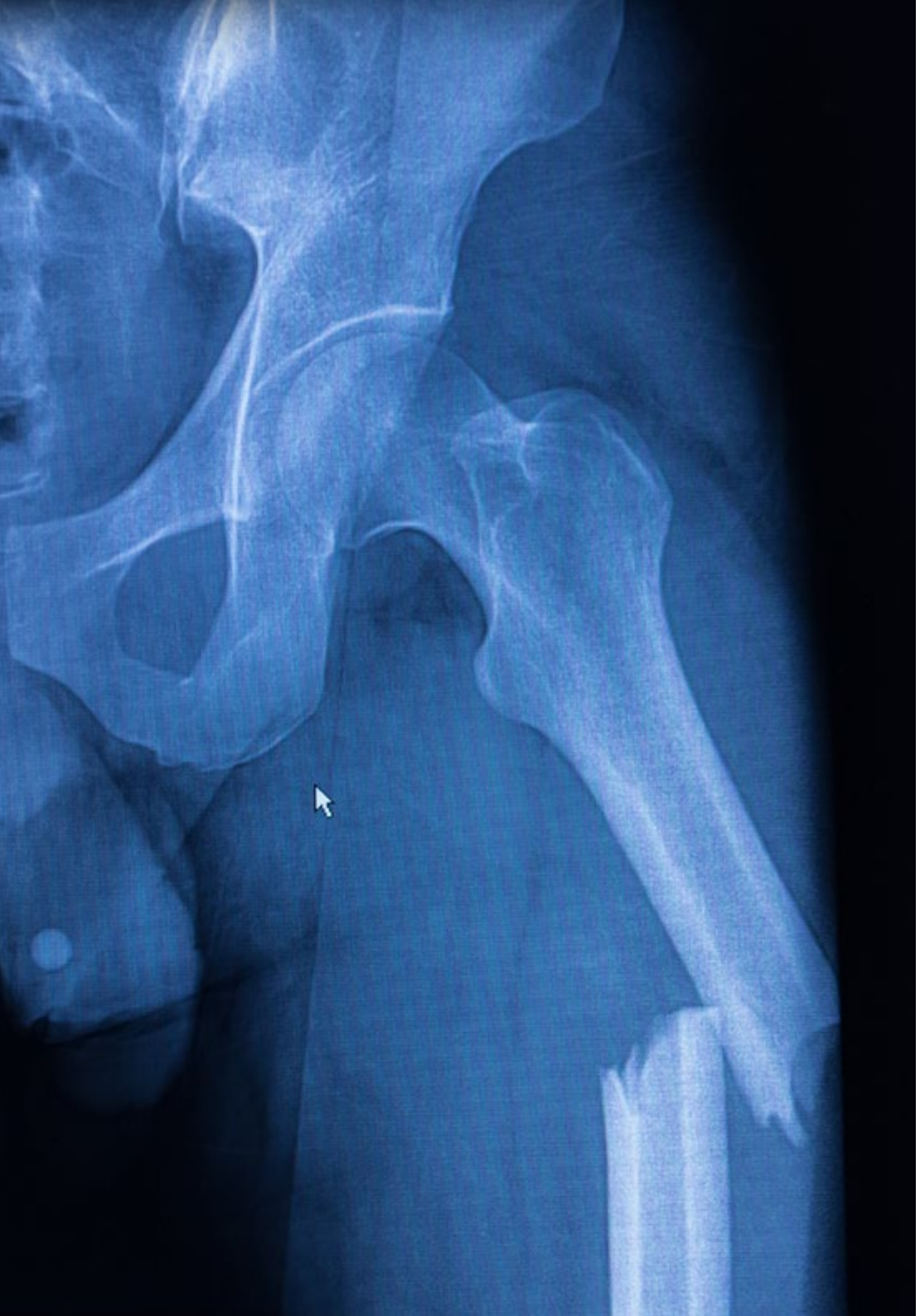

TECH diseña un intensivo programa de actualización que te permitirá conciliar tu actividad asistencial como Enfermero con una titulación de primera calidad. ¡Matricúlate ahora!"

05

Metodología de estudio

TECH es la primera universidad en el mundo que combina la metodología de los ***case studies*** con el ***Relearning***, un sistema de aprendizaje 100% online basado en la reiteración dirigida.

Esta disruptiva estrategia pedagógica ha sido concebida para ofrecer a los profesionales la oportunidad de actualizar conocimientos y desarrollar competencias de un modo intensivo y riguroso. Un modelo de aprendizaje que coloca al estudiante en el centro del proceso académico y le otorga todo el protagonismo, adaptándose a sus necesidades y dejando de lado las metodologías más convencionales.

TECH te prepara para afrontar nuevos retos en entornos inciertos y lograr el éxito en tu carrera"

El alumno: la prioridad de todos los programas de TECH

En la metodología de estudios de TECH el alumno es el protagonista absoluto. Las herramientas pedagógicas de cada programa han sido seleccionadas teniendo en cuenta las demandas de tiempo, disponibilidad y rigor académico que, a día de hoy, no solo exigen los estudiantes sino los puestos más competitivos del mercado.

Con el modelo educativo asincrónico de TECH, es el alumno quien elige el tiempo que destina al estudio, cómo decide establecer sus rutinas y todo ello desde la comodidad del dispositivo electrónico de su preferencia. El alumno no tendrá que asistir a clases en vivo, a las que muchas veces no podrá acudir. Las actividades de aprendizaje las realizará cuando le venga bien. Siempre podrá decidir cuándo y desde dónde estudiar.

"En TECH NO tendrás clases en directo (a las que luego nunca puedes asistir)"

Los planes de estudios más exhaustivos a nivel internacional

TECH se caracteriza por ofrecer los itinerarios académicos más completos del entorno universitario. Esta exhaustividad se logra a través de la creación de temarios que no solo abarcan los conocimientos esenciales, sino también las innovaciones más recientes en cada área.

Al estar en constante actualización, estos programas permiten que los estudiantes se mantengan al día con los cambios del mercado y adquieran las habilidades más valoradas por los empleadores. De esta manera, quienes finalizan sus estudios en TECH reciben una preparación integral que les proporciona una ventaja competitiva notable para avanzar en sus carreras.

Y además, podrán hacerlo desde cualquier dispositivo, pc, tableta o smartphone.

"El modelo de TECH es asincrónico, de modo que te permite estudiar con tu pc, tableta o tu smartphone donde quieras, cuando quieras y durante el tiempo que quieras"

Case studies o Método del caso

El método del caso ha sido el sistema de aprendizaje más utilizado por las mejores escuelas de negocios del mundo. Desarrollado en 1912 para que los estudiantes de Derecho no solo aprendiesen las leyes a base de contenidos teóricos, su función era también presentarles situaciones complejas reales. Así, podían tomar decisiones y emitir juicios de valor fundamentados sobre cómo resolverlas. En 1924 se estableció como método estándar de enseñanza en Harvard.

Con este modelo de enseñanza es el propio alumno quien va construyendo su competencia profesional a través de estrategias como el *Learning by doing* o el *Design Thinking*, utilizadas por otras instituciones de renombre como Yale o Stanford.

Este método, orientado a la acción, será aplicado a lo largo de todo el itinerario académico que el alumno emprenda junto a TECH. De ese modo se enfrentará a múltiples situaciones reales y deberá integrar conocimientos, investigar, argumentar y defender sus ideas y decisiones. Todo ello con la premisa de responder al cuestionamiento de cómo actuaría al posicionarse frente a eventos específicos de complejidad en su labor cotidiana.

Método *Relearning*

En TECH los *case studies* son potenciados con el mejor método de enseñanza 100% online: el *Relearning*.

Este método rompe con las técnicas tradicionales de enseñanza para poner al alumno en el centro de la ecuación, proveyéndole del mejor contenido en diferentes formatos. De esta forma, consigue repasar y reiterar los conceptos clave de cada materia y aprender a aplicarlos en un entorno real.

En esta misma línea, y de acuerdo a múltiples investigaciones científicas, la reiteración es la mejor manera de aprender. Por eso, TECH ofrece entre 8 y 16 repeticiones de cada concepto clave dentro de una misma lección, presentada de una manera diferente, con el objetivo de asegurar que el conocimiento sea completamente afianzado durante el proceso de estudio.

El Relearning te permitirá aprender con menos esfuerzo y más rendimiento, implicándote más en tu especialización, desarrollando el espíritu crítico, la defensa de argumentos y el contraste de opiniones: una ecuación directa al éxito.

Un Campus Virtual 100% online con los mejores recursos didácticos

Para aplicar su metodología de forma eficaz, TECH se centra en proveer a los egresados de materiales didácticos en diferentes formatos: textos, vídeos interactivos, ilustraciones y mapas de conocimiento, entre otros. Todos ellos, diseñados por profesores cualificados que centran el trabajo en combinar casos reales con la resolución de situaciones complejas mediante simulación, el estudio de contextos aplicados a cada carrera profesional y el aprendizaje basado en la reiteración, a través de audios, presentaciones, animaciones, imágenes, etc.

Y es que las últimas evidencias científicas en el ámbito de las Neurociencias apuntan a la importancia de tener en cuenta el lugar y el contexto donde se accede a los contenidos antes de iniciar un nuevo aprendizaje. Poder ajustar esas variables de una manera personalizada favorece que las personas puedan recordar y almacenar en el hipocampo los conocimientos para retenerlos a largo plazo. Se trata de un modelo denominado *Neurocognitive context-dependent e-learning* que es aplicado de manera consciente en esta titulación universitaria.

Por otro lado, también en aras de favorecer al máximo el contacto mentor-alumno, se proporciona un amplio abanico de posibilidades de comunicación, tanto en tiempo real como en diferido (mensajería interna, foros de discusión, servicio de atención telefónica, email de contacto con secretaría técnica, chat y videoconferencia).

Asimismo, este completísimo Campus Virtual permitirá que el alumnado de TECH organice sus horarios de estudio de acuerdo con su disponibilidad personal o sus obligaciones laborales. De esa manera tendrá un control global de los contenidos académicos y sus herramientas didácticas, puestas en función de su acelerada actualización profesional.

"La modalidad de estudios online de este programa te permitirá organizar tu tiempo y tu ritmo de aprendizaje, adaptándolo a tus horarios"

La eficacia del método se justifica con cuatro logros fundamentales:

1. Los alumnos que siguen este método no solo consiguen la asimilación de conceptos, sino un desarrollo de su capacidad mental, mediante ejercicios de evaluación de situaciones reales y aplicación de conocimientos.
2. El aprendizaje se concreta de una manera sólida en capacidades prácticas que permiten al alumno una mejor integración en el mundo real.
3. Se consigue una asimilación más sencilla y eficiente de las ideas y conceptos, gracias al planteamiento de situaciones que han surgido de la realidad.
4. La sensación de eficiencia del esfuerzo invertido se convierte en un estímulo muy importante para el alumnado, que se traduce en un interés mayor en los aprendizajes y un incremento del tiempo dedicado a trabajar en el curso.

La metodología universitaria mejor valorada por sus alumnos

Los resultados de este innovador modelo académico son constatables en los niveles de satisfacción global de los egresados de TECH.

La valoración de los estudiantes sobre la calidad docente, calidad de los materiales, estructura del curso y sus objetivos es excelente. No en valde, la institución se convirtió en la universidad mejor valorada por sus alumnos según el índice global score, obteniendo un 4,9 de 5.

Accede a los contenidos de estudio desde cualquier dispositivo con conexión a Internet (ordenador, tablet, smartphone) gracias a que TECH está al día de la vanguardia tecnológica y pedagógica.

Podrás aprender con las ventajas del acceso a entornos simulados de aprendizaje y el planteamiento de aprendizaje por observación, esto es, Learning from an expert.

Así, en este programa estarán disponibles los mejores materiales educativos, preparados a conciencia:

Material de estudio

Todos los contenidos didácticos son creados por los especialistas que van a impartir el curso, específicamente para él, de manera que el desarrollo didáctico sea realmente específico y concreto.

Estos contenidos son aplicados después al formato audiovisual que creará nuestra manera de trabajo online, con las técnicas más novedosas que nos permiten ofrecerte una gran calidad, en cada una de las piezas que pondremos a tu servicio.

Prácticas de habilidades y competencias

Realizarás actividades de desarrollo de competencias y habilidades específicas en cada área temática. Prácticas y dinámicas para adquirir y desarrollar las destrezas y habilidades que un especialista precisa desarrollar en el marco de la globalización que vivimos.

Resúmenes interactivos

Presentamos los contenidos de manera atractiva y dinámica en píldoras multimedia que incluyen audio, vídeos, imágenes, esquemas y mapas conceptuales con el fin de afianzar el conocimiento.
Este sistema exclusivo educativo para la presentación de contenidos multimedia fue premiado por Microsoft como "Caso de éxito en Europa".

Lecturas complementarias

Artículos recientes, documentos de consenso, guías internacionales... En nuestra biblioteca virtual tendrás acceso a todo lo que necesitas para completar tu capacitación.

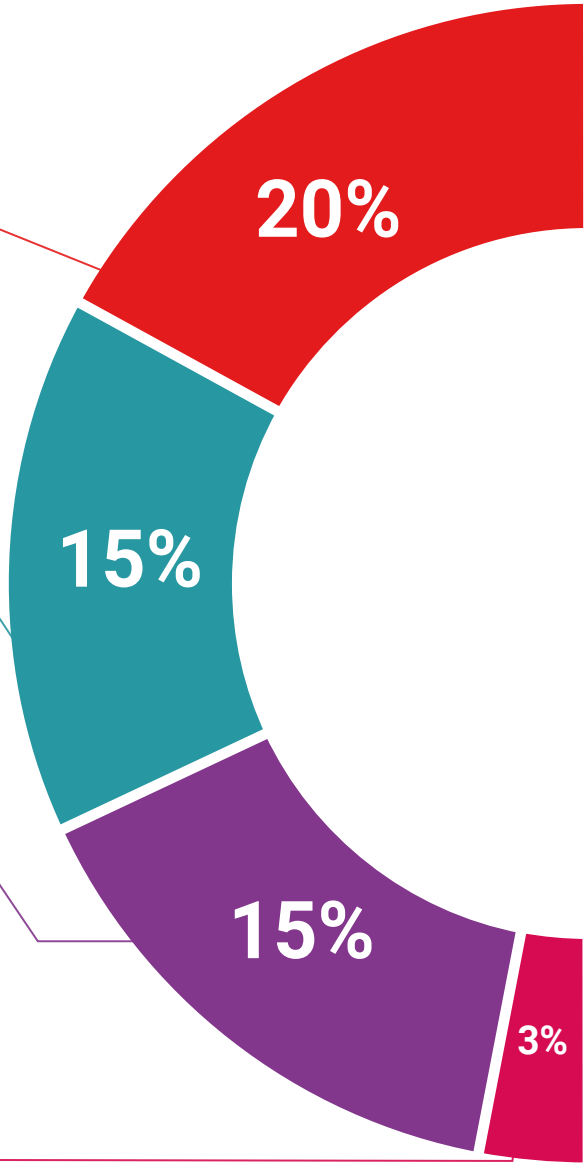

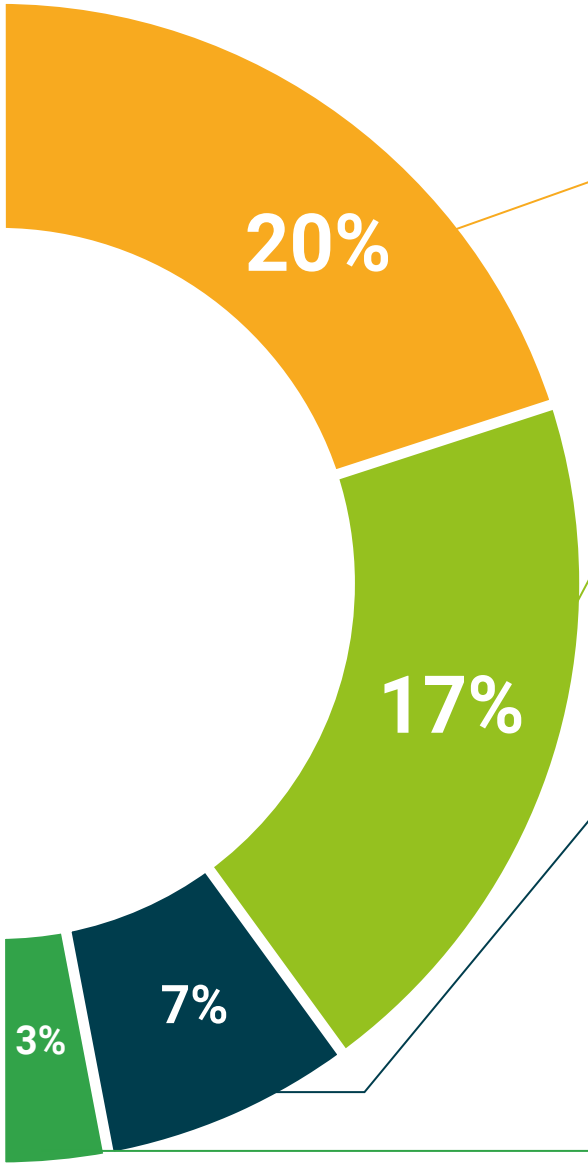

Case Studies

Completarás una selección de los mejores *case studies* de la materia. Casos presentados, analizados y tutorizados por los mejores especialistas del panorama internacional.

Testing & Retesting

Evaluamos y reevaluamos periódicamente tu conocimiento a lo largo del programa. Lo hacemos sobre 3 de los 4 niveles de la Pirámide de Miller.

Clases magistrales

Existe evidencia científica sobre la utilidad de la observación de terceros expertos. El denominado *Learning from an expert* afianza el conocimiento y el recuerdo, y genera seguridad en nuestras futuras decisiones difíciles.

Guías rápidas de actuación

TECH ofrece los contenidos más relevantes del curso en forma de fichas o guías rápidas de actuación. Una manera sintética, práctica y eficaz de ayudar al estudiante a progresar en su aprendizaje.

06

Titulación

Este programa en Urgencias Traumatológicas, Urgencias por Agentes Físicos e Intoxicaciones en el Medio Extrahospitalario para Enfermería garantiza, además de la capacitación más rigurosa y actualizada, el acceso a un título de Curso Universitario expedido por TECH Universidad.

Supera con éxito este programa y recibe tu titulación universitaria sin desplazamientos ni farragosos trámites"

Este programa te permitirá obtener el título de **Curso Universitario en Urgencias Traumatológicas, Urgencias por Agentes Físicos e Intoxicaciones en el Medio Extrahospitalario para Enfermería** emitido por TECH Universidad.

TECH es una Universidad española oficial, que forma parte del Espacio Europeo de Educación Superior (EEES). Con un enfoque centrado en la excelencia académica y la calidad universitaria a través de la tecnología.

Este título propio contribuye de forma relevante al desarrollo de la educación continua y actualización del profesional, garantizándole la adquisición de las -competencias en su área de conocimiento y aportándole un alto valor curricular universitario a su formación. Es 100% válido en todas las Oposiciones, Carrera Profesional y Bolsas de Trabajo de cualquier Comunidad Autónoma española.

Además, el riguroso sistema de garantía de calidad de TECH asegura que cada título otorgado cumpla con los más altos estándares académicos, brindándole al egresado la confianza y la credibilidad que necesita para destacarse en su carrera profesional.

Título: **Curso Universitario en Urgencias Traumatológicas, Urgencias por Agentes Físicos e Intoxicaciones en el Medio Extrahospitalario para Enfermería**

Modalidad: **online**

Duración: **6 semanas**

Acreditación: **4 ECTS**

tech universidad

D/Dña _____, con documento de identificación _____ ha superado con éxito y obtenido el título de:

Curso Universitario en Urgencias Traumatológicas, Urgencias por Agentes Físicos e Intoxicaciones en el Medio Extrahospitalario para Enfermería

Se trata de un título propio de 100 horas de duración equivalente a 4 ECTS, con fecha de inicio dd/mm/aaaa y fecha de finalización dd/mm/aaaa.

TECH es una universidad Oficial Española legalmente reconocida mediante la Ley 1/2024, del 16 de abril, de la Comunidad Autónoma de Canarias, publicada en el Boletín Oficial del Estado (BOE) núm. 181, de 27 de julio de 2024 (pág. 96.369) e integrada en el Registro de Universidades, Centros y Títulos (RUCT) del Ministerio de Ciencia, Innovación y Universidades con el código 104.

En San Cristóbal de la Laguna, a 28 de febrero de 2024

Dr. Pedro Navarro Illana
Rector

Este título propio se deberá acompañar siempre del título universitario habilitante expedido por la autoridad competente para ejercer profesionalmente en cada país. código único TECH: AFWDR23S techtitute.com/titulos

*Apostilla de La Haya. En caso de que el alumno solicite que su título en papel recabe la Apostilla de La Haya, TECH Universidad realizará las gestiones oportunas para su obtención, con un coste adicional.

Curso Universitario

Urgencias Traumatológicas, Urgencias por Agentes Físicos e Intoxicaciones en el Medio Extrahospitalario para Enfermería

- Modalidad: **online**
- Duración: **6 semanas**
- Titulación: **TECH Universidad**
- Acreditación: **4 ECTS**
- Horario: **a tu ritmo**
- Exámenes: **online**

Curso Universitario

Urgencias Traumatológicas, Urgencias por Agentes Físicos e Intoxicaciones en el Medio Extrahospitalario para Enfermería

tech universidad