

# Curso Universitario

## Dispositivos E-Health: Telemedicina y Dispositivos Médicos





## Curso Universitario Dispositivos E-Health: Telemedicina y Dispositivos Médicos

- » Modalidad: online
- » Duración: 6 semanas
- » Titulación: TECH Universidad
- » Acreditación: 6 ECTS
- » Horario: a tu ritmo
- » Exámenes: online

Acceso web: [www.techtitute.com/enfermeria/curso-universitario/dispositivos-e-health-telemedicina-dispositivos-medicos](http://www.techtitute.com/enfermeria/curso-universitario/dispositivos-e-health-telemedicina-dispositivos-medicos)

# Índice

01

Presentación

---

*pág. 4*

02

Objetivos

---

*pág. 8*

03

Dirección del curso

---

*pág. 12*

04

Estructura y contenido

---

*pág. 16*

05

Metodología de estudio

---

*pág. 20*

06

Titulación

---

*pág. 30*

# 01

# Presentación

Los avances en eSalud son cada vez más potentes y la aplicación de las tecnologías en medicina ha dado pie a nuevas tendencias sanitarias, como la asistencia virtual. De cara a integrar en los procesos clínicos estas herramientas tecnológicas, los profesionales del presente y del futuro deben dominar su utilidad y comprender la importancia de su correcta aplicación, por ejemplo, para la comparación de datos masivos y el diagnóstico de enfermedades. En esta línea, TECH ofrece un programa que indaga en la utilización de herramientas informáticas para la asistencia sanitaria, la recopilación y documentación de Big Data y la investigación clínica. Todo ello, mediante una enseñanza 100% online para ampliar las competencias teórico-prácticas del alumnado en telemedicina. Se trata de una titulación flexible, que podrá estudiar cualquier profesional con conexión a internet donde quiera que se encuentre y sin seguir horarios prefijados.



“

*Con este Curso Universitario, dominarás en tan solo 6 semanas las posibilidades de la biomedicina en el campo clínico y te convertirás en un profesional multidisciplinar”*

La tecnología aplicada a la medicina permite convertir estudios multicéntricos y datos clínicos en información útil y estructurada, que se utiliza en divulgaciones científicas a nivel internacional. Las múltiples posibilidades que ofrece la tecnología en la disciplina médica, hacen que sea imprescindible seguir invirtiendo en esta rama. Sobre todo, cuando los nuevos avances hacen de la asistencia médica un servicio mucho más accesible, universal, rápido y eficaz.

Al atender a la fuerte demanda del sector público y privado, los profesionales deben contar con una especialización exhaustiva en las últimas tendencias, herramientas, técnicas y evidencias científicas del e-health. TECH pretende con el presente programa acercar todo el conocimiento necesario a los profesionales más exigentes de este campo sanitario. Por esta razón ha desarrollado una titulación que profundiza en los usos de las TICs y las distintas modalidades de la Telemedicina, así como los dispositivos y modelos que la conforman.

Se trata de un Curso Universitario planteado de manera 100% online, para que los alumnos disfruten de flexibilidad y puedan adaptar el estudio a sus necesidades. De esta manera, ya no tendrá que decantarse por un ámbito de su vida, sino que podrá desarrollar su empleo al tiempo que se instruye de forma teórico-práctica con los mejores expertos en eSalud. Solo así y gracias a las herramientas digitales que aplica TECH, el alumno podrá acercarse a todos los detalles técnicos de los dispositivos diagnósticos, quirúrgicos, software y demás aspectos del E-Health en esta área.

Este **Curso Universitario en Dispositivos E-Health: Telemedicina y Dispositivos Médicos** contiene el programa universitario más completo y actualizado del mercado.

Sus características más destacadas son:

- ♦ El desarrollo de casos prácticos presentados por expertos en Dispositivos E-Health y Dispositivos Médicos
- ♦ Los contenidos gráficos, esquemáticos y eminentemente prácticos con los que está concebido recogen una información científica y práctica sobre aquellas disciplinas indispensables para el ejercicio profesional
- ♦ Los ejercicios prácticos donde realizar el proceso de autoevaluación para mejorar el aprendizaje
- ♦ Su especial hincapié en metodologías innovadoras
- ♦ Las lecciones teóricas, preguntas al experto, foros de discusión de temas controvertidos y trabajos de reflexión individual
- ♦ La disponibilidad de acceso a los contenidos desde cualquier dispositivo fijo o portátil con conexión a internet



*Descubre los avances que han sido resultado de la investigación científica en el campo del e-Health y forma parte del futuro de la medicina”*

“

*La medicina del futuro no puede concebirse sin la integración de los procesos automatizados de eSalud. Actualízate ya en esta área gracias a el aprendizaje con TECH”*

El programa incluye, en su cuadro docente, a profesionales del sector que vierten en esta capacitación la experiencia de su trabajo, además de reconocidos especialistas de sociedades de referencia y universidades de prestigio.

Su contenido multimedia, elaborado con la última tecnología educativa, permitirá al profesional un aprendizaje situado y contextual, es decir, un entorno simulado que proporcionará una capacitación inmersiva programada para entrenarse ante situaciones reales.

El diseño de este programa se centra en el Aprendizaje Basado en Problemas, mediante el cual el profesional deberá tratar de resolver las distintas situaciones de práctica profesional que se le planteen a lo largo del curso académico. Para ello, contará con la ayuda de un novedoso sistema de vídeo interactivo realizado por reconocidos expertos.

*TECH te hará documentarte y dominar los procesos digitales de los servicios integrados (ISDN) mediante el sistema Relearning con el que aprenderás de forma constante.*

*Adéntrate en la explicación de los objetos, las funciones y los procedimientos de la telemedicina y desarrolla tus competencias profesionales en este campo emergente.*



# 02 Objetivos

Este Curso Universitario en Dispositivos E-Health Telemedicina y Dispositivos Médicos tiene como principal objetivo ampliar y actualizar los conocimientos de los egresados en Enfermería y otras disciplinas sanitarias, para que adopten estrategias aplicables a su campo de actuación. Se trata de un programa que profundiza en las funciones generales de las tecnologías de la información y telemedicina en dispositivos diagnósticos, quirúrgicos y biomecánicos. Todo ello, concentrado en un programa dinámico, que pretende fomentar las competencias de los especialistas inscritos en relación con la asistencia sanitaria moderna y la digitalización de los procesos clínicos.



Marijke Westerduin

“

*Cumple tus objetivos adentrándote en las posibilidades que los Dispositivos E-Health ofrecen a la intervención y la asistencia sanitaria”*



## Objetivos generales

---

- ♦ Desarrollar conceptos clave de medicina que sirvan de vehículo de comprensión de la medicina clínica
- ♦ Determinar cómo obtener métricas y herramientas para la gestión de la salud
- ♦ Examinar los principios éticos y de buenas prácticas que rigen los diferentes tipos de la investigación en ciencias de la salud
- ♦ Identificar las aplicaciones clínicas reales de las diversas técnicas
- ♦ Desarrollar los conceptos clave de las ciencias y teoría de la computación
- ♦ Determinar las aplicaciones de la computación y su implicación en la bioinformática
- ♦ Proporcionar los recursos necesarios para la iniciación del alumno en la aplicación práctica de los conceptos del módulo
- ♦ Desarrollar los conceptos fundamentales de las bases de datos
- ♦ Determinar la importancia de las bases de datos médicas
- ♦ Proporcionar conocimiento especializado sobre las tecnologías y metodologías empleadas en el diseño, desarrollo y evaluación de los sistemas de telemedicina
- ♦ Determinar los diferentes tipos y aplicaciones de la telemedicina
- ♦ Profundizar en los aspectos éticos y marcos regulatorios más comunes de la telemedicina
- ♦ Analizar el uso de dispositivos médicos
- ♦ Recopilar casos de éxito en E-Health y errores a evitar





## Objetivos específicos

---

- ♦ Analizar la evolución de la telemedicina
- ♦ Evaluar los beneficios y limitaciones de la telemedicina
- ♦ Examinar los distintos tipos y aplicaciones de telemedicina y beneficio clínico
- ♦ Valorar los aspectos éticos y marcos regulatorios más comunes para el empleo de la telemedicina
- ♦ Establecer el uso de los dispositivos médicos en la salud en general y en la telemedicina en específico
- ♦ Determinar el uso de Internet y los recursos que proporciona en la medicina
- ♦ Profundizar en las principales tendencias y retos futuros de la telemedicina



*TECH te ayudará a alcanzar tus aspiraciones, siendo un profesional más competente en eSalud y mucho más competitivo para el mercado laboral”*



# 03

## Dirección del curso

Para garantizar la correcta cualificación del alumnado, TECH se apoya en un equipo de profesionales, que cuentan con gran experiencia en el sector e-health. Gracias sus conocimientos y las características de este programa, los alumnos podrán contactar con ellos a través de una vía de comunicación directa, mediante la que podrán resolver todas sus dudas. De esta manera, los docentes se suman a las facilidades y la flexibilidad que aporta TECH para que el estudio sea una experiencia adaptable y con herramientas útiles, que los futuros especialistas podrán consultar en su praxis sanitaria enfocada a la telemedicina.



“

*No esperes más, apóyate en profesionales con amplia experiencia en Big Data y Biomedicina para que tú también adquieras una especialización de alto nivel”*

## Dirección



### Dña. Sirera Pérez, Ángela

- ♦ Ingeniera Biomédica Experta en Medicina Nuclear y Diseño de Exoesqueletos
- ♦ Diseñadora de piezas específicas para Impresión en 3D en Technadi
- ♦ Técnico del Área de Medicina Nuclear de la Clínica Universitaria de Navarra
- ♦ Licenciada en Ingeniería Biomédica por la Universidad de Navarra
- ♦ MBA y Liderazgo en Empresas de Tecnologías Médicas y Sanitarias

## Profesores

### Dr. Somolinos Simón, Francisco Javier

- ♦ Ingeniero Biomédico Investigador en el Grupo de Bioingeniería y Telemedicina GBT-UPM
- ♦ Consultor I+D+i en Evalúe Innovación
- ♦ Ingeniero Biomédico Investigador en el Grupo de Bioingeniería y Telemedicina de la Universidad Politécnica de Madrid }
- ♦ Doctor en Ingeniería Biomédica por la Universidad Politécnica de Madrid
- ♦ Graduado en Ingeniería Biomédica por la Universidad Politécnica de Madrid
- ♦ Máster en Gestión y Desarrollo de Tecnologías Biomédicas por la Universidad Carlos III de Madrid



# 04

## Estructura y contenido

El contenido de este Curso Universitario en Dispositivos E-Health Telemedicina y Dispositivos Médicos ha sido diseñado detalladamente por expertos en el área clínica para impartir conocimientos afines al desarrollo de los procesos sanitarios, mediante tecnología smart. TECH se ha nutrido de la experiencia de los expertos, para que no solo apoyen teóricamente al alumnado, sino que compartan sus experiencias reales. Asimismo, este equipo ha trabajado sobre materiales académicos en diferentes formatos audiovisuales, para que la titulación cuente con un carácter digital de primera calidad.



“

*Un plan de estudios diseñado en torno a los beneficios y las limitaciones de la telemedicina y sus sistemas de salud digital”*

## Módulo 1. Telemedicina y dispositivos médicos, quirúrgicos y biomecánicos

- 1.1. Telemedicina y telesalud
  - 1.1.1. La telemedicina como servicio de la telesalud
  - 1.1.2. La telemedicina
    - 1.1.2.1. Objetivos de la telemedicina
    - 1.1.2.2. Beneficios y limitaciones de la telemedicina
  - 1.1.3. Salud Digital. Tecnologías
- 1.2. Sistemas de Telemedicina
  - 1.2.1. Componentes de un sistema de telemedicina
    - 1.2.1.1. Personal
    - 1.2.1.2. Tecnología
  - 1.2.2. Tecnologías de la Información y de la Comunicación (TIC) en el ámbito sanitario
    - 1.2.2.1. THealth
    - 1.2.2.2. MHealth
    - 1.2.2.3. UHealth
    - 1.2.2.4. pHealth
  - 1.2.3. Evaluación de sistemas de telemedicina
- 1.3. Infraestructura tecnológica en telemedicina
  - 1.3.1. Redes Telefónicas Públicas (PSTN)
  - 1.3.2. Redes satelitales
  - 1.3.3. Redes Digitales de Servicios Integrados (ISDN)
  - 1.3.4. Tecnologías inalámbricas
    - 1.3.4.1. Wap. Protocolo de aplicación inalámbrica
    - 1.3.4.2. Bluetooth
  - 1.3.5. Conexiones vía microondas
  - 1.3.6. Modo de Transferencia Asíncrono ATM
- 1.4. Tipos de telemedicina. Usos en atención sanitaria
  - 1.4.1. Monitorización remota de pacientes
  - 1.4.2. Tecnologías de almacenamiento y envío
  - 1.4.3. Telemedicina interactiva

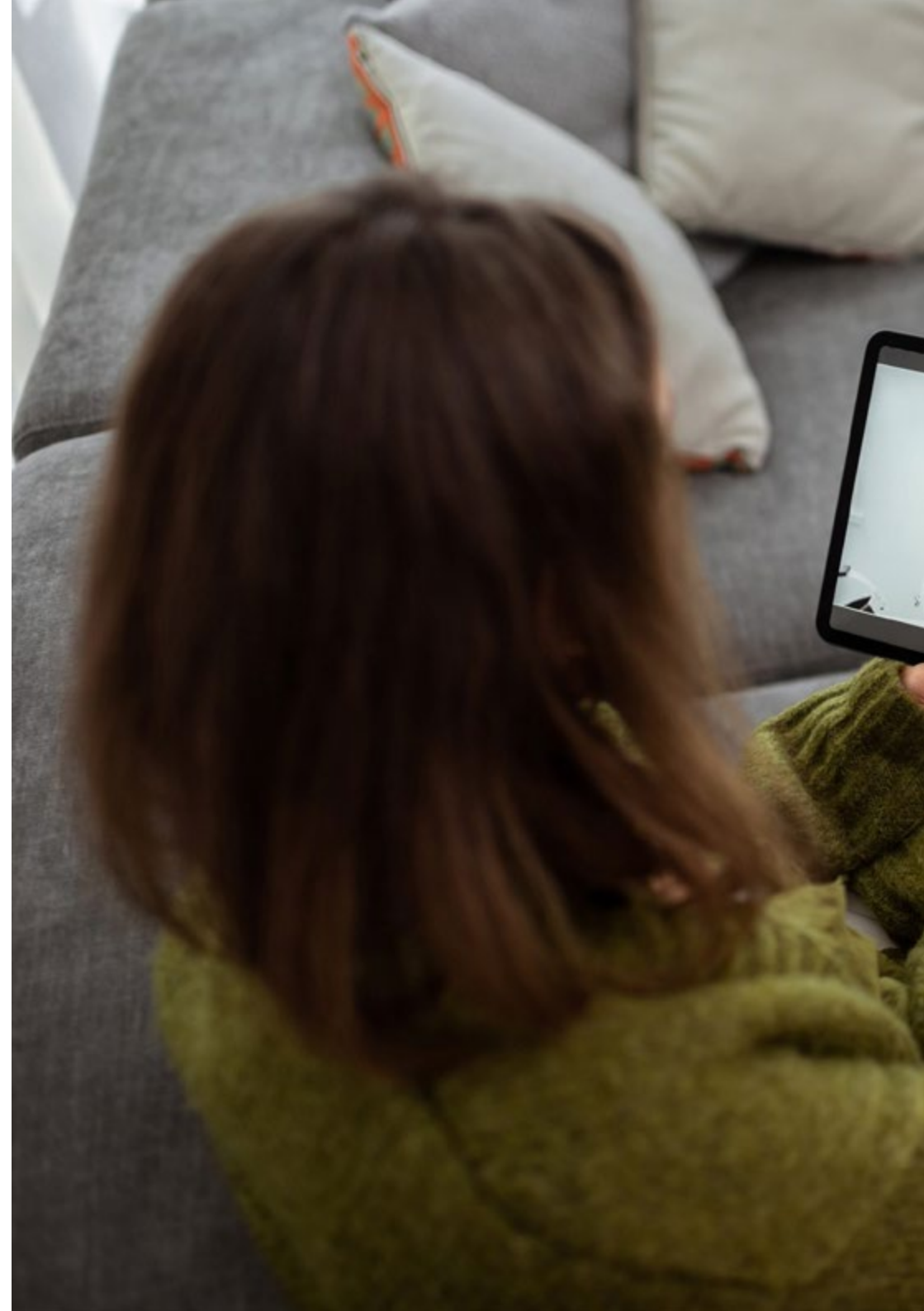



- 1.5. Aplicaciones generales de telemedicina
  - 1.5.1. Teleasistencia
  - 1.5.2. Televigilancia
  - 1.5.3. Telediagnóstico
  - 1.5.4. Teleeducación
  - 1.5.5. Telegestión
- 1.6. Aplicaciones clínicas de telemedicina
  - 1.6.1. Telerradiología
  - 1.6.2. Teledermatología
  - 1.6.3. Teleoncología
  - 1.6.4. Telepsiquiatría
  - 1.6.5. Cuidado a domicilio (*Telehome-care*)
- 1.7. Tecnologías *smart* y de asistencia
  - 1.7.1. Integración de *smart home*
  - 1.7.2. Salud Digital en la mejora del tratamiento
  - 1.7.3. Tecnología de la opa en telesalud. La "ropa inteligente"
- 1.8. Aspectos éticos y legales de la telemedicina
  - 1.8.1. Fundamentos éticos
  - 1.8.2. Marcos regulatorios comunes
  - 1.8.3. Normas ISO
- 1.9. Telemedicina y dispositivos diagnósticos, quirúrgicos y biomecánicos
  - 1.9.1. Dispositivos diagnósticos
  - 1.9.2. Dispositivos quirúrgicos
  - 1.9.3. Dispositivos biomecánicos
- 1.10. Telemedicina y dispositivos médicos
  - 1.10.1. Dispositivos médicos
    - 1.10.1.1. Dispositivos médicos móviles
    - 1.10.1.2. Carros de telemedicina
    - 1.10.1.3. Quioscos de telemedicina
    - 1.10.1.4. Cámara digital
    - 1.10.1.5. Kit de telemedicina
    - 1.10.1.6. Software de telemedicina

05

# Metodología de estudio

TECH es la primera universidad en el mundo que combina la metodología de los **case studies** con el **Relearning**, un sistema de aprendizaje 100% online basado en la reiteración dirigida.

Esta disruptiva estrategia pedagógica ha sido concebida para ofrecer a los profesionales la oportunidad de actualizar conocimientos y desarrollar competencias de un modo intenso y riguroso. Un modelo de aprendizaje que coloca al estudiante en el centro del proceso académico y le otorga todo el protagonismo, adaptándose a sus necesidades y dejando de lado las metodologías más convencionales.



“

*TECH te prepara para afrontar nuevos retos en entornos inciertos y lograr el éxito en tu carrera”*

## El alumno: la prioridad de todos los programas de TECH

En la metodología de estudios de TECH el alumno es el protagonista absoluto. Las herramientas pedagógicas de cada programa han sido seleccionadas teniendo en cuenta las demandas de tiempo, disponibilidad y rigor académico que, a día de hoy, no solo exigen los estudiantes sino los puestos más competitivos del mercado.

Con el modelo educativo asincrónico de TECH, es el alumno quien elige el tiempo que destina al estudio, cómo decide establecer sus rutinas y todo ello desde la comodidad del dispositivo electrónico de su preferencia. El alumno no tendrá que asistir a clases en vivo, a las que muchas veces no podrá acudir. Las actividades de aprendizaje las realizará cuando le venga bien. Siempre podrá decidir cuándo y desde dónde estudiar.

“

*En TECH NO tendrás clases en directo  
(a las que luego nunca puedes asistir)”*

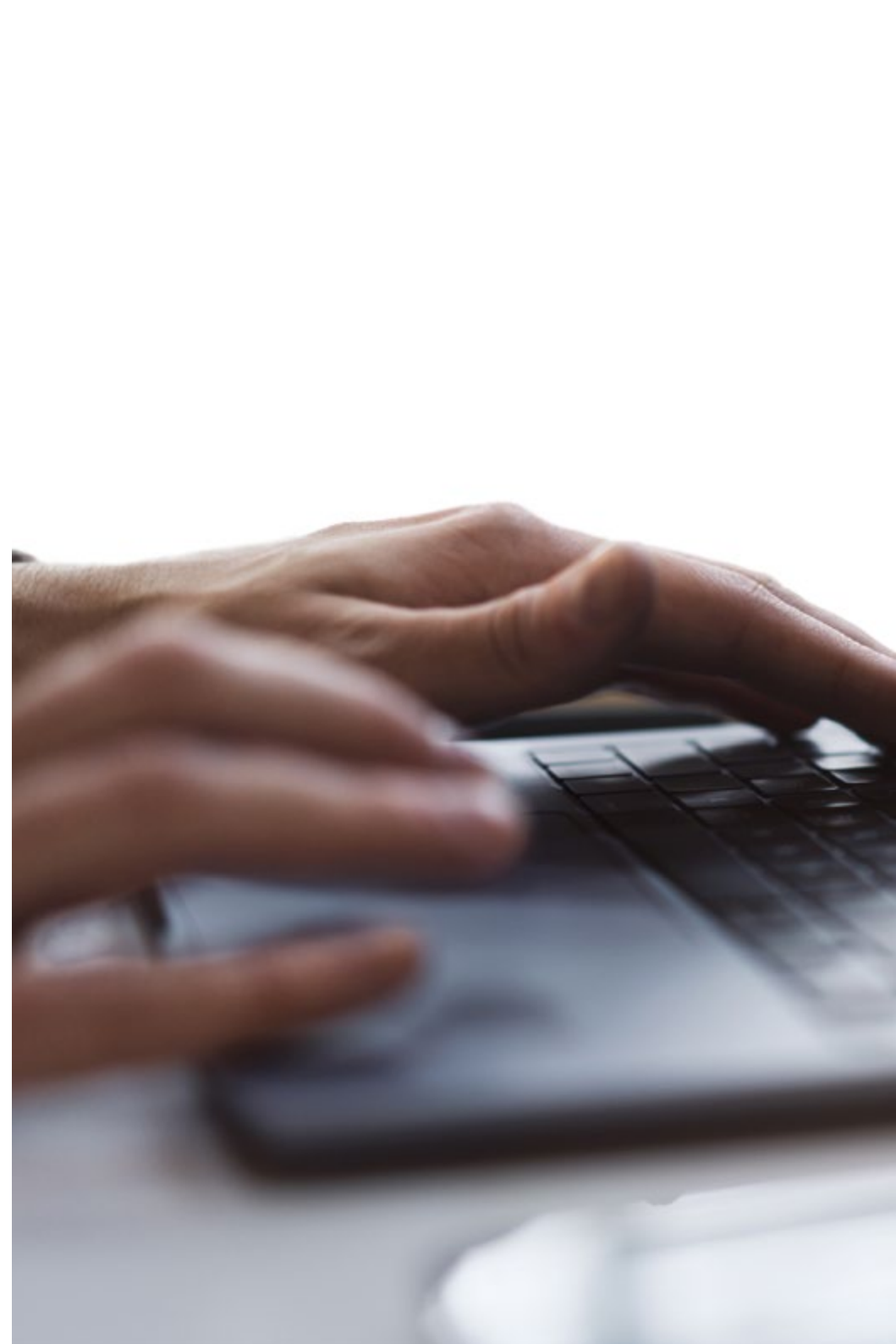

### Los planes de estudios más exhaustivos a nivel internacional

TECH se caracteriza por ofrecer los itinerarios académicos más completos del entorno universitario. Esta exhaustividad se logra a través de la creación de temarios que no solo abarcan los conocimientos esenciales, sino también las innovaciones más recientes en cada área.

Al estar en constante actualización, estos programas permiten que los estudiantes se mantengan al día con los cambios del mercado y adquieran las habilidades más valoradas por los empleadores. De esta manera, quienes finalizan sus estudios en TECH reciben una preparación integral que les proporciona una ventaja competitiva notable para avanzar en sus carreras.

Y además, podrán hacerlo desde cualquier dispositivo, pc, tableta o smartphone.

“

*El modelo de TECH es asincrónico, de modo que te permite estudiar con tu pc, tableta o tu smartphone donde quieras, cuando quieras y durante el tiempo que quieras”*

## Case studies o Método del caso

El método del caso ha sido el sistema de aprendizaje más utilizado por las mejores escuelas de negocios del mundo. Desarrollado en 1912 para que los estudiantes de Derecho no solo aprendiesen las leyes a base de contenidos teóricos, su función era también presentarles situaciones complejas reales. Así, podían tomar decisiones y emitir juicios de valor fundamentados sobre cómo resolverlas. En 1924 se estableció como método estándar de enseñanza en Harvard.

Con este modelo de enseñanza es el propio alumno quien va construyendo su competencia profesional a través de estrategias como el *Learning by doing* o el *Design Thinking*, utilizadas por otras instituciones de renombre como Yale o Stanford.

Este método, orientado a la acción, será aplicado a lo largo de todo el itinerario académico que el alumno emprenda junto a TECH. De ese modo se enfrentará a múltiples situaciones reales y deberá integrar conocimientos, investigar, argumentar y defender sus ideas y decisiones. Todo ello con la premisa de responder al cuestionamiento de cómo actuaría al posicionarse frente a eventos específicos de complejidad en su labor cotidiana.



## Método Relearning

En TECH los *case studies* son potenciados con el mejor método de enseñanza 100% online: el *Relearning*.

Este método rompe con las técnicas tradicionales de enseñanza para poner al alumno en el centro de la ecuación, proveyéndole del mejor contenido en diferentes formatos. De esta forma, consigue repasar y reiterar los conceptos clave de cada materia y aprender a aplicarlos en un entorno real.

En esta misma línea, y de acuerdo a múltiples investigaciones científicas, la reiteración es la mejor manera de aprender. Por eso, TECH ofrece entre 8 y 16 repeticiones de cada concepto clave dentro de una misma lección, presentada de una manera diferente, con el objetivo de asegurar que el conocimiento sea completamente afianzado durante el proceso de estudio.

*El Relearning te permitirá aprender con menos esfuerzo y más rendimiento, implicándote más en tu especialización, desarrollando el espíritu crítico, la defensa de argumentos y el contraste de opiniones: una ecuación directa al éxito.*



## Un Campus Virtual 100% online con los mejores recursos didácticos

Para aplicar su metodología de forma eficaz, TECH se centra en proveer a los egresados de materiales didácticos en diferentes formatos: textos, vídeos interactivos, ilustraciones y mapas de conocimiento, entre otros. Todos ellos, diseñados por profesores cualificados que centran el trabajo en combinar casos reales con la resolución de situaciones complejas mediante simulación, el estudio de contextos aplicados a cada carrera profesional y el aprendizaje basado en la reiteración, a través de audios, presentaciones, animaciones, imágenes, etc.

Y es que las últimas evidencias científicas en el ámbito de las Neurociencias apuntan a la importancia de tener en cuenta el lugar y el contexto donde se accede a los contenidos antes de iniciar un nuevo aprendizaje. Poder ajustar esas variables de una manera personalizada favorece que las personas puedan recordar y almacenar en el hipocampo los conocimientos para retenerlos a largo plazo. Se trata de un modelo denominado *Neurocognitive context-dependent e-learning* que es aplicado de manera consciente en esta titulación universitaria.

Por otro lado, también en aras de favorecer al máximo el contacto mentor-alumno, se proporciona un amplio abanico de posibilidades de comunicación, tanto en tiempo real como en diferido (mensajería interna, foros de discusión, servicio de atención telefónica, email de contacto con secretaría técnica, chat y videoconferencia).

Asimismo, este completísimo Campus Virtual permitirá que el alumnado de TECH organice sus horarios de estudio de acuerdo con su disponibilidad personal o sus obligaciones laborales. De esa manera tendrá un control global de los contenidos académicos y sus herramientas didácticas, puestas en función de su acelerada actualización profesional.



*La modalidad de estudios online de este programa te permitirá organizar tu tiempo y tu ritmo de aprendizaje, adaptándolo a tus horarios”*

### La eficacia del método se justifica con cuatro logros fundamentales:

1. Los alumnos que siguen este método no solo consiguen la asimilación de conceptos, sino un desarrollo de su capacidad mental, mediante ejercicios de evaluación de situaciones reales y aplicación de conocimientos.
2. El aprendizaje se concreta de una manera sólida en capacidades prácticas que permiten al alumno una mejor integración en el mundo real.
3. Se consigue una asimilación más sencilla y eficiente de las ideas y conceptos, gracias al planteamiento de situaciones que han surgido de la realidad.
4. La sensación de eficiencia del esfuerzo invertido se convierte en un estímulo muy importante para el alumnado, que se traduce en un interés mayor en los aprendizajes y un incremento del tiempo dedicado a trabajar en el curso.

## La metodología universitaria mejor valorada por sus alumnos

Los resultados de este innovador modelo académico son constatables en los niveles de satisfacción global de los egresados de TECH.

La valoración de los estudiantes sobre la calidad docente, calidad de los materiales, estructura del curso y sus objetivos es excelente. No en valde, la institución se convirtió en la universidad mejor valorada por sus alumnos según el índice global score, obteniendo un 4,9 de 5.

*Accede a los contenidos de estudio desde cualquier dispositivo con conexión a Internet (ordenador, tablet, smartphone) gracias a que TECH está al día de la vanguardia tecnológica y pedagógica.*

*Podrás aprender con las ventajas del acceso a entornos simulados de aprendizaje y el planteamiento de aprendizaje por observación, esto es, Learning from an expert.*



Así, en este programa estarán disponibles los mejores materiales educativos, preparados a conciencia:



#### Material de estudio

Todos los contenidos didácticos son creados por los especialistas que van a impartir el curso, específicamente para él, de manera que el desarrollo didáctico sea realmente específico y concreto.

Estos contenidos son aplicados después al formato audiovisual que creará nuestra manera de trabajo online, con las técnicas más novedosas que nos permiten ofrecerte una gran calidad, en cada una de las piezas que pondremos a tu servicio.



#### Prácticas de habilidades y competencias

Realizarás actividades de desarrollo de competencias y habilidades específicas en cada área temática. Prácticas y dinámicas para adquirir y desarrollar las destrezas y habilidades que un especialista precisa desarrollar en el marco de la globalización que vivimos.



#### Resúmenes interactivos

Presentamos los contenidos de manera atractiva y dinámica en píldoras multimedia que incluyen audio, vídeos, imágenes, esquemas y mapas conceptuales con el fin de afianzar el conocimiento.

Este sistema exclusivo educativo para la presentación de contenidos multimedia fue premiado por Microsoft como "Caso de éxito en Europa".



#### Lecturas complementarias

Artículos recientes, documentos de consenso, guías internacionales... En nuestra biblioteca virtual tendrás acceso a todo lo que necesitas para completar tu capacitación.

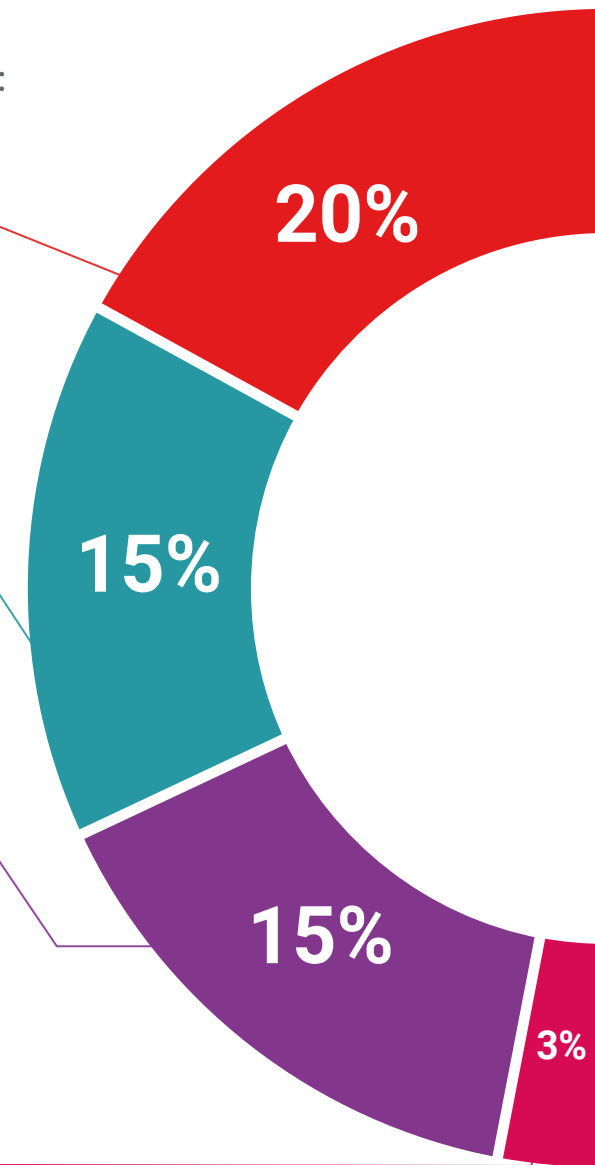

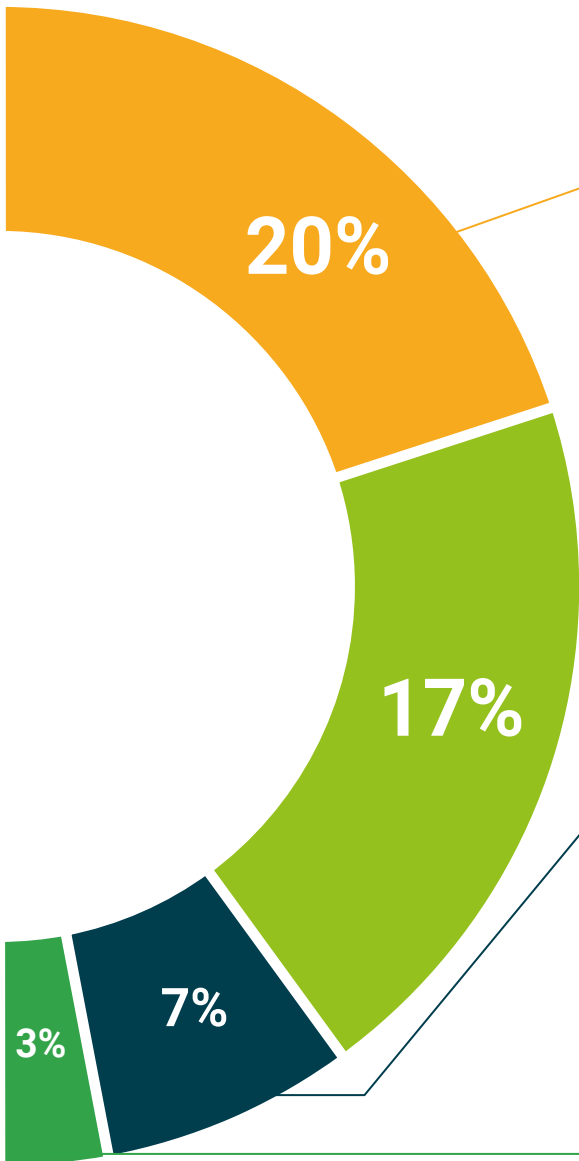

#### Case Studies

Completarás una selección de los mejores *case studies* de la materia. Casos presentados, analizados y tutorizados por los mejores especialistas del panorama internacional.



#### Testing & Retesting

Evaluamos y reevaluamos periódicamente tu conocimiento a lo largo del programa. Lo hacemos sobre 3 de los 4 niveles de la Pirámide de Miller.



#### Clases magistrales

Existe evidencia científica sobre la utilidad de la observación de terceros expertos. El denominado *Learning from an expert* afianza el conocimiento y el recuerdo, y genera seguridad en nuestras futuras decisiones difíciles.



#### Guías rápidas de actuación

TECH ofrece los contenidos más relevantes del curso en forma de fichas o guías rápidas de actuación. Una manera sintética, práctica y eficaz de ayudar al estudiante a progresar en su aprendizaje.



06

# Titulación

El Curso Universitario en Dispositivos E-Health: Telemedicina y Dispositivos Médicos garantiza, además de la capacitación más rigurosa y actualizada, el acceso a un título de Curso Universitario expedido por TECH Universidad.





*Supera con éxito este programa y recibe tu titulación universitaria sin desplazamientos ni farragosos trámites”*

Este programa te permitirá obtener el título de **Curso Universitario en Dispositivos E-Health: Telemedicina y Dispositivos Médicos** emitido por TECH Universidad.

TECH es una Universidad española oficial, que forma parte del Espacio Europeo de Educación Superior (EEES). Con un enfoque centrado en la excelencia académica y la calidad universitaria a través de la tecnología.

Este título propio contribuye de forma relevante al desarrollo de la educación continua y actualización del profesional, garantizándole la adquisición de las competencias en su área de conocimiento y aportándole un alto valor curricular universitario a su formación. Es 100% válido en todas las Oposiciones, Carrera Profesional y Bolsas de Trabajo de cualquier Comunidad Autónoma española.

Además, el riguroso sistema de garantía de calidad de TECH asegura que cada título otorgado cumpla con los más altos estándares académicos, brindándole al egresado la confianza y la credibilidad que necesita para destacarse en su carrera profesional.

Título: **Curso Universitario en Dispositivos E-Health: Telemedicina y Dispositivos Médicos**

Modalidad: **online**

Duración: **6 semanas**

Acreditación: **6 ECTS**





## Curso Universitario

Dispositivos E-Health:  
Telemedicina y  
Dispositivos Médicos

- » Modalidad: online
- » Duración: 6 semanas
- » Titulación: TECH Universidad
- » Acreditación: 6 ECTS
- » Horario: a tu ritmo
- » Exámenes: online

# Curso Universitario

## Dispositivos E-Health: Telemedicina y Dispositivos Médicos