Curso Universitario

Comunicación y Nuevas Tecnologías en Salud Pública para Enfermería

tech universidad

Curso Universitario
Comunicación y Nuevas Tecnologías en Salud Pública para Enfermería

- Modalidad: **online**
- Duración: **6 semanas**
- Titulación: **TECH Universidad**
- Acreditación: **6 ECTS**
- Horario: **a tu ritmo**
- Exámenes: **online**

Acceso web: **www.techtitute.com/enfermeria/curso-universitario/comunicacion-nuevas-tecnologias-salud-publica-enfermeria**

Índice

01
Presentación
pág. 4

02
Objetivos
pág. 8

03
Dirección del curso
pág. 12

04
Estructura y contenido
pág. 16

05
Metodología de estudio
pág. 20

06
Titulación
pág. 30

01

Presentación

La Industria 4.0 está revolucionando por completo la práctica de la Enfermería, al proporcionar a los profesionales herramientas digitales con las que optimizar la comunicación, coordinación y participación de los pacientes. Una muestra de ello son las plataformas en línea, donde los usuarios pueden interactuar con otros individuos para compartir sus experiencias e incluso acceder a la información en materia de salud. Ante esta realidad, los enfermeros necesitan adquirir un profundo conocimiento sobre las Nuevas Tecnologías en Salud Pública con el objetivo de brindar servicios de excelsa calidad. Por ello, TECH presenta una revolucionaria titulación universitaria que reúne todas las innovaciones que se han producido en esta materia. Además, se imparte en su totalidad en una cómoda modalidad 100% online.

Mediante este Curso Universitario 100% online, usarás las Tecnologías de la Información y Comunicación para utilizar la información de Salud de manera efectiva"

La comunicación efectiva desempeña un papel esencial en la prestación de servicios de Salud Pública y la promoción del bienestar de la población. En este sentido, las nuevas tecnologías están transformando la forma en que se establecen las relaciones entre los profesionales de la salud y los pacientes. En este sentido, la Organización Mundial de la Salud indica en un reciente informe que más del 80% de la población mundial posee un teléfono móvil. Esto presenta oportunidades significativas para mejorar la comunicación en materia de salud, así como para acceder a servicios de atención clínica.

En este contexto, TECH implementa un pionero programa en Comunicación y Nuevas Tecnologías en Salud Pública para Enfermería. El itinerario académico ahondará en los procesos comunicativos, atendiendo a factores como los agentes que intervienen o la importancia de la fiabilidad de las informaciones. Asimismo, el temario profundizará en el uso de las nuevas tecnologías para el fomento de la salud, el desarrollo comunitario y el empoderamiento de las asociaciones comunitarias. De este modo, los egresados adquirirán competencias avanzadas para diseñar programas de educación en salud empleando herramientas digitales y transmitir información sobre prevención de enfermedades.

Para esta titulación universitaria, TECH ha creado un entorno educativo completamente online, diseñado para satisfacer las necesidades de los profesionales con agendas ocupadas. De esta manera, los enfermeros podrán gestionar de manera individual tanto sus horarios como las evaluaciones. Asimismo, la enseñanza incorpora el revolucionario método *Relearning*, basado en la repetición de conceptos clave para consolidar conocimientos de una forma óptima. Lo único que necesitarán los profesionales es un dispositivo electrónico con acceso a internet para acceder al Campus Virtual y disfrutar de los materiales didácticos más dinámicos del mercado.

Este **Curso Universitario en Comunicación y Nuevas Tecnologías en Salud Pública para Enfermería** contiene el programa universitario más completo y actualizado del mercado. Sus características más destacadas son:

- El desarrollo de casos prácticos presentados por expertos Salud Pública y Gestión de la Salud
- Los contenidos gráficos, esquemáticos y eminentemente prácticos con los que está concebido recogen una información científica y práctica sobre aquellas disciplinas indispensables para el ejercicio profesional
- Los ejercicios prácticos donde realizar el proceso de autoevaluación para mejorar el aprendizaje
- Su especial hincapié en metodologías innovadoras
- Las lecciones teóricas, preguntas al experto, foros de discusión de temas controvertidos y trabajos de reflexión individual
- La disponibilidad de acceso a los contenidos desde cualquier dispositivo fijo o portátil con conexión a internet

Este programa te da la oportunidad de actualizar tus conocimientos en escenario real, con el máximo rigor científico de una institución de vanguardia tecnológica"

Profundizarás en cómo emplear el Internet de las Cosas en materias como la Epidemiología y Salud Pública"

¿Buscas incorporar en tu praxis como enfermero las estrategias más avanzadas para mejorar la accesibilidad a la información veraz? Lógralo mediante este programa.

El característico sistema Relearning de TECH te permitirá aprender a tu medida, sin depender de condicionantes externos de enseñanza.

El programa incluye en su cuadro docente a profesionales del sector que vierten en esta capacitación la experiencia de su trabajo, además de reconocidos especialistas de sociedades de referencia y universidades de prestigio.

Su contenido multimedia, elaborado con la última tecnología educativa, permitirá al profesional un aprendizaje situado y contextual, es decir, un entorno simulado que proporcionará una capacitación inmersiva programada para entrenarse ante situaciones reales.

El diseño de este programa se centra en el Aprendizaje Basado en Problemas, mediante el cual el profesional deberá tratar de resolver las distintas situaciones de práctica profesional que se le planteen a lo largo del curso académico. Para ello, contará con la ayuda de un novedoso sistema de vídeo interactivo realizado por reconocidos expertos.

02

Objetivos

Tras la realización de este Curso Universitario, los profesionales de la Enfermería dispondrán de un exhaustivo conocimiento relativo a la Comunicación y Nuevas Tecnologías en Salud Pública para Enfermería. Asimismo, los egresados adquirirán habilidades avanzadas para manejar tecnologías digitales de última generación para promover estilos de vida saludables, prevenir enfermedades e incluso fomentar la adoptación de comportamientos positivos en la comunidad. En relación con esto, los enfermeros potenciarán sus destrezas comunicativas para interactuar tanto con pacientes como familiares de manera precisa y mostrando empatía.

Manejarás herramientas emergentes como el Internet de las Cosas para optimizar la calidad de la atención de los usuarios y los flujos de trabajo"

Objetivos generales

- Desarrollar un marco conceptual amplio e integral de la situación, retos y necesidades de la Salud Pública en el siglo XXI
- Examinar el marco internacional y global de las políticas de Salud Pública
- Determinar los factores clave para una correcta comunicación en crisis de salud: comunicación de crisis y crisis de comunicación
- Identificar el marco teórico y metodológico para la evaluación en Salud Pública
- Identificar los pasos a seguir para la evaluación de la enfermedad utilizando datos epidemiológicos
- Compilar la metodología de investigación relacionada con la vigilancia de enfermedades
- Identificar los principales factores de riesgo y protectores en las enfermedades transmisibles y no transmisibles
- Analizar la importancia de la evaluación de la calidad de estudios de intervención
- Desarrollar los fundamentos de la epidemiología clínica, la medida de la frecuencia y la distribución de las enfermedades
- Evaluar críticamente la eficacia y la efectividad de las intervenciones clínicas, los tratamientos farmacológicos, las intervenciones quirúrgicas y las estrategias de prevención
- Fundamentar los principios del método epidemiológico
- Fundamentar los principios de la promoción de la salud, los determinantes sociales de la salud, las teorías del comportamiento relacionadas con la salud y las estrategias para fomentar estilos de vida saludables y entornos favorables a la salud
- Analizar los principales riesgos para la salud de los distintos grupos vulnerables
- Implementar una visión holística e integradora en la evaluación de impacto de los riesgos ambientales en la protección de la salud

"Accederás a materiales didácticos presentes en diferentes formatos, como los vídeos explicativos o resúmenes interactivos, para disfrutar de un aprendizaje ameno"

Objetivos específicos

- Analizar los procesos de comunicación y su uso en Salud Pública
- Evaluar la actual presencia de la Salud Pública en el marco comunicativo y desarrollar estrategias para su mejora
- Examinar los distintos canales de comunicación disponibles para su uso en Salud Pública y definir su utilización
- Fundamentar las necesidades específicas de comunicación en las crisis con componente sanitario y establecer los factores esenciales para su mejor implementación
- Identificar los puntos clave para el uso de las RRSS como herramienta de conocimiento e intervención en Salud Pública
- Examinar los desarrollos tecnológicos disponibles para su uso en salud comunitaria
- Evaluar el uso, utilidad, riesgos y beneficios de las nuevas tecnologías disponibles en Salud Pública
- Presentar el marco general del uso y posibilidades de futuro de la Inteligencia Artificial en Salud Pública

03

Dirección del curso

Acorde con su premisa de brindar las titulaciones universitarias más completas y actualizadas del panorama académico, TECH efectúa un riguroso proceso para conformar sus claustros docentes. Para este Curso Universitario, reúne a distinguidos profesionales en el campo de la Comunicación y Nuevas Tecnologías en Salud Pública para Enfermería. Estos especialistas cuentan con un amplio bagaje laboral, donde han integrado reconocidas entidades sanitarias. Así, han diseñado múltiples contenidos académicos que destacan por su elevada calidad y adaptación a las exigencias del mercado laboral en la actualidad. Sin duda, una experiencia que permitirá a los enfermeros experimentar un salto de calidad en sus carreras.

Tendrás el apoyo de un cuadro docente formado por distinguidos profesionales de la Comunicación y Nuevas Tecnologías en Salud Pública para Enfermería"

Dirección

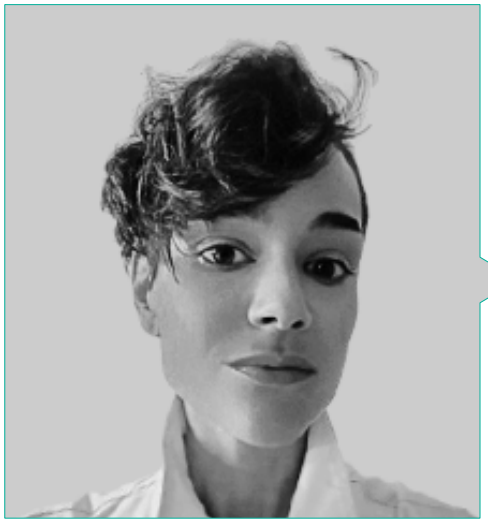

Dña. Ruiz Redondo, Julia María

- Coordinadora del Grupo de Trabajo Nacional de Salud Pública 2.0 en el SEMG
- Coordinadora de la Dirección General de Salud Pública en la Consejería de Sanidad de Castilla-La Mancha
- Coordinadora del Grupo Asesor Regional de Inmunización en la Consejería de Sanidad de Castila-La Mancha
- Inspectora Enfermera en la Gerencia de Coordinación e Inspección de Castilla la Mancha en el SESCAM
- Enfermera de Atención Especializada en el Área de Urgencia Hospitalaria en el Hospital General de Tomelloso
- Máster en Dirección Médica y Gestión Clínica por la UNED, ISCIII, Escuela Nacional de Salud
- Máster en Vacunas por la Universidad Católica San Antonio de Murcia
- Máster en Cuidados Especializados de Enfermería de Urgencias, Área de Pacientes Críticos y Post-Anestesia por la Universidad de Valencia
- Máster en Gestión de Servicios de Enfermería por la UNED
- Programa de Alta Dirección Sanitaria por la San Telmo Business School
- Graduada en Enfermería por la Universidad Católica de Ávila
- Diplomada en Enfermería por la Universidad de Jaén

Profesores

Dña. Morales Lorente, Sonia

- Responsable de Comunicación en la Sociedad Española de Médicos Generales y de Familia
- Responsable de Comunicación en el Instituto Practicum de Investigación Aplicada a la Educación en Ciencias de la Salud
- Redactora en el Diario La Tribuna de Ciudad Real
- Licenciada en Periodismo por la Universidad Complutense de Madrid
- Especialista en Información sobre Salud por la Universidad Complutense de Madrid
- Experta en Locución en Radio y Televisión
- Especializada en Community Management para periodistas
- Miembro de: Asociación Nacional de Informadores de la Salud

Dña. Timón Maldonado, Gema

- Periodista en la Unidad Comunicación del Hospital Reina Sofía
- Responsable de Comunicación en Delegación Territorial de Salud de Córdoba
- Redactora en Radio Córdoba Cadena SER y Localia TV
- Licenciada en Periodismo por la Facultad Ciencias de la Información de Málaga
- Experta en Diseño y Producción de Contenidos Digitales en Salud por el Servicio Andaluz de Salud
- Experta en Humanización en la asistencia sanitaria por el Servicio Andaluz de Salud
- Especialista en Habilidades Directivas y Gestión de Crisis por la Universitat Oberta de Catalunya

D. Martín García, José María

- Productor Ejecutivo en Tacet
- Jefe de Redacción en Radio Córdoba Cadena SER
- Jefe de local en Diario Córdoba
- Licenciado en Periodismo por la Universidad de Sevilla

04

Estructura y contenido

Gracias a esta titulación, los enfermeros dispondrán de una sólida comprensión sobre los principios de la Comunicación, así como su aplicación en el campo de la Salud Pública. El plan de estudios ahondará en los procesos comunicativos en Salud Pública, ateniendo a aspectos como los diferentes agentes que intervienen o la importancia de la transparencia. Asimismo, el temario profundizará en la comunicación en situaciones de crisis para que los egresados desarrollaren competencias para comunicarse de forma precisa y clara. También el programa analizará el empleo de tecnologías emergentes, como el Internet de las Cosas o Inteligencia Artificial, en contextos clínicos.

Le sacarás el máximo provecho a las plataformas digitales para desarrollar programas de promoción de la salud y prevención de enfermedades"

Módulo 1. Comunicación y Nuevas Tecnologías en Salud Pública

1.1. Procesos de comunicación: transparencia, confianza y estrategias de comunicación en los medios de comunicación masivos en Salud Pública
   - 1.1.1. El proceso de comunicación en Salud Pública
   - 1.1.2. La comunicación en salud
   - 1.1.3. Agentes del proceso de comunicación

1.2. Imagen, reputación y presencia de la Salud Pública
   - 1.2.1. Imagen e impacto de la Salud Pública
   - 1.2.2. Reputación, confianza y fiabilidad. Importancia en la comunicación efectiva
   - 1.2.3. El futuro de la imagen de la Salud Pública. Escenario post-COVID 19 y acciones de mejora

1.3. Diseño de estrategias de comunicación efectiva en Salud Pública
   - 1.3.1. La comunicación como herramienta de las políticas, programas e intervenciones de Salud Pública
   - 1.3.2. Reacción o proacción: planificación de la comunicación
   - 1.3.3. Objetivo, mensaje, canales y agentes

1.4. Canales de comunicación: análisis, uso y evaluación en salud
   - 1.4.1. Análisis de los canales de comunicación para la salud
   - 1.4.2. Estrategias y modelos de uso de los distintos canales: segmentación, alcance y uso específico
   - 1.4.3. Evaluación previa de los distintos canales y evaluación de las intervenciones

1.5. Liderazgo y estilos comunicativos entre profesionales: coaching y empowerment en Salud Pública
   - 1.5.1. Importancia de la comunicación interna. Factores, estilos y modelos
   - 1.5.2. Modelos de formación y potenciación de la comunicación entre y por profesionales de la salud
   - 1.5.3. El profesional sanitario como eje de la comunicación: el altavoz de la bata blanca y sus particularidades en Salud Pública

1.6. Comunicación en situaciones de crisis para la Salud Pública
   - 1.6.1. Comunicación en crisis y crisis de comunicación
   - 1.6.2. Factores clave de la comunicación en crisis de salud: hacer frente a la incertidumbre
   - 1.6.3. Estrategias y agentes. El papel del portavoz

1.7. Investigación en RRSS y estrategia de mejora de la accesibilidad a información veraz y fiable. Mejora de la alfabetización en Salud y aumento de la participación
   1.7.1. La salud en las redes sociales: presencia, tratamiento e impacto
   1.7.2. Las RRSS como elemento de conocimiento e intervención en salud
   1.7.3. La desinformación y los bulos en salud
1.8. Investigación y uso de las nuevas tecnologías para el fomento de la salud, el desarrollo comunitario y el empoderamiento de las asociaciones comunitarias
   1.8.1. Las nuevas tecnologías como herramienta para la equidad en salud
   1.8.2. Amenazas y riesgos de las nuevas tecnologías en salud
   1.8.3. Aplicación práctica
1.9. Análisis de calidad: aporte de las nuevas tecnologías
   1.9.1. Evaluación de tecnologías: objetivos, retos y herramientas
   1.9.2. Factores éticos de la aplicación de nuevas tecnologías en Salud Pública
   1.9.3. La aceleración tecnológica: planificación en la innovación
1.10. Desarrollo de proyectos de Internet de las Cosas en Epidemiología y la Salud Pública y otros proyectos emergentes
   1.10.1. *Internet of Things* (IoT): equilibrio entre conocimiento y privacidad
   1.10.2. Datos de la vida real y datos en tiempo real: fuentes, análisis, elaboración y uso para el conocimiento y la toma de decisiones
   1.10.3. La Inteligencia Artificial en Salud Pública

Dispondrás de los medios educativos más mode-rnos, con un acceso libre al Campus Virtual durante las 24 horas del día. ¡Matricúlate ya!"

05

Metodología de estudio

TECH es la primera universidad en el mundo que combina la metodología de los ***case studies*** con el ***Relearning***, un sistema de aprendizaje 100% online basado en la reiteración dirigida.

Esta disruptiva estrategia pedagógica ha sido concebida para ofrecer a los profesionales la oportunidad de actualizar conocimientos y desarrollar competencias de un modo intensivo y riguroso. Un modelo de aprendizaje que coloca al estudiante en el centro del proceso académico y le otorga todo el protagonismo, adaptándose a sus necesidades y dejando de lado las metodologías más convencionales.

TECH te prepara para afrontar nuevos retos en entornos inciertos y lograr el éxito en tu carrera"

El alumno: la prioridad de todos los programas de TECH

En la metodología de estudios de TECH el alumno es el protagonista absoluto. Las herramientas pedagógicas de cada programa han sido seleccionadas teniendo en cuenta las demandas de tiempo, disponibilidad y rigor académico que, a día de hoy, no solo exigen los estudiantes sino los puestos más competitivos del mercado.

Con el modelo educativo asincrónico de TECH, es el alumno quien elige el tiempo que destina al estudio, cómo decide establecer sus rutinas y todo ello desde la comodidad del dispositivo electrónico de su preferencia. El alumno no tendrá que asistir a clases en vivo, a las que muchas veces no podrá acudir. Las actividades de aprendizaje las realizará cuando le venga bien. Siempre podrá decidir cuándo y desde dónde estudiar.

"En TECH NO tendrás clases en directo (a las que luego nunca puedes asistir)"

Los planes de estudios más exhaustivos a nivel internacional

TECH se caracteriza por ofrecer los itinerarios académicos más completos del entorno universitario. Esta exhaustividad se logra a través de la creación de temarios que no solo abarcan los conocimientos esenciales, sino también las innovaciones más recientes en cada área.

Al estar en constante actualización, estos programas permiten que los estudiantes se mantengan al día con los cambios del mercado y adquieran las habilidades más valoradas por los empleadores. De esta manera, quienes finalizan sus estudios en TECH reciben una preparación integral que les proporciona una ventaja competitiva notable para avanzar en sus carreras.

Y además, podrán hacerlo desde cualquier dispositivo, pc, tableta o smartphone.

> *El modelo de TECH es asincrónico, de modo que te permite estudiar con tu pc, tableta o tu smartphone donde quieras, cuando quieras y durante el tiempo que quieras"*

Case studies o Método del caso

El método del caso ha sido el sistema de aprendizaje más utilizado por las mejores escuelas de negocios del mundo. Desarrollado en 1912 para que los estudiantes de Derecho no solo aprendiesen las leyes a base de contenidos teóricos, su función era también presentarles situaciones complejas reales. Así, podían tomar decisiones y emitir juicios de valor fundamentados sobre cómo resolverlas. En 1924 se estableció como método estándar de enseñanza en Harvard.

Con este modelo de enseñanza es el propio alumno quien va construyendo su competencia profesional a través de estrategias como el *Learning by doing* o el *Design Thinking*, utilizadas por otras instituciones de renombre como Yale o Stanford.

Este método, orientado a la acción, será aplicado a lo largo de todo el itinerario académico que el alumno emprenda junto a TECH. De ese modo se enfrentará a múltiples situaciones reales y deberá integrar conocimientos, investigar, argumentar y defender sus ideas y decisiones. Todo ello con la premisa de responder al cuestionamiento de cómo actuaría al posicionarse frente a eventos específicos de complejidad en su labor cotidiana.

Método *Relearning*

En TECH los *case studies* son potenciados con el mejor método de enseñanza 100% online: el *Relearning*.

Este método rompe con las técnicas tradicionales de enseñanza para poner al alumno en el centro de la ecuación, proveyéndole del mejor contenido en diferentes formatos. De esta forma, consigue repasar y reiterar los conceptos clave de cada materia y aprender a aplicarlos en un entorno real.

En esta misma línea, y de acuerdo a múltiples investigaciones científicas, la reiteración es la mejor manera de aprender. Por eso, TECH ofrece entre 8 y 16 repeticiones de cada concepto clave dentro de una misma lección, presentada de una manera diferente, con el objetivo de asegurar que el conocimiento sea completamente afianzado durante el proceso de estudio.

El Relearning te permitirá aprender con menos esfuerzo y más rendimiento, implicándote más en tu especialización, desarrollando el espíritu crítico, la defensa de argumentos y el contraste de opiniones: una ecuación directa al éxito.

Un Campus Virtual 100% online con los mejores recursos didácticos

Para aplicar su metodología de forma eficaz, TECH se centra en proveer a los egresados de materiales didácticos en diferentes formatos: textos, vídeos interactivos, ilustraciones y mapas de conocimiento, entre otros. Todos ellos, diseñados por profesores cualificados que centran el trabajo en combinar casos reales con la resolución de situaciones complejas mediante simulación, el estudio de contextos aplicados a cada carrera profesional y el aprendizaje basado en la reiteración, a través de audios, presentaciones, animaciones, imágenes, etc.

Y es que las últimas evidencias científicas en el ámbito de las Neurociencias apuntan a la importancia de tener en cuenta el lugar y el contexto donde se accede a los contenidos antes de iniciar un nuevo aprendizaje. Poder ajustar esas variables de una manera personalizada favorece que las personas puedan recordar y almacenar en el hipocampo los conocimientos para retenerlos a largo plazo. Se trata de un modelo denominado *Neurocognitive context-dependent e-learning* que es aplicado de manera consciente en esta titulación universitaria.

Por otro lado, también en aras de favorecer al máximo el contacto mentor-alumno, se proporciona un amplio abanico de posibilidades de comunicación, tanto en tiempo real como en diferido (mensajería interna, foros de discusión, servicio de atención telefónica, email de contacto con secretaría técnica, chat y videoconferencia).

Asimismo, este completísimo Campus Virtual permitirá que el alumnado de TECH organice sus horarios de estudio de acuerdo con su disponibilidad personal o sus obligaciones laborales. De esa manera tendrá un control global de los contenidos académicos y sus herramientas didácticas, puestas en función de su acelerada actualización profesional.

"La modalidad de estudios online de este programa te permitirá organizar tu tiempo y tu ritmo de aprendizaje, adaptándolo a tus horarios"

La eficacia del método se justifica con cuatro logros fundamentales:

1. Los alumnos que siguen este método no solo consiguen la asimilación de conceptos, sino un desarrollo de su capacidad mental, mediante ejercicios de evaluación de situaciones reales y aplicación de conocimientos.
2. El aprendizaje se concreta de una manera sólida en capacidades prácticas que permiten al alumno una mejor integración en el mundo real.
3. Se consigue una asimilación más sencilla y eficiente de las ideas y conceptos, gracias al planteamiento de situaciones que han surgido de la realidad.
4. La sensación de eficiencia del esfuerzo invertido se convierte en un estímulo muy importante para el alumnado, que se traduce en un interés mayor en los aprendizajes y un incremento del tiempo dedicado a trabajar en el curso.

La metodología universitaria mejor valorada por sus alumnos

Los resultados de este innovador modelo académico son constatables en los niveles de satisfacción global de los egresados de TECH.

La valoración de los estudiantes sobre la calidad docente, calidad de los materiales, estructura del curso y sus objetivos es excelente. No en valde, la institución se convirtió en la universidad mejor valorada por sus alumnos según el índice global score, obteniendo un 4,9 de 5.

Accede a los contenidos de estudio desde cualquier dispositivo con conexión a Internet (ordenador, tablet, smartphone) gracias a que TECH está al día de la vanguardia tecnológica y pedagógica.

Podrás aprender con las ventajas del acceso a entornos simulados de aprendizaje y el planteamiento de aprendizaje por observación, esto es, Learning from an expert.

Así, en este programa estarán disponibles los mejores materiales educativos, preparados a conciencia:

Material de estudio

Todos los contenidos didácticos son creados por los especialistas que van a impartir el curso, específicamente para él, de manera que el desarrollo didáctico sea realmente específico y concreto.

Estos contenidos son aplicados después al formato audiovisual que creará nuestra manera de trabajo online, con las técnicas más novedosas que nos permiten ofrecerte una gran calidad, en cada una de las piezas que pondremos a tu servicio.

Prácticas de habilidades y competencias

Realizarás actividades de desarrollo de competencias y habilidades específicas en cada área temática. Prácticas y dinámicas para adquirir y desarrollar las destrezas y habilidades que un especialista precisa desarrollar en el marco de la globalización que vivimos.

Resúmenes interactivos

Presentamos los contenidos de manera atractiva y dinámica en píldoras multimedia que incluyen audio, vídeos, imágenes, esquemas y mapas conceptuales con el fin de afianzar el conocimiento.

Este sistema exclusivo educativo para la presentación de contenidos multimedia fue premiado por Microsoft como "Caso de éxito en Europa".

Lecturas complementarias

Artículos recientes, documentos de consenso, guías internacionales... En nuestra biblioteca virtual tendrás acceso a todo lo que necesitas para completar tu capacitación.

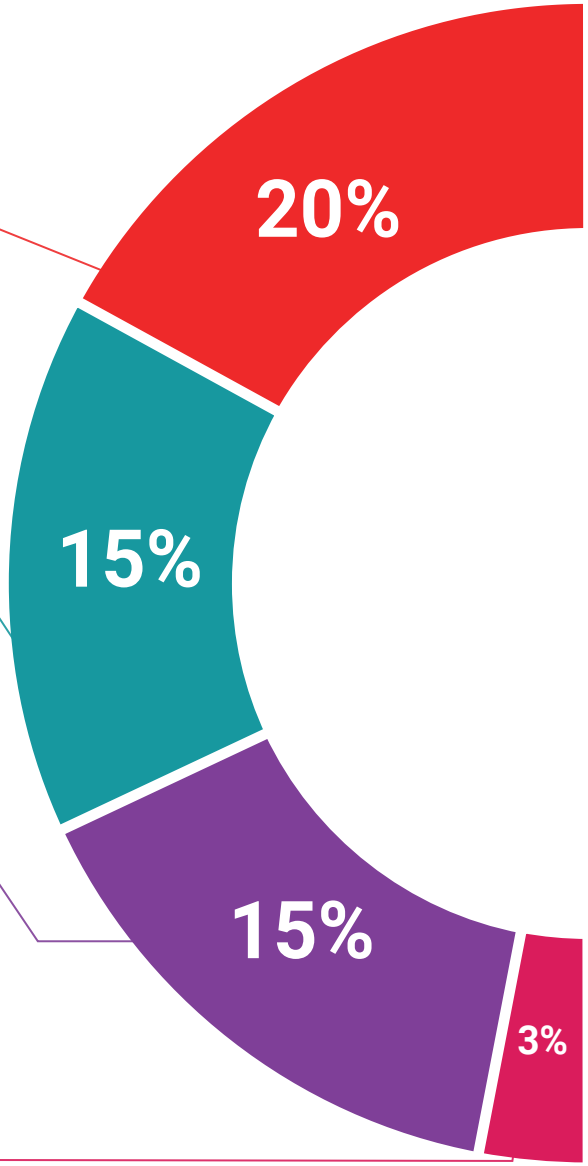

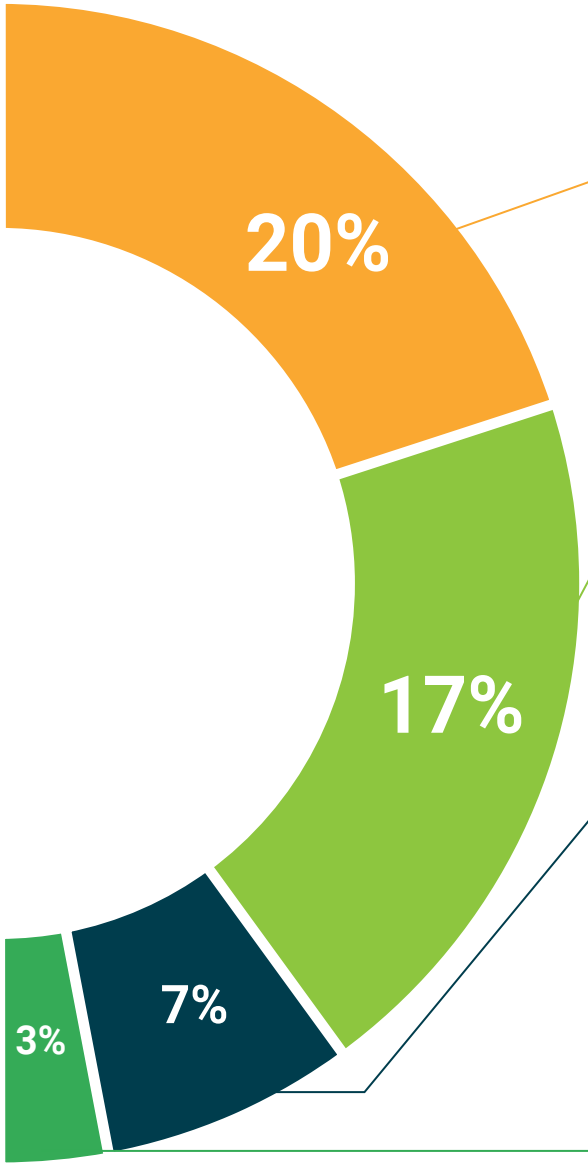

Case Studies

Completarás una selección de los mejores *case studies* de la materia. Casos presentados, analizados y tutorizados por los mejores especialistas del panorama internacional.

Testing & Retesting

Evaluamos y reevaluamos periódicamente tu conocimiento a lo largo del programa. Lo hacemos sobre 3 de los 4 niveles de la Pirámide de Miller.

Clases magistrales

Existe evidencia científica sobre la utilidad de la observación de terceros expertos.

El denominado *Learning from an expert* afianza el conocimiento y el recuerdo, y genera seguridad en nuestras futuras decisiones difíciles.

Guías rápidas de actuación

TECH ofrece los contenidos más relevantes del curso en forma de fichas o guías rápidas de actuación. Una manera sintética, práctica y eficaz de ayudar al estudiante a progresar en su aprendizaje.

06

Titulación

Este programa en Comunicación y Nuevas Tecnologías en Salud Pública para Enfermería garantiza, además de la capacitación más rigurosa y actualizada, el acceso a un título de Curso Universitario expedido por TECH Universidad.

Supera con éxito este programa y recibe tu titulación universitaria sin desplazamientos ni farragosos trámites"

Este programa te permitirá obtener el título de **Curso Universitario en Comunicación y Nuevas Tecnologías en Salud Pública para Enfermería** emitido por TECH Universidad.

TECH es una Universidad española oficial, que forma parte del Espacio Europeo de Educación Superior (EEES). Con un enfoque centrado en la excelencia académica y la calidad universitaria a través de la tecnología.

Este título propio contribuye de forma relevante al desarrollo de la educación continua y actualización del profesional, garantizándole la adquisición de las competencias en su área de conocimiento y aportándole un alto valor curricular universitario a su formación. Es 100% válido en todas las Oposiciones, Carrera Profesional y Bolsas de Trabajo de cualquier Comunidad Autónoma española.

Además, el riguroso sistema de garantía de calidad de TECH asegura que cada título otorgado cumpla con los más altos estándares académicos, brindándole al egresado la confianza y la credibilidad que necesita para destacarse en su carrera profesional.

Título: **Curso Universitario en Comunicación y Nuevas Tecnologías en Salud Pública para Enfermería**

Modalidad: **online**

Duración: **6 semanas**

Acreditación: **6 ECTS**

tech universidad

D/Dña _____, con documento de identificación _____ ha superado con éxito y obtenido el título de:

Curso Universitario en Comunicación y Nuevas Tecnologías en Salud Pública para Enfermería

Se trata de un título propio de 150 horas de duración equivalente a 6 ECTS, con fecha de inicio dd/mm/aaaa y fecha de finalización dd/mm/aaaa.

TECH es una universidad Oficial Española legalmente reconocida mediante la Ley 1/2024, del 16 de abril, de la Comunidad Autónoma de Canarias, publicada en el Boletín Oficial del Estado (BOE) núm. 181, de 27 de julio de 2024 (pág. 96.369) e integrada en el Registro de Universidades, Centros y Títulos (RUCT) del Ministerio de Ciencia, Innovación y Universidades con el código 104.

En San Cristóbal de la Laguna, a 28 de febrero de 2024

Dr. Pedro Navarro Illana
Rector

Este título propio se deberá acompañar siempre del título universitario habilitante expedido por la autoridad competente para ejercer profesionalmente en cada país. código único TECH: AFWOR23S techtitute.com/titulos

*Apostilla de La Haya. En caso de que el alumno solicite que su titulo en papel recabe la Apostilla de La Haya, TECH Universidad realizará las gestiones oportunas para su obtención con un coste añadido de 140€ más gastos de envío del título apostillado.

tech universidad

Curso Universitario
Comunicación y Nuevas Tecnologías en Salud Pública para Enfermería

- Modalidad: **online**
- Duración: **6 semanas**
- Titulación: **TECH Universidad**
- Acreditación: **6 ECTS**
- Horario: **a tu ritmo**
- Exámenes: **online**

Curso Universitario

Comunicación y Nuevas Tecnologías en Salud Pública para Enfermería

tech universidad