Curso

Reflexologia Podal

tech global university

Curso
Reflexologia Podal

- Modalidade: **online**
- Duração: **6 semanas**
- Certificação: **TECH Global University**
- Acreditação: **6 ECTS**
- Horário: **a tua scelta**
- Exames: **online**

Acesso ao site: **www.techtitute.com/pt/enfermagem/curso/reflexologia-podal**

Índice

01
Apresentação
pág. 4

02
Objetivos
pág. 8

03
Direção do curso
pág. 12

04
Estrutura e conteúdo
pág. 16

05
Metodología de estudo
pág. 20

06
Certificação
pág. 30

01

Apresentação

Segundo a OMS (Organização Mundial de Saúde), verifica-se uma tendência crescente para a utilização de terapias naturais. De facto, esta tendência emergente tem sido acompanhada por um aumento da aplicação de métodos de investigação científica aos estudos sobre os efeitos destas técnicas em situações clínicas específicas.

O campo das terapias naturais é um domínio emergente das ciências da saúde, que está a ser gradualmente incorporado nas estruturas da saúde tradicionais de forma complementar. Mas, para poder responder a esta necessidade emergente, é essencial dispor de uma especialização adequada"

A multiplicidade de nomes usados para se referir às Terapias Naturais levou a diferentes definições e classificações das mesmas. O National Center for Complementary and Alternative Medicine (NCCAM) propôs uma classificação pragmática das terapias naturais em cinco áreas, segundo a qual a Reflexologia Podal se incluiria na área das Práticas de manipulação e baseadas no corpo, que enfatizam a manipulação ou o movimento de uma, ou mais partes do corpo sob a crença fundamental que todos os sistemas do corpo funcionam em conjunto de forma integrada e, por conseguinte, as perturbações num sistema podem afetar o funcionamento de outras partes do corpo. No caso da Reflexologia Podal, os pontos reflexos localizados nos pés são estimulados através da aplicação de pressão com o objetivo de obter efeitos benéficos reativos sobre outros órgãos e funções do corpo.

Este Curso de Reflexologia Podal é um curso de formação completo, atualizado em base a última evidência científica e na experiência de profissionais reconhecidos no domínio das Terapias Naturais, que estabelece as bases e a justificação da reflexologia podal e das técnicas manuais nos tratamentos de reflexologia podal.

Com atualizações em PDF e multimédia, vídeos, casos clínicos e workshops, o especialista pode familiarizar-se em casa com os últimos desenvolvimentos e questões controversas da atualidade. A nossa abordagem metodológica baseia-se no método Da Prática à Teoria, criando passo a passo, dentro de cada caso clínico, as pontes cognitivas que permitem uma aprendizagem significativa, que se prolonga no tempo e nos permite realizar Terapias Naturais no campo profissional.

Este **Curso de Reflexologia Podal** conta com o conteúdo científico mais completo e atualizado do mercado. As suas principais características são:

- Contém técnicas de Reflexologia Podal apresentadas por especialistas
- Presentar os procedimentos desenvolvidos em ambientes reais são eminentemente práticos e úteis para potencializar a ação terapêutica desejada
- Incluem questionários e exercícios de autoavaliação sobre o conteúdo apresentado para melhorar a compreensão dos conceitos e fomentar o aprendizado
- Apresenta também lições em vídeo sobre as diferentes técnicas e a forma de as abordar
- Ao organizar aulas teóricas, permitem perguntas aos especialistas, fóruns de discussão sobre assuntos controversos e trabalhos de reflexão individual
- Este curso permite o acesso aos conteúdos a partir de qualquer dispositivo fixo ou portátil com conexão à Internet

"Actualize os seus conhecimentos através do Curso de Reflexologia Podal de uma forma prática e adaptada às suas necessidades"

Este curso pode ser o melhor investimento que pode fazer na escolha de um programa de atualização por duas razões: para além de atualizar os seus conhecimentos em Reflexologia Podal, obterá uma certificação da TECH Global University"

O curso inclui casos práticos reais e exercícios para aproximar o desenvolvimento do curso à atividade clínica habitual.

Aproveite a oportunidade de atualizar os seus conhecimentos em Reflexologia Podal para melhorar o tratamento dos seus pacientes e complementar as indicações terapêuticas.

O seu corpo docente inclui profissionais de saúde, que trazem para esta formação a experiência do seu trabalho, bem como especialistas reconhecidos de outras disciplinas.

Graças ao seu conteúdo multimédia, desenvolvido com a mais recente tecnologia educativa, irá permitir que o profissional tenha acesso a uma aprendizagem situada e contextual, isto é, um ambiente de simulação que proporcionará uma capacitação imersiva, programada para praticar em situações reais.

A conceção desta capacitação foca-se na Aprendizagem Baseada em Problemas, através da qual o médico deverá tentar resolver as diferentes situações da atividade profissional que surgem ao longo do Curso. Para tal, contará com o apoio de um inovador sistema de vídeo interativo, criado por especialistas reconhecidos na área e com uma vasta experiência de ensino.

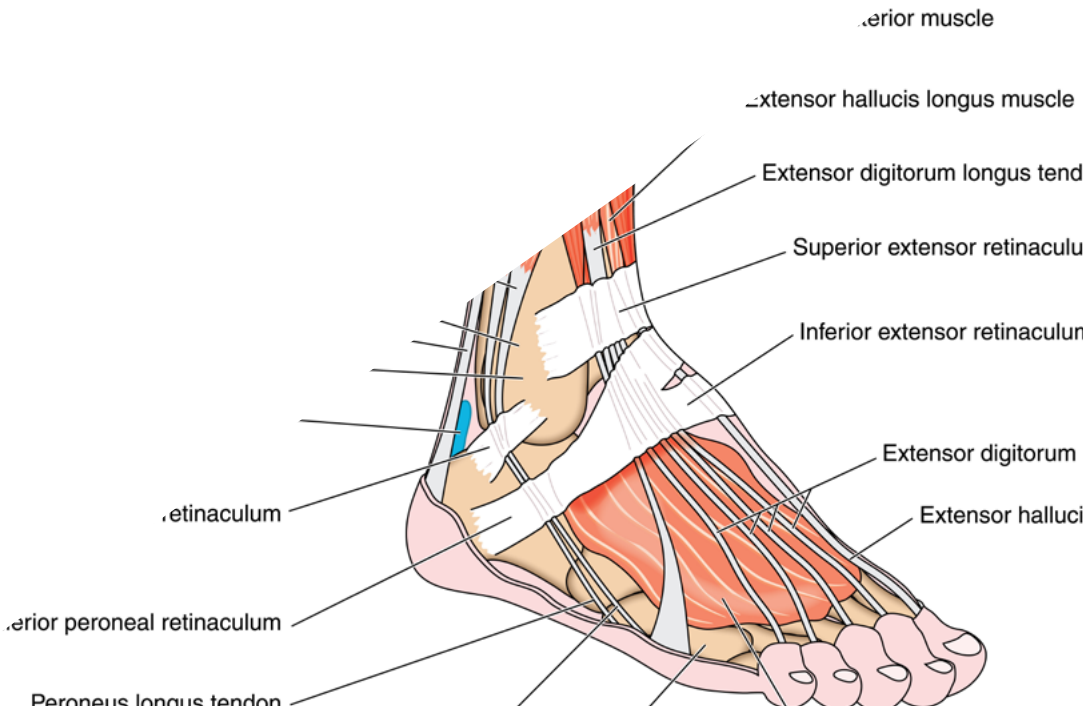

02

Objetivos

O principal objetivo do curso é o desenvolvimento da aprendizagem teórica e prática, para que médico consiga dominar de forma prática e rigorosa as indicações da Reflexologia Podal.

Este programa de atualização lhe trará segurança no desempenho da prática clínica, além de contribuir para o seu crescimento pessoal e profissional"

Objetivo geral

- Compreender a anatomia e a fisiologia básicas relacionadas com os pontos reflexos nos pés e a sua ligação com o corpo
- Dominar as técnicas de massagem reflexológica para identificar e aliviar as tensões, trabalhando nas zonas reflexas do pé
- Desenvolver uma visão integral da saúde, aplicando a reflexologia como terapia complementar para o bem-estar geral
- Promover a prática ética e profissional da reflexologia, garantindo uma abordagem segura e responsável da sua aplicação

"Aproveite a oportunidade e avance para conhecer as últimas novidades em Reflexologia Podal"

Objetivos específicos

- Analisar a evolução histórica das terapias naturais desde as suas origens até o conceito atual de naturopatia e homeopatia
- Explorar o desenvolvimento das medicinas orientais e seu impacto nas práticas naturistas contemporâneas
- Avaliar as provas científicas sobre a eficácia e a segurança das terapias naturais a partir de estudos da literatura científica
- Conhecer o enquadramento legal das terapias naturais no contexto espanhol, bem como as competências dos profissionais neste domínio
- Identificar as competências necessárias para os profissionais de saúde na utilização de terapias naturais e suas aplicações no contexto clínico
- Classificar e compreender os diferentes tipos de terapias naturais, de acordo com os critérios de organizações como a NCCAM e a OMS, bem como o seu valor e críticas atuais
- Estudar a história da reflexologia podal e o seu desenvolvimento em diferentes culturas ao longo do tempo
- Conhecer a anatomia do pé, incluindo as suas zonas de apoio, músculos e estrutura, como base para a prática da reflexologia
- Introduzir os princípios teóricos da reflexologia podal, compreendendo os seus fundamentos e áreas de aplicação
- Examinar os mapas de reflexologia podal e a sua relação com as zonas do corpo para um diagnóstico adequado
- Praticar técnicas de exploração e de diagnóstico em reflexologia podal, respeitando as indicações, as contra-indicações e as advertências
- Aplicar técnicas manuais de tratamento em reflexologia podal, adaptando o tratamento às diferentes patologias e necessidades do paciente

03

Direção do curso

O corpo docente deste programa inclui profissionais de saúde de reconhecido prestígio, que trazem a experiência do seu trabalho para este curso de atualização. Igualmente outros profissionais participam na sua conceção e preparação, o que lhe confere um carácter multidisciplinar.

Aprenda com profissionais de referência os últimos avanços em Reflexologia Podal"

Direção

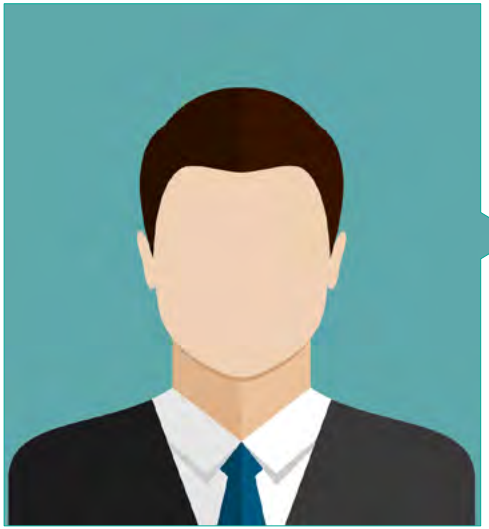

Doutor Corty Friedrich, Miguel

- Licenciatura em Medicina e Cirurgia pela Universidade de Alicante
- Doutoramento em Saúde Pública e História da Ciência
- Especialista Universitário em Homeopatia CEDH
- Registo Acreditativo como Médico TMNC pelo Colégio de Médicos de Alicante
- Coordenador Geral de Terapias Médicas Não Convencionais do COM Alicante
- Diretor e Fundador do Instituto de Alquimia Médica Alicantina ALMAC

Doutor Rodríguez Picazo, Pedro

- Curso em Enfermagem pela Universidade de Alicante
- Especialista Universitário em Medicina Natural pela Faculdade de Medicina de Murcia (Osteopatia, Quiropraxia e Acupuntura)
- Coordenador do Especialista Universitário em Terapias Naturais Univ. Barcelona IL3
- Diretor Especialista Universitário em Yoga Terapêutico CEU Cardenal Herrera (Espanha)
- Diretor da Clínica Medintegra Salud em Alicante
- Pós-graduação em Yoga Terapêutico
- Instrutor de Pilates para a Saúde pela Universidade de Alicante
- Criador da rede social eNatura
- Curso em Acupuntura pela ADEATA e FEDINE
- Responsável pela área da saúde da CAI del Ayto. de Alicante. Professor de Yoga Terapêutico e Pilates
- Professor colaborador da EVES e do Colégio de Enfermagem de Alicante
- Criador e colaborador de vários projetos de divulgação e consciencialização da aplicação científica das Terapias Naturais

Professores

Dra. Catalán García, Irene

- Curso de Fisioterapia pela Universidade Miguel Hernández e professora de universidade
- Formação especializada em métodos e terapias globais
- Reeducação Postural Global pelo método PhilippeSouchard e Indução Miofascial pela escola Tupimek

Sr. Maestre Martí, Jorge

- Pedagogo
- Professor de Hatha Yoga e Kundalini Yoga
- Autor do livro Yoga para Crianças

Sra. Zorrilla García, Marta

- Curso de Fisioterapia pela EUEF Blanquerna, Universidade Ramón Llull, Barcelona
- Pós-graduação em cadeias musculares segundo o método GDS e cadenismo muscular segundo este método pelo centro de formação APGDS de Espanha e Bélgica (membro da sociedade espanhola de APGD
- Formada no método Mézières, RPG, eletroterapia, tratamento de PG miofasciais
- Especialista Universitária em Transtornos Temporomandibulares; Disfunção Craneomandibular e Dor Orofacial, pela Universidade CEU San Pablo de Madrid Pedagoga

Sr. Castell, Miguel

- Licenciatura em antropologia social e cultural
- Curso em Enfermagem
- Professor colaborador do EVES e do Colégio Oficial de Enfermagem em Técnicas de Relaxamento, Afrontamento do Stresse e Terapias Naturais
- Professor de ADEATA
- Professor Associado do departamento de enfermagem da Universidade de Alicante em Cuidados de enfermagem com as terapias naturais
- Facilitador na Clínica Medintegra com cursos de facilitação pessoal e orientador
- Blogger no Portal Naturopatia e Saúde (www.naturopatiaysalud.info)

Sr. Yáñez Barja, Pedro

- Curso em Fisioterapia. Diretor da Clínica Fisiomedicina
- Curso em Osteopatia D.O. Especialista em Kinesiotaping e Psiconeuroimunologia aplicada ao Desporto. Posturologia e Movimento
- Especialista em Fisioterapia do Desporto pela Universidade de Alcalá de Henares
- Professor de pós-graduação na Universidade CEU San Pablo

Doutora Serra Vila, Mireia

- Doutoramento na Faculdade de Psicologia, Ciências da Educação e do Esporte Blanquerna
- Musicoterapeuta no âmbito hospitalar na Fundação San José e no Hospital Universitário La Paz de Madrid, no Serviço de Oncologia
- Professora do Mestrado Universitário em Musicoterapia da Universidade Católica de Valência
- Professora agregada da Universidade Católica de Valência

04

Estrutura e conteúdo

A estrutura dos conteúdos foi concebida por uma equipa de profissionais conhecedores das implicações da formação na prática médica, conscientes da pertinência da formação atual para poderem atuar perante o paciente e empenhados num ensino de qualidade utilizando as novas tecnologias eduativas.

Este Curso em Reflexologia Podal conta com o conteúdo educativo mais completo e atualizado do mercado"

Módulo 1. Introdução às terapias naturais

1.1. História das terapias naturais
- 1.1.1. Origens da medicina naturista
- 1.1.2. Origens do conceito atual de naturopatia
- 1.1.3. A homeopatia: origens históricas
- 1.1.4. Culturas paralelas. As medicinas orientais

1.2. Provas científicas: eficácia e segurança das terapias naturais
- 1.2.1. As terapias naturais na literatura científica
- 1.2.2. Eficácia e segurança

1.3. Quadro legal. Competências dos profissionais de saúde dentro dos cuidados naturais
- 1.3.1. As terapias naturais em Espanha hoje. Um pequeno passo

1.4. Competências do pessoal de saúde na aplicação das terapias naturais
- 1.4.1. O que é a competência profissional? Conceito
- 1.4.2. Classificação das competências
- 1.4.3. Competências profissionais nas terapias naturais
- 1.4.4. Âmbitos de atuação e aplicação das terapias naturais

1.5. O profissional de saúde e o uso das terapias naturais
- 1.5.1. Os cuidados como protagonistas
- 1.5.2. A legitimidade na aplicação dos cuidados naturais
- 1.5.3. Os cuidados naturais na prática clínica diária
- 1.5.4. A ética na prática dos cuidados de saúde

1.6. Classificação das terapias naturais
- 1.6.1. As terapias naturais segundo a NCCAM
- 1.6.2. As terapias naturais segundo a OMS
- 1.6.3. Crítica aos sistemas de classificação atuais
- 1.6.4. Fitoterapia
- 1.6.5. Estímulos físicos
- 1.6.6. Neuropatia manual
- 1.6.7. Neuropatia sensorial
- 1.6.8. Neuropatia funcional
- 1.6.9. Neuropatia psicofísica
- 1.6.10. Neuropatia bioenergética
- 1.6.11. Conclusões: as terapias naturais são todas as que existem?

Módulo 2. Reflexologia podal

2.1. História e anatomia do pé
- 2.1.1. História
- 2.1.2. Outras evidências culturais históricas
- 2.1.3. Anatomia do pé
- 2.1.4. Zonas de apoio da planta do pé
- 2.1.5. Músculos

2.2. Introdução. Reflexologia podal I

2.3. Introdução. Reflexologia podal II

2.4. Reflexologia podal. Teoria e atividades

2.5. Base e justificação da reflexologia podal
- 2.5.1. As 10 zonas longitudinais do corpo
- 2.5.2. Zonas longitudinais e transversais e sua correspondência com o pé

2.6. Mapas de reflexologia podal

2.7. Técnicas de exploração e diagnóstico
- 2.7.1. Técnica de exploração e diagnóstico
- 2.7.2. Mobilizações do tornozelo e do pé
- 2.7.3. Diagnóstico
- 2.7.4. Contraindicações e advertências
- 2.7.5. Resumo de uma consulta padrão

2.8. Técnicas manuais de tratamento
- 2.8.1. Duração do tratamento
- 2.8.2. Terapia em coletivos especiais
- 2.8.3. Desenvolvimento do tratamento
- 2.8.4. Outras técnicas de manipulação
- 2.8.5. Reações ao tratamento
- 2.8.6. Reações depois e entre os tratamentos

2.9. Instrumentação não manual

2.10. Reflexologia podal aplicada às principais patologias do ser humano
- 2.10.1. As partes do pé
- 2.10.2. O pé
- 2.10.3. Tipologia do paciente pela forma do pé
- 2.10.4. Caráter do paciente pelo tipo de pé

05

Metodologia de estudo

A TECH é a primeira universidade do mundo a unir a metodologia dos ***case studies*** com o ***Relearning***, um sistema de aprendizado 100% online baseado na repetição guiada.

Essa estratégia de ensino inovadora foi projetada para oferecer aos profissionais a oportunidade de atualizar conhecimentos e desenvolver habilidades de forma intensiva e rigorosa. Um modelo de aprendizagem que coloca o aluno no centro do processo acadêmico e lhe dá o papel principal, adaptando-se às suas necessidades e deixando de lado as metodologias mais convencionais.

A TECH prepara você para enfrentar novos desafios em ambientes incertos e alcançar o sucesso em sua carreira"

O aluno: a prioridade de todos os programas da TECH

Na metodologia de estudo da TECH, o aluno é o protagonista absoluto. As ferramentas pedagógicas de cada programa foram selecionadas levando-se em conta as demandas de tempo, disponibilidade e rigor acadêmico que, atualmente, os alunos, bem como os empregos mais competitivos do mercado, exigem.

Com o modelo educacional assíncrono da TECH, é o aluno quem escolhe quanto tempo passa estudando, como decide estabelecer suas rotinas e tudo isso no conforto do dispositivo eletrônico de sua escolha. O aluno não precisa assistir às aulas presenciais, que muitas vezes não poderá comparecer. As atividades de aprendizado serão realizadas de acordo com sua conveniência. O aluno sempre poderá decidir quando e de onde estudar.

"Na TECH, o aluno NÃO terá aulas ao vivo (das quais poderá nunca participar)"

Os programas de ensino mais abrangentes do mundo

A TECH se caracteriza por oferecer os programas acadêmicos mais completos no ambiente universitário. Essa abrangência é obtida por meio da criação de programas de estudo que cobrem não apenas o conhecimento essencial, mas também as últimas inovações em cada área.

Por serem constantemente atualizados, esses programas permitem que os alunos acompanhem as mudanças do mercado e adquiram as habilidades mais valorizadas pelos empregadores. Dessa forma, os alunos da TECH recebem uma preparação abrangente que lhes dá uma vantagem competitiva significativa para avançar em suas carreiras.

Além disso, eles podem fazer isso de qualquer dispositivo, PC, tablet ou smartphone.

> *O modelo da TECH é assíncrono, portanto, você poderá estudar com seu PC, tablet ou smartphone onde quiser, quando quiser e pelo tempo que quiser"*

Case studies ou Método de caso

O método de casos tem sido o sistema de aprendizado mais amplamente utilizado pelas melhores escolas de negócios do mundo. Desenvolvido em 1912 para que os estudantes de direito não aprendessem a lei apenas com base no conteúdo teórico, sua função também era apresentar a eles situações complexas da vida real. Assim, eles poderiam tomar decisões informadas e fazer julgamentos de valor sobre como resolvê-los. Em 1924 foi estabelecido como o método de ensino padrão em Harvard.

Com esse modelo de ensino, é o próprio aluno que desenvolve sua competência profissional por meio de estratégias como o *Learning by doing* ou o *Design Thinking*, usados por outras instituições renomadas, como Yale ou Stanford.

Esse método orientado para a ação será aplicado em toda a trajetória acadêmica do aluno com a TECH. Dessa forma, o aluno será confrontado com várias situações da vida real e terá de integrar conhecimentos, pesquisar, argumentar e defender suas ideias e decisões. A premissa era responder à pergunta sobre como eles agiriam diante de eventos específicos de complexidade em seu trabalho diário.

Método *Relearning*

Na TECH os *case studies* são alimentados pelo melhor método de ensino 100% online: o *Relearning*.

Esse método rompe com as técnicas tradicionais de ensino para colocar o aluno no centro da equação, fornecendo o melhor conteúdo em diferentes formatos. Dessa forma, consegue revisar e reiterar os principais conceitos de cada matéria e aprender a aplicá-los em um ambiente real.

Na mesma linha, e de acordo com várias pesquisas científicas, a repetição é a melhor maneira de aprender. Portanto, a TECH oferece entre 8 e 16 repetições de cada conceito-chave dentro da mesma lição, apresentadas de uma forma diferente, a fim de garantir que o conhecimento seja totalmente incorporado durante o processo de estudo.

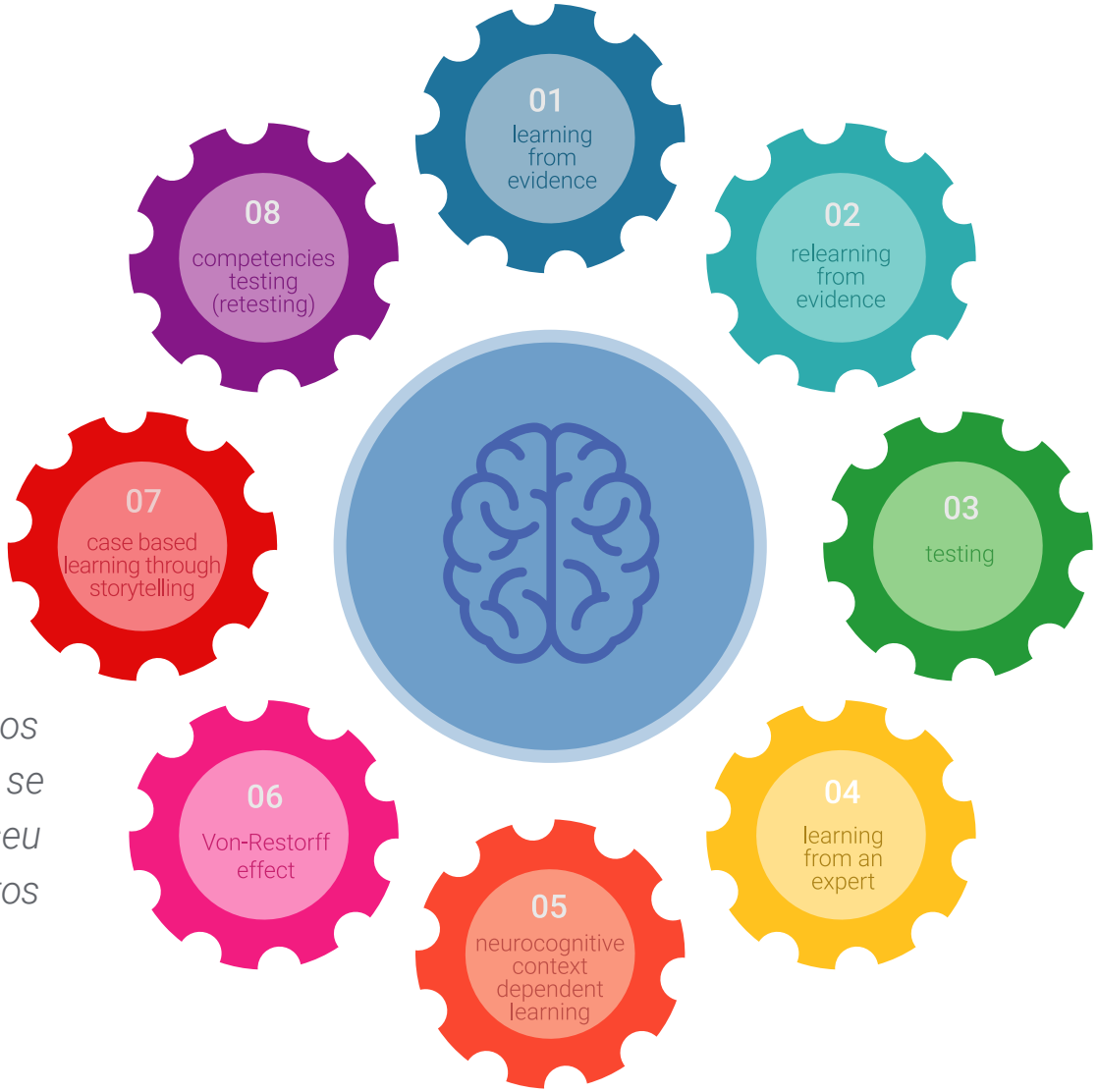

O Relearning permitirá uma aprendizagem com menos esforço e mais desempenho, fazendo com que você se envolva mais em sua especialização, desenvolvendo seu espírito crítico e sua capacidade de defender argumentos e contrastar opiniões: uma equação de sucesso.

Um Campus Virtual 100% online com os melhores recursos didáticos

Para aplicar sua metodologia de forma eficaz, a TECH se concentra em fornecer aos alunos materiais didáticos em diferentes formatos: textos, vídeos interativos, ilustrações e mapas de conhecimento, entre outros. Todos eles são projetados por professores qualificados que concentram seu trabalho na combinação de casos reais com a resolução de situações complexas por meio de simulação, o estudo de contextos aplicados a cada carreira profissional e o aprendizado baseado na repetição, por meio de áudios, apresentações, animações, imagens etc.

As evidências científicas mais recentes no campo da neurociência apontam para importância de levar em conta o local e o contexto em que o conteúdo é acessado antes de iniciar um novo processo de aprendizagem. A capacidade de ajustar essas variáveis de forma personalizada ajuda as pessoas a lembrar e armazenar o conhecimento no hipocampo para retenção a longo prazo. Trata-se de um modelo chamado *Neurocognitive context-dependent e-learning* que é aplicado conscientemente nesse curso universitário.

Por outro lado, também para favorecer ao máximo o contato entre mentor e mentorado, é oferecida uma ampla variedade de possibilidades de comunicação, tanto em tempo real quanto em diferido (mensagens internas, fóruns de discussão, serviço telefônico, contato por e-mail com a secretaria técnica, bate-papo, videoconferência etc.).

Da mesma forma, esse Campus Virtual muito completo permitirá que os alunos da TECH organizem seus horários de estudo de acordo com sua disponibilidade pessoal ou obrigações de trabalho. Dessa forma, eles terão um controle global dos conteúdos acadêmicos e de suas ferramentas didáticas, em função de sua atualização profissional acelerada.

> *O modo de estudo online deste programa permitirá que você organize seu tempo e ritmo de aprendizado, adaptando-o à sua agenda"*

A eficácia do método é justificada por quatro conquistas fundamentais:

1. Os alunos que seguem este método não só assimilam os conceitos, mas também desenvolvem a capacidade intelectual através de exercícios de avaliação de situações reais e de aplicação de conhecimentos.
2. A aprendizagem se consolida nas habilidades práticas, permitindo ao aluno integrar melhor o conhecimento à prática clínica.
3. A assimilação de ideias e conceitos se torna mais fácil e eficiente, graças à abordagem de situações decorrentes da realidade.
4. A sensação de eficiência do esforço investido se torna um estímulo muito importante para os alunos, o que se traduz em um maior interesse pela aprendizagem e um aumento no tempo dedicado ao curso.

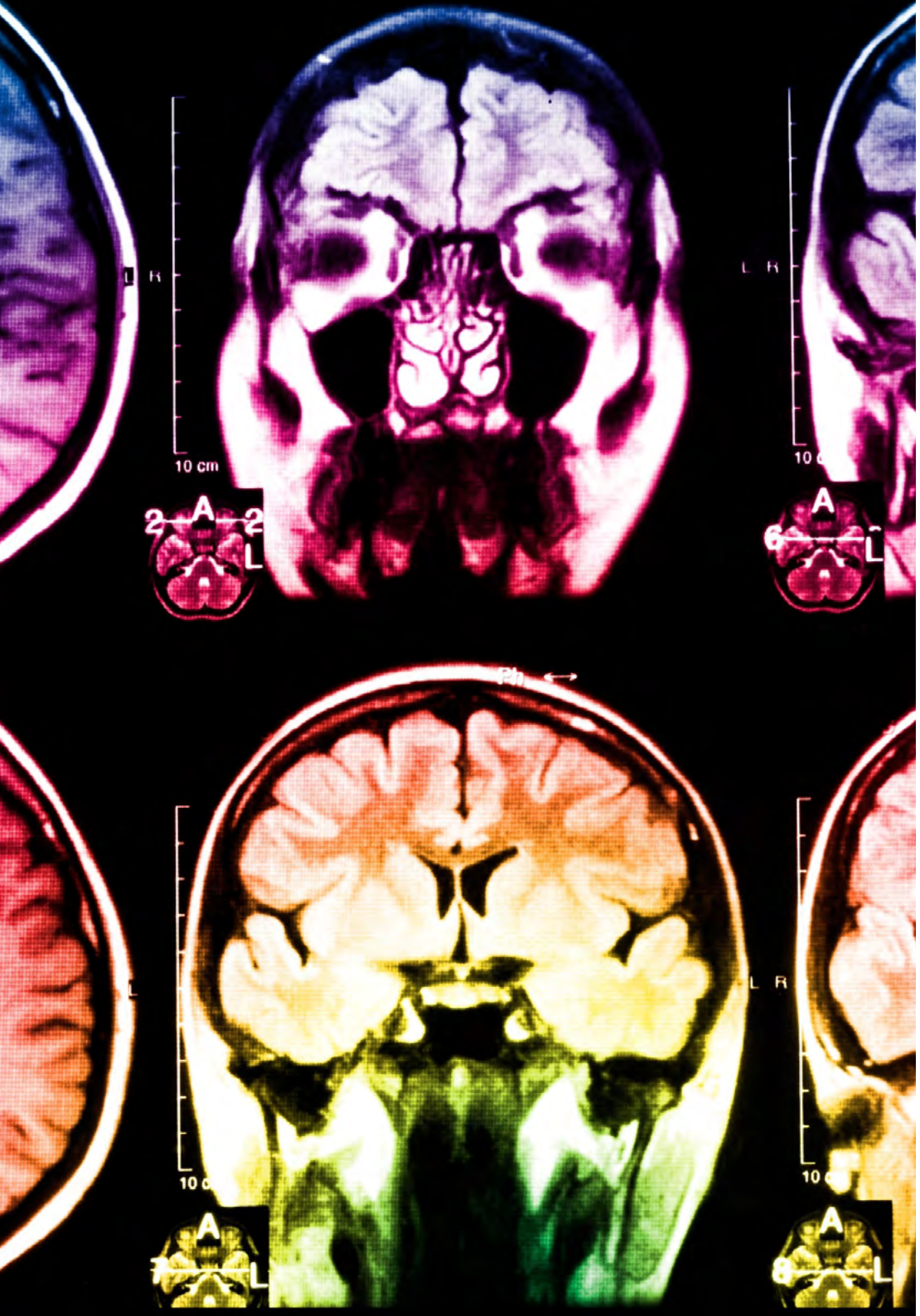

A metodologia universitária mais bem avaliada por seus alunos

Os resultados desse modelo acadêmico inovador podem ser vistos nos níveis gerais de satisfação dos alunos da TECH.

A avaliação dos alunos sobre a qualidade do ensino, a qualidade dos materiais, a estrutura e os objetivos do curso é excelente. Não é de surpreender que a instituição tenha se tornado a universidade mais bem avaliada por seus alunos na plataforma de avaliação Trustpilot, com uma pontuação de 4,9 de 5.

Acesse o conteúdo do estudo de qualquer dispositivo com conexão à Internet (computador, tablet, smartphone) graças ao fato da TECH estar na vanguarda da tecnologia e do ensino.

Você poderá aprender com as vantagens do acesso a ambientes de aprendizagem simulados e com a abordagem de aprendizagem por observação, ou seja, aprender com um especialista.

Assim, os melhores materiais educacionais, cuidadosamente preparados, estarão disponíveis neste programa:

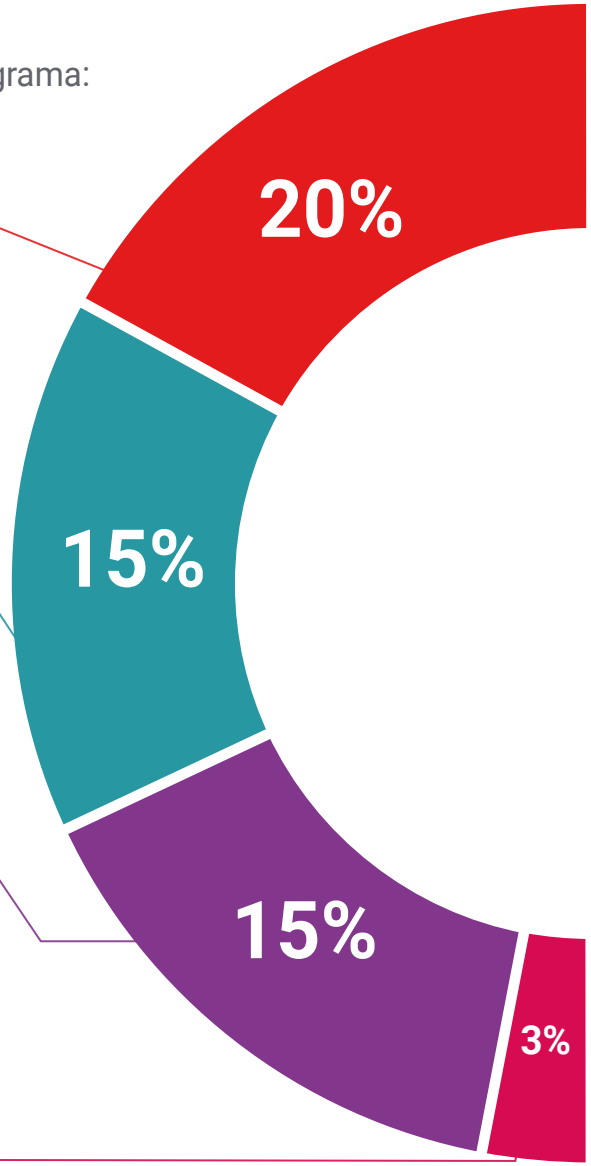

Material de estudo

O conteúdo didático foi elaborado especialmente para este curso pelos especialistas que irão ministrá-lo, o que permite que o desenvolvimento didático seja realmente específico e concreto.
Posteriormente, esse conteúdo é adaptado ao formato audiovisual, para criar o método de trabalho online, com as técnicas mais recentes que nos permitem lhe oferecer a melhor qualidade em cada uma das peças que colocaremos a seu serviço.

Práticas de aptidões e competências

Serão realizadas atividades para desenvolver as habilidades e competências específicas em cada área temática. Práticas e dinâmicas para adquirir e desenvolver as competências e habilidades que um especialista precisa desenvolver no âmbito da globalização.

Resumos interativos

Apresentamos os conteúdos de forma atraente e dinâmica em pílulas multimídia que incluem áudio, vídeos, imagens, diagramas e mapas conceituais com o objetivo de reforçar o conhecimento.
Este sistema exclusivo de capacitação por meio da apresentação de conteúdo multimídia foi premiado pela Microsoft como "Caso de sucesso na Europa"

Leituras complementares

Artigos recentes, documentos científicos, guias internacionais, entre outros. Na biblioteca virtual do estudante você terá acesso a tudo o que for necessário para completar sua capacitação.

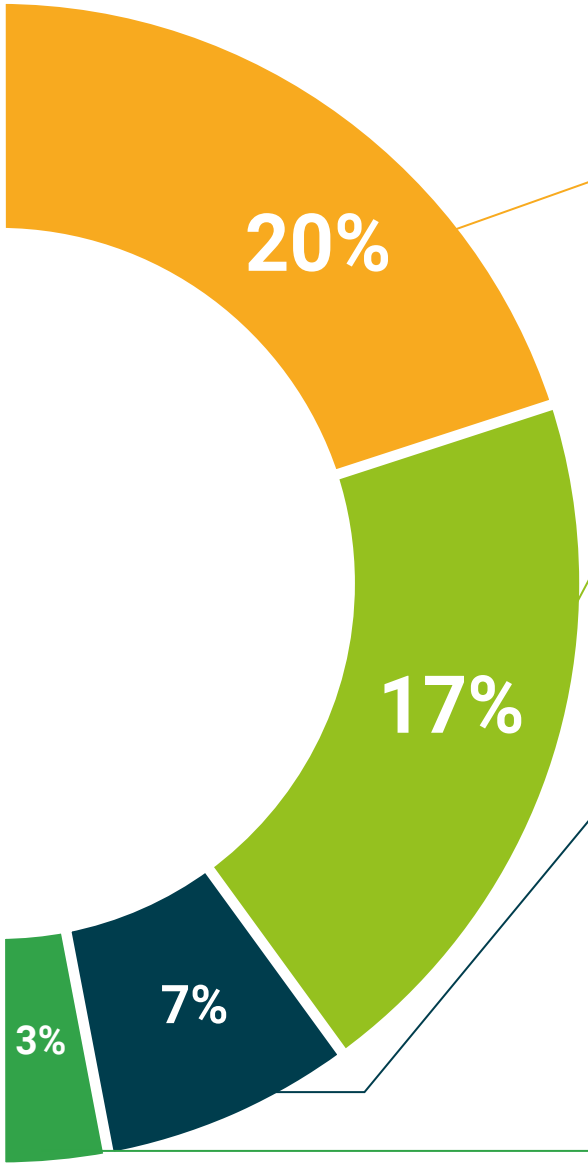

Case Studies

Você concluirá uma seleção dos melhores *case studies* da disciplina. Casos apresentados, analisados e orientados pelos melhores especialistas no cenário internacional.

Testing & Retesting

Avaliamos e reavaliamos periodicamente seus conhecimentos ao longo de todo o programa. Fazemos isso em 3 dos 4 níveis da Pirâmide de Miller.

Masterclasses

Há evidências científicas sobre a utilidade da observação de terceiros especialistas.
O *Learning from an expert* fortalece o conhecimento e a memória, e aumenta nossa confiança para tomar decisões difíceis no futuro.

Guias rápidos de ação

A TECH oferece o conteúdo mais relevante do curso em formato de fichas de trabalho ou guias rápidos de ação. Uma forma sintetizada, prática e eficaz de ajudar os alunos a progredirem na aprendizagem.

06

Certificação

O Curso de Reflexologia Podal garante, além da formação mais rigorosa e atualizada, o acesso a um certificado de Curso emitido pela TECH Global University.

Conclua este plano de estudos com sucesso e receba o seu certificado sem sair de casa e sem burocracias"

Este programa permitirá a obtenção do certificado próprio de **Curso de Reflexologia Podal** reconhecido pela TECH Global University, a maior universidade digital do mundo.

A **TECH Global University,** é uma Universidade Europeia Oficial reconhecida publicamente pelo Governo de Andorra ***(bollettino ufficiale)***. Andorra faz parte do Espaço Europeu de Educação Superior (EEES) desde 2003. O EEES é uma iniciativa promovida pela União Europeia com o objetivo de organizar o modelo de formação internacional e harmonizar os sistemas de ensino superior dos países membros desse espaço. O projeto promove valores comuns, a implementação de ferramentas conjuntas e o fortalecimento dos seus mecanismos de garantia de qualidade para fomentar a colaboração e a mobilidade entre alunos, investigadores e académicos.

Esse título próprio da **TECH Global University**, é um programa europeu de formação contínua e atualização profissional que garante a aquisição de competências na sua área de conhecimento, conferindo um alto valor curricular ao aluno que conclui o programa.

Título: **Curso de Reflexologia Podal**

Modalidade: **online**

Duração: **6 semanas**

Acreditação: **6 ECTS**

tech global university

Sr./Sra. _____, com o documento de identidade nº _____, foi aprovado satisfatoriamente e obteve o certificado de:

Curso de Reflexologia Podal

Trata-se de um título próprio com duração de 180 horas, o equivalente a 6 ECTS, com data de início dd/ mm/aaaa e data final dd/mm/aaaa.

A TECH Global University é uma universidade oficialmente reconhecida pelo Governo de Andorra em 31 de janeiro de 2024, que pertence ao Espaço Europeu de Educação Superior (EEES).

Andorra la Vella, 28 de fevereiro de 2024

Dr. Pedro Navarro Illana
Reitor

Para a prática profissional em cada país, este certificado deverá ser necessariamente acompanhado de um diploma universitário emitido pela autoridade local competente.

código único TECH: BBADCEADBECB99D techtitute.com/titulos

*Apostila de Haia: Caso o aluno solicite que o seu certificado seja apostilado, a TECH Global University providenciará a obtenção do mesmo a um custo adicional.

futuro
saúde confiança pessoas
informação orientadores
educação certificação ensino
garantia aprendizagem
instituições tecnologia
comunidade compromisso
atenção personalizada
conhecimento inovação
presente qualidade
desenvolvimento sites

tech global university

Curso
Reflexologia Podal

- Modalidade: **online**
- Duração: **6 semanas**
- Certificação: **TECH Global University**
- Acreditação: **6 ECTS**
- Horário: **a tua scelta**
- Exames: **online**

Curso
Reflexologia Podal

tech global university