

Curso

Cuidados de Enfermagem ao
Paciente Paliativo e Oncológico
em Hospitalização Domiciliária



Curso

Cuidados de Enfermagem ao Paciente Paliativo e Oncológico em Hospitalização Domiciliária

- » Modalidade: online
- » Duração: 6 semanas
- » Certificação: TECH Universidade Tecnológica
- » Créditos: 7 ECTS
- » Tempo Dedicado: 16 horas/semana
- » Horário: ao seu próprio ritmo
- » Exames: online

Acesso ao site: www.techtute.com/pt/enfermagem/curso/cuidados-enfermagem-paciente-paliativo-oncologico-hospitalizacao-domiciliaria

Índice

01

Apresentação

pág. 4

02

Objetivos

pág. 8

03

Direção do curso

pág. 12

04

Estrutura e conteúdo

pág. 18

05

Metodologia

pág. 22

06

Certificação

pág. 30

01

Apresentação

Os cuidados paliativos e os cuidados aos pacientes oncológicos encontram na Hospitalização Domiciliária uma forma de cuidados que facilita consideravelmente a assistência ao paciente e aumenta o seu bem-estar. Estas duas áreas, devido à gravidade e intensidade da intervenção, põem à prova a capacidade de trabalho dos profissionais de enfermagem que as realizam. Uma exigência que este programa o ajudará a atingir com a capacitação mais completa do mercado de ensino.





“

A capacitação específica de que o profissional de enfermagem necessita para a assistência domiciliária a pacientes oncológicos ou em cuidados paliativos, numa capacitação completa de qualidade excepcional"

Os cuidados paliativos são prestados a pacientes com doenças avançadas e esperança de vida limitada, como os pacientes com cancro cuja doença se encontra numa fase avançada e não é curável. Nestes casos, é importante que estas pessoas tenham as melhores condições na última fase das suas vidas e uma das formas de contribuir para a melhor qualidade de vida possível é através da Hospitalização Domiciliária, pois permite que os pacientes estejam na companhia dos seus entes queridos enquanto recebem tratamento e no aconchego das suas casas.

Por isso, é necessário que o profissional de saúde conheça os diferentes casos que se podem encontrar nestes pacientes e saiba como realizar os seus cuidados fora dos centros hospitalares, onde não dispõe de toda a maquinaria e instalações que existem nestes locais. Assim, a Hospitalização Domiciliária tornou-se o motor da mudança nos cuidados de saúde modernos, um cuidado centrado nas pessoas e nas suas necessidades sanitárias e sociais.

Este programa está orientado para aprofundar todos os aspetos que tornam a Hospitalização Domiciliária única e diferente do resto das especialidades de enfermagem, mas também para mostrar os pontos fracos e as oportunidades para o futuro que ainda temos pela frente, tirando partido das novas tecnologias educativas.

Os conteúdos programáticos são apresentados de forma rigorosa com as mais recentes evidências científicas e casos clínicos que permitem avançar o nosso conhecimento, centrando-se no tratamento dos cuidados de enfermagem em doentes paliativos e oncológicos.

Este **Curso de Cuidados de Enfermagem ao Paciente Paliativo e Oncológico em Hospitalização Domiciliária** conta com o conteúdo científico mais completo e atualizado do mercado. As suas principais características são:

- O desenvolvimento de mais de 100 estudos de casos apresentados por especialistas em Cuidados de Enfermagem ao Paciente Paliativo e Oncológico em Hospitalização Domiciliária
- Os seus conteúdos gráficos, esquemáticos e eminentemente práticos, concebidos para fornecer informação científica e de assistência sobre as disciplinas essenciais para a prática profissional
- Inovações sobre o papel do enfermeiro na Hospitalização Domiciliária
- Exercícios práticos onde o processo de autoavaliação pode ser levado a cabo a fim de melhorar a aprendizagem
- O sistema de aprendizagem interativo baseado em algoritmos para a tomada de decisões sobre as situações propostas
- Com especial ênfase na enfermagem baseada em evidências e metodologias de pesquisa na Hospitalização Domiciliária
- Lições teóricas, perguntas ao especialista, fóruns de discussão sobre questões controversas e atividades de reflexão individual
- Disponibilidade de acesso aos conteúdos a partir de qualquer dispositivo fixo ou portátil com ligação à Internet



A atualização mais completa com todos os aspetos que este tipo de cuidados de enfermagem exige"

“

Adquirir uma capacitação completa no domínio dos cuidados de enfermagem a pacientes paliativos e oncológicos em Hospitalização Domiciliária graças a um programa de ensino com metodologias inovadoras e as principais novidades do mercado”

O seu corpo docente é composto por prestigiados e reconhecidos profissionais espanhóis, com uma longa carreira nos cuidados de saúde, ensino e investigação, que trabalharam em diferentes hospitais por todo o país, desenvolvendo uma experiência profissional e docente que proporcionam de forma extraordinária este Curso.

A conceção metodológica deste Curso, desenvolvido por uma equipa multidisciplinar de especialistas em *e-Learning*, integra os últimos avanços da tecnologia educativa para a criação de numerosas ferramentas educativas multimédia que permitem ao profissional, com base fundamentalmente no método científico, enfrentar a solução de problemas reais na sua prática clínica habitual, o que lhe permitirá seguir avançar na aquisição de conhecimentos e no desenvolvimento de competências que terão impacto no seu trabalho profissional futuro.

Cabe destacar neste Curso que cada um dos conteúdos gerados, assim como os vídeos, as autoavaliações, os casos clínicos e as avaliações, por módulos, foram minuciosamente revisados, atualizados e integrados pelos professores e pela equipa de especialistas que compõem o grupo de trabalho, a fim de facilitar o processo de aprendizagem de maneira didática e escalonada que permita alcançar os objetivos do programa de ensino.

Este Curso tem mais de 100 estudos de caso para que os enfermeiros possam aprender de uma forma mais intuitiva.

Os conteúdos deste programa foram atualizados por especialistas para facilitar a aprendizagem dos alunos.

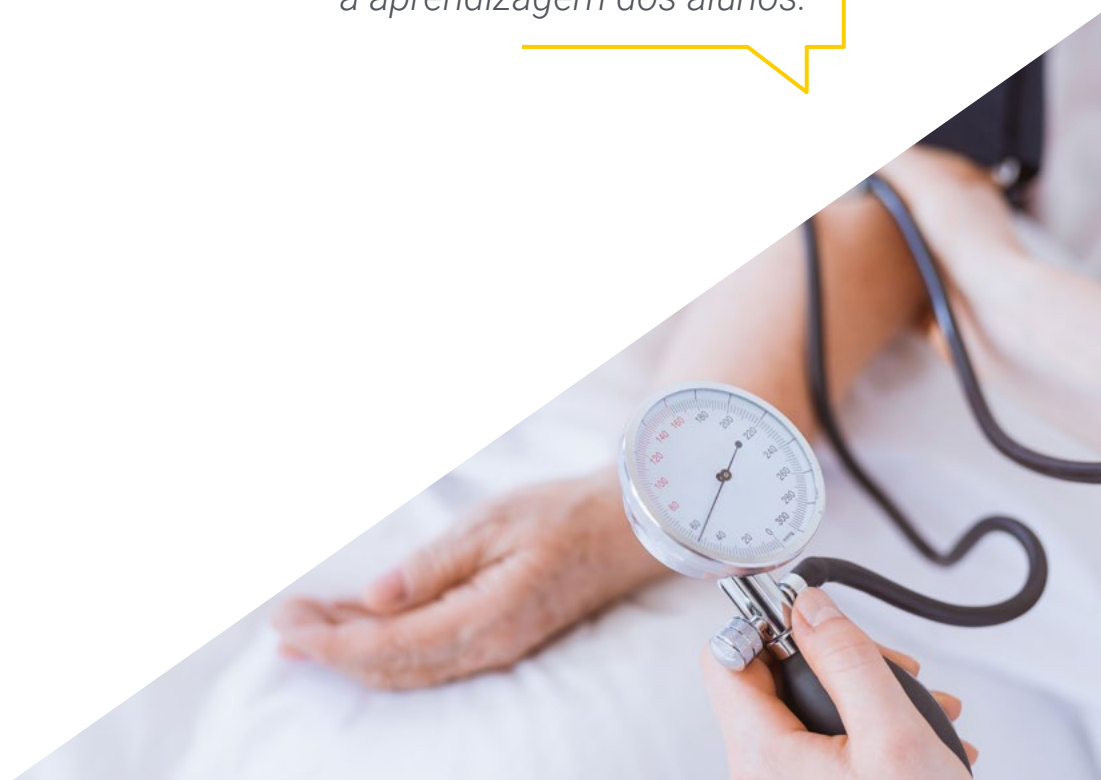

02

Objetivos

Prestar cuidados abrangentes da mais alta qualidade é essencial para os pacientes oncológicos ou em cuidados paliativos. Esta capacitação exige também competência emocional e apoio à família do doente em situações complexas. Este programa visa dar-lhe esta capacidade de ser um especialista de alta qualidade para os seus pacientes.



“

Alcance os seus objetivos em apenas algumas semanas e ofereça aos seus pacientes os melhores cuidados possíveis”



Objetivo geral

- Atualizar o profissional de enfermagem, através da melhor evidência científica, para os cuidados paliativos do doente oncológico no âmbito da Hospitalização Domiciliária, como uma alternativa eficaz e eficiente à hospitalização convencional



Tome a iniciativa de se atualizar sobre as últimas descobertas em Cuidados de Enfermagem ao Paciente Paliativo e Oncológico em Hospitalização Domiciliária"





Objetivos específicos

- ♦ Aprender a prestar cuidados paliativos a pacientes hospitalizados
- ♦ Aprender a cuidar de pacientes oncológicos em casa
- ♦ Fazer uma avaliação exaustiva
- ♦ Conhecer as escalas de avaliação de cuidados paliativos
- ♦ Aprender os modelos de cuidados aplicáveis aos cuidados paliativos oncológicos
- ♦ Conhecer as técnicas de gestão da dor
- ♦ Saber como controlar a dispneia
- ♦ Aprender a controlar o delírio
- ♦ Aprender a controlar as náuseas e os vômitos
- ♦ Controlar as alterações do ritmo intestinal do paciente hospitalizado em casa
- ♦ Reconhecer a anorexia e a caquexia
- ♦ Intervir na insónia e na ansiedade
- ♦ Saber trabalhar nos últimos dias e sedação paliativa
- ♦ Aprender a lidar com o luto e o ambiente familiar

03

Direção do curso

O programa de ensino envolve médicos e enfermeiros especialistas de prestígio e reconhecidos, mestres e peritos universitários, com numerosas publicações, carreiras docentes e experiência profissional em numerosos hospitais, onde muitas das doenças estudadas têm uma elevada taxa de morbilidade e mortalidade. O corpo docente é formado por uma equipa multidisciplinar de várias especialidades médicas tais, como medicina Interna, medicina familiar, medicina paliativa, medicina preventiva, enfermagem, entre outras.





“

Este Curso oferece-lhe a oportunidade de se capacitar com especialistas de renome de universidades prestigiadas, que o ajudarão a atualizar os seus conhecimentos neste domínio”

Direção



Dr. Manuel Pablo Lafuente Sanchis

- ♦ Chefe do Departamento de Internação Domiciliar e Cuidados Paliativos do Hospital Universitário de la Ribas
- ♦ Especialista em Medicina Familiar e Comunitária no Hospital Virgen de los Lirios em Alcoy
- ♦ Instrutor em simulação clínica Universidade Católica de Múrcia
- ♦ Professor universitário de estudos de enfermagem
- ♦ Curso de Especialização em Cuidados Paliativos pela Universidade Internacional de La Rioja
- ♦ Curso de Especialização em Ensino Superior pela Universidade Católica de Valência
- ♦ Licenciado em Medicina e Cirurgia pela Universidade de Valência.
- ♦ Membro de: Sociedade Espanhola de Hospitalização Domiciliária, Sociedade Espanhola de Simulação Clínica

Professores

Dra. Irina Jara Calabuig

- ♦ Médica de Saúde Alzira Médico do Centro de Saúde de La Bassa
- ♦ Médica Centro de Saúde a fabricação
- ♦ Médica das Clínicas Auxiliares do Centro de Saúde Muro d' Alcoi
- ♦ Médica no Centro de Saúde Banyeres de Mariola
- ♦ Professora colaboradora em cuidados continuados no Centro de Saúde La Fàbrica (Alcoy), Cocentaina e Carlet
- ♦ Especialista em Medicina Familiar e Comunitária no Hospital Virgen de los Lirios
- ♦ Licenciada em Medicina e Cirurgia pela Universidade de Reus, Espanha
- ♦ Mestrado em Cuidados Paliativos na Universidade de Valladolid
- ♦ Membro de: Grupo de Trabalho de Cuidados Paliativos, SEMERGEN

Dra. Aurora Amoros Cantero

- ♦ Enfermeira do Serviço de Medicina Preventiva do Hospital Universitário de La Ribera
- ♦ Enfermeira na Fundação Neurocirurgia, Educação e Desenvolvimento (NED)
- ♦ Certificado em Enfermagem pela Universidade de Valência

Doutor Ricardo Bou Monterde

- ♦ Diretor de Epidemiologia e Medicina Preventiva do Hospital Universitário de La Ribera
- ♦ Epidemiólogo do Departamento de Saúde da Catalunha
- ♦ Doutor em Medicina e Cirurgia pela Universidade de Catalunha
- ♦ Mestrado em Ensaios Clínicos pela Escola de Higiene e Medicina Tropical da Universidade de Londres

Doutora Loida Flor Bustos

- ♦ Médica Assistente no área de Medicina Familiar e Comunitária do Hospital de Manises
- ♦ Médica especialista da Unidade de Hospitalização Domiciliária e Cuidados Paliativos do Hospital Universitário de la Ribera
- ♦ Doutora em Medicina e Cirurgia pela Universidade de Valência

Dra. Paula Sanchís Aguilar

- ♦ Gestora de Casos de Pacientes Crónicos Complexos, Escola Valenciana de Estudos de Saúde(EVES)
- ♦ Certificado em Enfermagem

Dra. Lucía Ciancotti Oliver

- ♦ Médica do Departamento de Medicina Preventiva do Hospital Universitário de La Ribera, Valência
- ♦ Técnica de Promoção da Saúde e Prevenção das Fases da Vida
- ♦ Especialista em Medicina Familiar e Comunitária, Hospital Lluís Alcanyis, Xàtiva
- ♦ Especialista em Medicina Preventiva, Saúde Pública e Higiene no Hospital Dr. Peset
- ♦ Licenciada em Medicina e Cirurgia pela Universidade de Valência, Espanha
- ♦ Mestrado em Saúde Pública e Gestão da Saúde, Universidade de Valência
- ♦ É membro de: Sociedade Espanhola de Medicina Preventiva, Saúde Pública e Higiene

Dr. Pablo García-Noblejas Julià

- ♦ Enfermeiro da Unidade de Hospitalização Domiciliária e Cuidados Paliativos do Hospital Universitário de la Ribera
- ♦ Mestrado em Gestão da Saúde pela Universidade Católica de Valência
- ♦ Licenciatura em Enfermagem pela Universidade de Valência
- ♦ Membro da Sociedade de Enfermagem Valenciana de Cuidados primários

Dra. Elvira Marqués Aguilar

- ♦ Supervisora da enfermagem da Unidade de Internação Domiciliar e Cuidados Paliativos
- ♦ Certificado em Enfermagem em Universidade de Valência
- ♦ Mestrado em Saúde Escolar
- ♦ Gestora de casos de pacientes crónicos complexos, Escola Valenciana de Estudos de Saúde

Dr. Jorge Santander López

- ♦ Médico de Unidade de Hospitalização Domiciliária e Cuidados Paliativos, Hospital La Fe de Valência
- ♦ Licenciado em Medicina e Cirurgia pela Universidade de Mendoza, Argentina
- ♦ Especialista em Medicina Familiar e Comunitária, Hospital Universitário La Fe, Valência, Espanha

Dra. María Luisa Tarraso Gómez

- ♦ Médica da Unidade de Hospitalização Domiciliária e Cuidados Paliativos, Hospital Universitário de La Ribera
- ♦ Médica Assistente da Unidade de Dor do Hospital Universitário de la Ribera
- ♦ Mestrado em Cuidados Paliativos na Universidade de Valladolid
- ♦ Membro da Sociedade Espanhola de Cuidados Paliativa

Dra. Marta Alcover Pons

- ♦ Enfermeira do Serviço de Medicina Preventiva do Hospital Universitário de La Ribera
- ♦ Certificado em Enfermagem pela Universidade de Valência
- ♦ Especialista em Medicina Preventiva

Dr. Antonio Martín Marco

- ♦ Médico Assistente da Unidade de Internação Domiciliar e Cuidados Paliativos
- ♦ Professor responsável e pesquisador da Unidade de Cuidados Paliativos
- ♦ Mestrado em Atendimento Médico de Urgência
- ♦ Mestrado em Medicina e Cirurgia de Urgência
- ♦ Licenciado em Medicina e Cirurgia pela Universidade de Saragoça, Espanha
- ♦ Membro de: Sociedade Espanhola de Oncologia Médica, Sociedade Espanhola de Medicina Interna

Dr. Antonio Torrijos Pastor

- ♦ Médico Assistente da Unidade de Internação Domiciliar e Cuidados Paliativos
- ♦ Especialista em Medicina Familiar e Comunitária, Hospital Marina Baixa
- ♦ Licenciado em Medicina e Cirurgia pela Universidade de Cádiz
- ♦ Mestrado em Cuidados Paliativos na Universidade de Valladolid

Dra. Mireia Vila Herranz

- ♦ Enfermeira da Unidade de Internação Domiciliar e Cuidados Paliativos
- ♦ Professora em Cuidados Paliativos em EVES
- ♦ Certificado em Enfermagem pela Universidade Católica de Valência, Espanha
- ♦ Formação em Doenças Terminais e Cuidados Paliativos na Enfermagem





Dra. Camelia Alina Clep

- ◆ Especialista em Medicina Interna no Hospital Universitário de La Ribera
- ◆ Licenciada em Medicina e Cirurgia pela Universidade "Iuliu-Hatieganu", Cluj- Napoca Roménia
- ◆ Médica Assistente da Unidade de Hospitalização Domiciliária e Cuidados Paliativos
- ◆ Curso de Especialização em Cuidados Paliativos Universidade Internacional de La Rioja
- ◆ Mestrado em Doenças Crónicas, Universidade de Barcelona
- ◆ Membro de: Sociedade Espanhola de Medicina Interna, Sociedade Espanhola de Hospitalização Domiciliária, Sociedade Espanhola de Cuidados Paliativos, Sociedade Espanhola de Cuidados Paliativos

“*Aproveite a oportunidade para ficar a par dos últimos avanços nesta matéria e aplicá-los na sua atividade profissional diária*”

04

Estrutura e conteúdo

O programa de ensino foi criado por um grupo de professores e profissionais médicos e de enfermagem de várias especialidades, com uma vasta experiência clínica, de investigação e de ensino, interessados em integrar os conhecimentos científicos mais recentes e atualizados sobre a Hospitalização Domiciliária para garantir a capacitação e o aperfeiçoamento profissional e melhorar a prática clínica diária dos profissionais que cuidam de doentes ou populações na comunidade.



“

*Capacite-se com o programa científico
mais completo e atualizado do mercado”*

Módulo 1. Cuidados paliativos e pacientes oncológicos

- 1.1. Avaliação completa em cuidados paliativos
 - 1.1.1. Modelo de história clínica de cuidados paliativos
 - 1.1.2. Anamnese nos cuidados paliativos
 - 1.1.3. A importância da família e das circunstâncias sociais numa avaliação completa
- 1.2. Escala de classificação de cuidados paliativos
 - 1.2.1. ECOG
 - 1.2.2. Barthel
 - 1.2.3. Karnofsky
 - 1.2.4. EVA
 - 1.2.5. Escala de classificação de sintomas de Edmonton
 - 1.2.6. Escala de Gijón
 - 1.2.7. APGAR familiar
 - 1.2.8. Pfeiffer
 - 1.2.9. Avaliação nutricional
- 1.3. Modelos de cuidados contínuos em pacientes oncológicos paliativos
 - 1.3.1. O paciente paliativo
 - 1.3.1.1. Modelos
- 1.4. Gestão da dor em cuidados paliativos
 - 1.4.1. Escada analgésica
 - 1.4.2. Primeiro degrau
 - 1.4.3. Segundo degrau
 - 1.4.4. Terceiro degrau
 - 1.4.5. Coadjuvantes
- 1.5. Controlo de dispneia
 - 1.5.1. Diagnóstico
 - 1.5.2. Etiologia
 - 1.5.3. Gestão domiciliária
- 1.6. Controlo do delírio
 - 1.6.1. Diagnóstico
 - 1.6.2. Etiologia
 - 1.6.3. Gestão domiciliária





- 1.7. Controlo de náuseas e vômitos
 - 1.7.1. Diagnóstico
 - 1.7.2. Etiologia
 - 1.7.3. Gestão domiciliária
- 1.8. Alterações do ritmo intestinal. Diarreia e prisão de ventre
 - 1.8.1. Diagnóstico
 - 1.8.2. Etiologia
 - 1.8.3. Gestão domiciliária
- 1.9. Anorexia-caquexia
 - 1.9.1. Diagnóstico
 - 1.9.2. Etiologia
 - 1.9.3. Gestão domiciliária
- 1.10. Insónia -ansiedade
 - 1.10.1. Diagnóstico
 - 1.10.2. Etiologia
 - 1.10.3. Gestão domiciliária
- 1.11. Situação dos últimos dias e sedação paliativa
 - 1.11.1. Critérios de término
 - 1.11.2. Sedação paliativa x Eutanásia passiva x Eutanásia ativa
 - 1.11.3. Gestão domiciliária
- 1.12. Luto e assistência à família
 - 1.12.1. O luto
 - 1.12.2. O ambiente familiar
- 1.13. Aspetos legais dos cuidados paliativos na Europa
- 1.14. Diretivas antecipadas
 - 1.14.1. Definição
 - 1.14.2. Os aspetos mais importantes a serem tidos em conta

05

Metodologia

Este programa de capacitação oferece uma forma diferente de aprendizagem. A nossa metodologia é desenvolvida através de um modo de aprendizagem cíclico: **o Relearning**. Este sistema de ensino é utilizado, por exemplo, nas escolas médicas mais prestigiadas do mundo e tem sido considerado um dos mais eficazes pelas principais publicações, tais como a *New England Journal of Medicine*.



“

Descubra o Relearning, um sistema que abandona a aprendizagem linear convencional para o levar através de sistemas de ensino cíclicos: uma forma de aprendizagem que provou ser extremamente eficaz, especialmente em disciplinas que requerem memorização”

Na Escola de Enfermagem da TECH utilizamos o Método de Caso

Numa dada situação, o que deve fazer um profissional? Ao longo do programa, os estudantes serão confrontados com múltiplos casos clínicos simulados com base em pacientes reais nos quais terão de investigar, estabelecer hipóteses e finalmente resolver a situação. Há abundantes provas científicas sobre a eficácia do método. Os enfermeiros aprendem melhor, mais depressa e de forma mais sustentável ao longo do tempo.

Com a TECH pode experimentar uma forma de aprendizagem que abala as fundações das universidades tradicionais de todo o mundo.

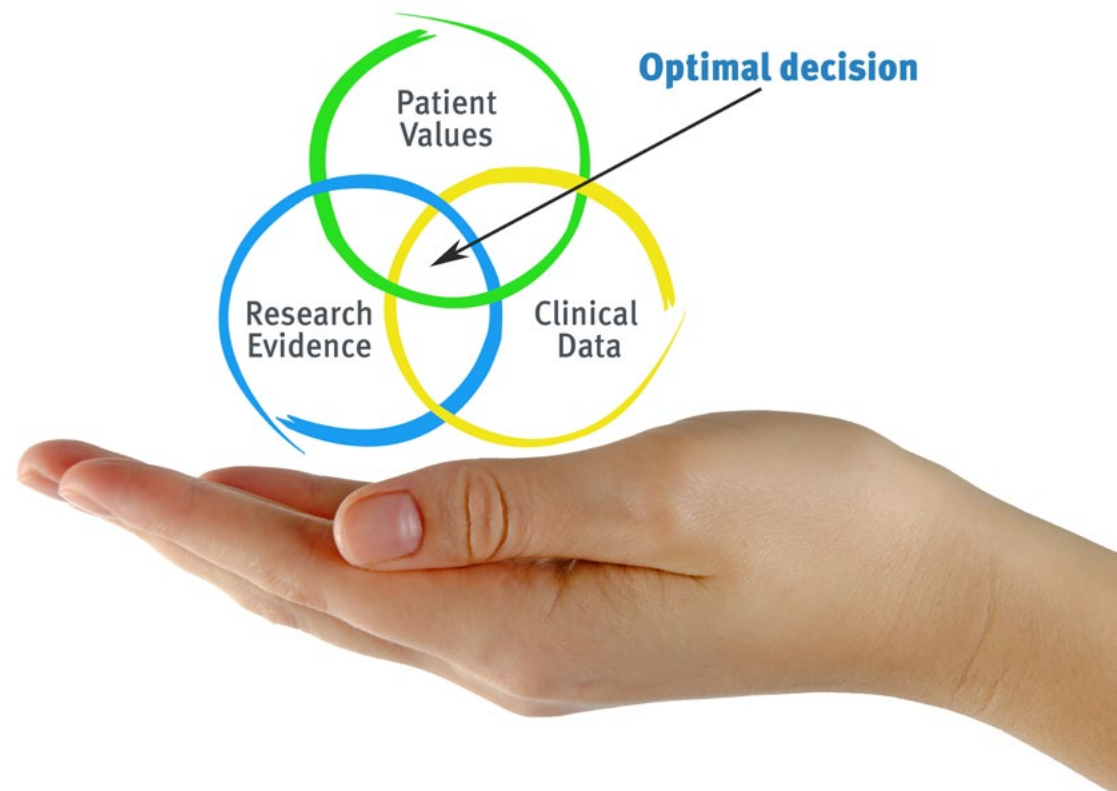

Segundo o Dr. Gérvas, o caso clínico é a apresentação anotada de um paciente, ou grupo de pacientes, que se torna um "caso", um exemplo ou modelo que ilustra alguma componente clínica peculiar, quer pelo seu poder de ensino, quer pela sua singularidade ou raridade. É essencial que o caso se baseie na vida profissional atual, tentando recriar as condições reais na prática profissional de enfermagem.

“

Sabia que este método foi desenvolvido em 1912 em Harvard para estudantes de direito? O método do caso consistia em apresentar situações reais complexas para que tomassem decisões e justificassem a forma de as resolver. Em 1924 foi estabelecido como um método de ensino padrão em Harvard”

A eficácia do método é justificada por quatro realizações fundamentais:

- 1 Os enfermeiros que seguem este método não só conseguem a assimilação de conceitos, mas também desenvolvem a sua capacidade mental através de exercícios para avaliar situações reais e aplicar os seus conhecimentos.
- 2 A aprendizagem é solidamente traduzida em competências práticas que permitem ao educador integrar melhor o conhecimento na prática diária.
- 3 A assimilação de ideias e conceitos é facilitada e mais eficiente, graças à utilização de situações que surgiram a partir de um ensino real.
- 4 O sentimento de eficiência do esforço investido torna-se um estímulo muito importante para os estudantes, o que se traduz num maior interesse pela aprendizagem e num aumento do tempo passado a trabalhar no curso.



Relearning Methodology

A TECH combina eficazmente a metodologia do Estudo de Caso com um sistema de aprendizagem 100% online baseado na repetição, que combina 8 elementos didáticos diferentes em cada lição.

Melhoramos o Estudo de Caso com o melhor método de ensino 100% online: o Relearning.

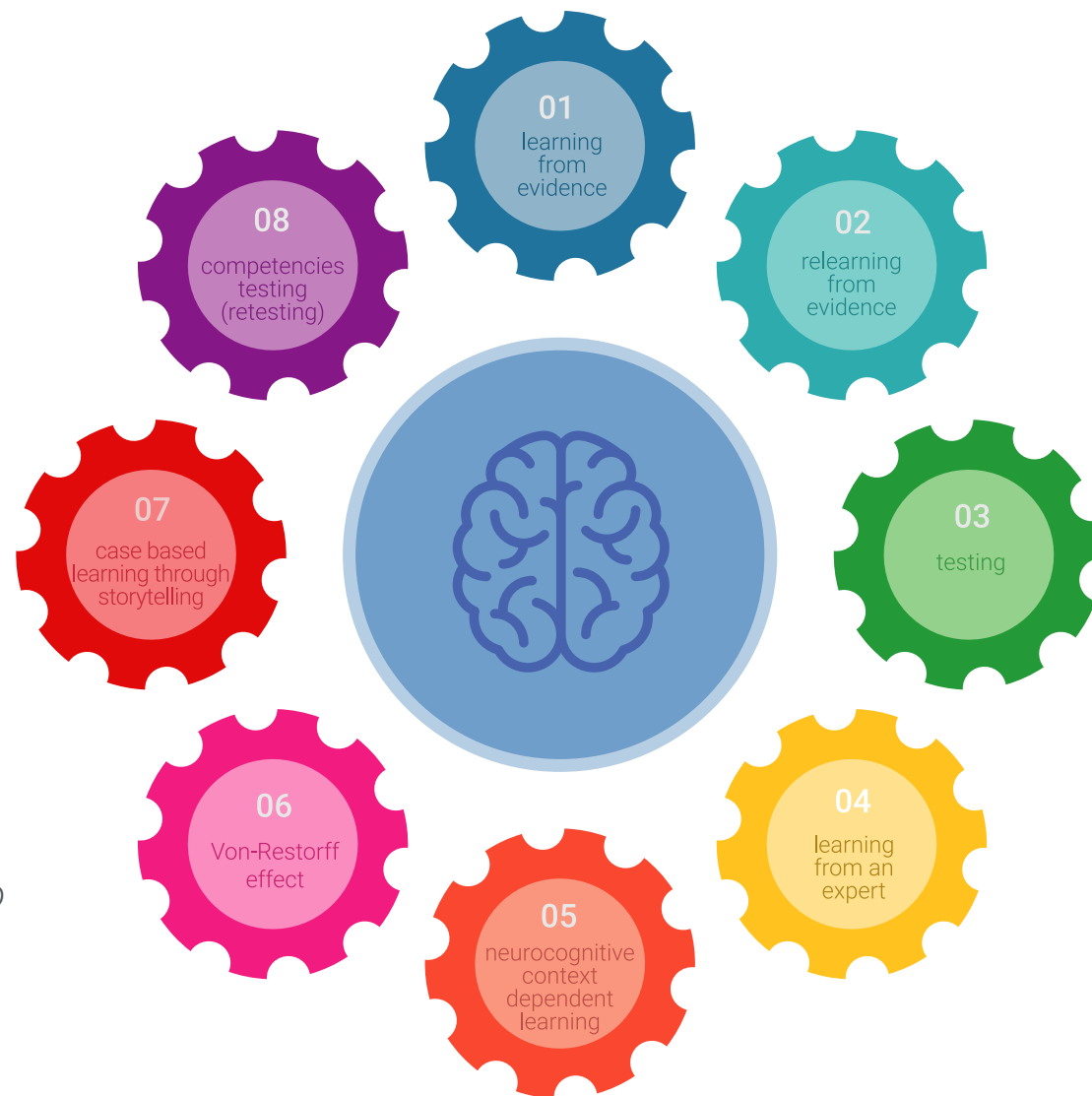

O enfermeiro aprenderá através de casos reais e da resolução de situações complexas em ambientes de aprendizagem simulados. Estas simulações são desenvolvidas utilizando software de última geração para facilitar a aprendizagem imersiva.

Na vanguarda da pedagogia mundial, o método Relearning conseguiu melhorar os níveis globais de satisfação dos profissionais que concluem os seus estudos, no que diz respeito aos indicadores de qualidade da melhor universidade online do mundo (Universidade de Columbia).

Esta metodologia já formou mais de 175.000 enfermeiros com sucesso sem precedentes em todas as especialidades, independentemente da carga prática. Tudo isto num ambiente altamente exigente, com um corpo estudantil universitário com um elevado perfil socioeconómico e uma idade média de 43,5 anos.

O Relearning permitir-lhe-á aprender com menos esforço e mais desempenho, envolvendo-o mais na sua capacitação, desenvolvendo um espírito crítico, defendendo argumentos e opiniões contrastantes: uma equação direta ao sucesso.

No nosso programa, a aprendizagem não é um processo linear, mas acontece numa espiral (aprender, desaprender, esquecer e reaprender). Portanto, cada um destes elementos é combinado de forma concêntrica.

A pontuação global do nosso sistema de aprendizagem é de 8,01, de acordo com os mais elevados padrões internacionais.



Este programa oferece o melhor material educativo, cuidadosamente preparado para profissionais:



Material de estudo

Todos os conteúdos didáticos são criados pelos especialistas que irão ensinar o curso, especificamente para o curso, para que o desenvolvimento didático seja realmente específico e concreto.

Estes conteúdos são depois aplicados ao formato audiovisual, para criar o método de trabalho online da TECH. Tudo isto, com as mais recentes técnicas que oferecem peças de alta-qualidade em cada um dos materiais que são colocados à disposição do aluno.



Técnicas e procedimentos de enfermagem em vídeo

A TECH traz as técnicas mais inovadoras, com os últimos avanços educacionais, para a vanguarda da atualidade em enfermagem. Tudo isto, na primeira pessoa, com o máximo rigor, explicado e detalhado para a assimilação e compreensão do estudante. E o melhor de tudo, pode observá-los quantas vezes quiser.



Resumos interativos

A equipa da TECH apresenta os conteúdos de uma forma atrativa e dinâmica em comprimidos multimédia que incluem áudios, vídeos, imagens, diagramas e mapas conceituais a fim de reforçar o conhecimento.

Este sistema educativo único para a apresentação de conteúdos multimédia foi premiado pela Microsoft como uma "História de Sucesso Europeu".



Leituras complementares

Artigos recentes, documentos de consenso e diretrizes internacionais, entre outros. Na biblioteca virtual da TECH o aluno terá acesso a tudo o que necessita para completar a sua capacitação.

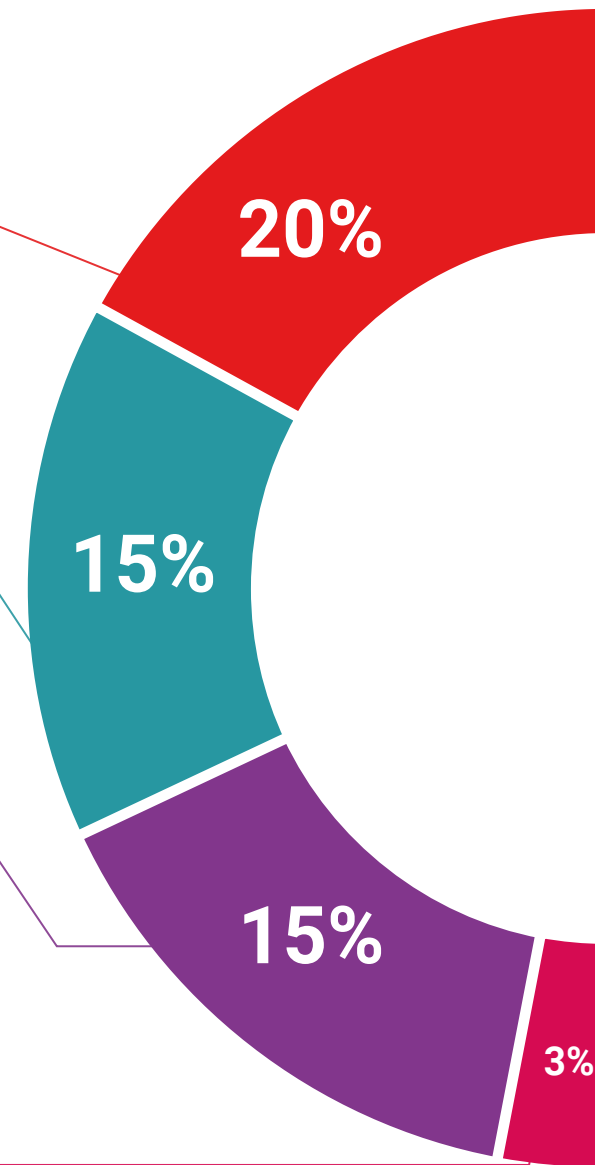

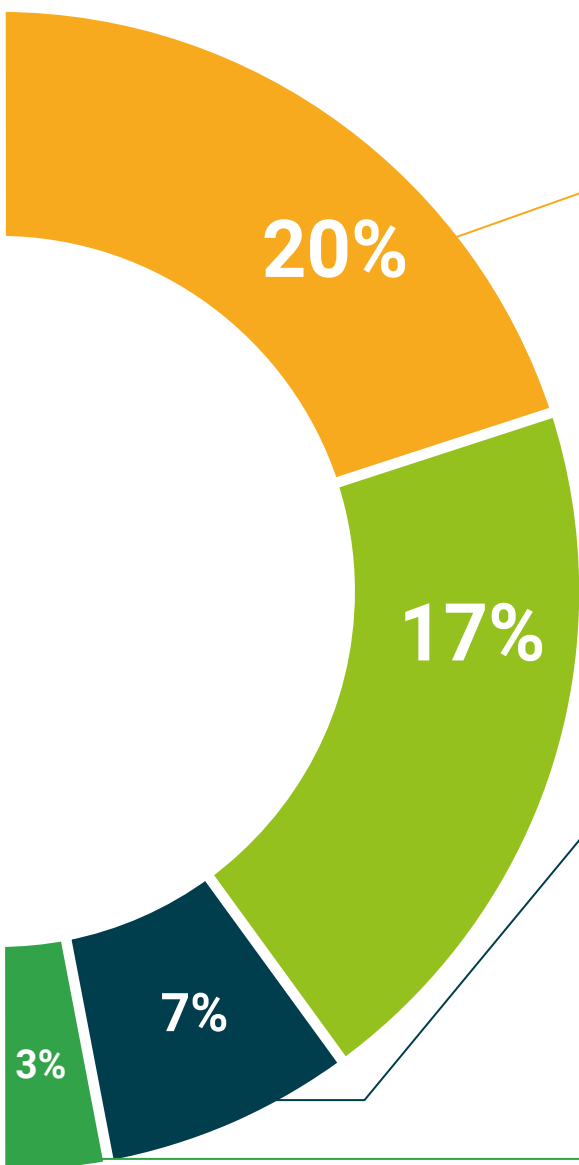

Análises de casos desenvolvidas e conduzidas por especialistas

A aprendizagem eficaz deve necessariamente ser contextual. Por esta razão, a TECH apresenta o desenvolvimento de casos reais nos quais o perito guiará o estudante através do desenvolvimento da atenção e da resolução de diferentes situações: uma forma clara e direta de alcançar o mais alto grau de compreensão.



Testing & Retesting

Os conhecimentos do aluno são periodicamente avaliados e reavaliados ao longo de todo o programa, através de atividades e exercícios de avaliação e auto-avaliação, para que o aluno possa verificar como está a atingir os seus objetivos.



Masterclasses

Existem provas científicas sobre a utilidade da observação por terceiros especializada. O denominado Learning from an Expert constrói conhecimento e memória, e gera confiança em futuras decisões difíceis.



Guias rápidos de atuação

A TECH oferece os conteúdos mais relevantes do curso sob a forma de folhas de trabalho ou guias de ação rápida. Uma forma sintética, prática e eficaz de ajudar os estudantes a progredir na sua aprendizagem.



06

Certificação

O Curso de Cuidados de Enfermagem ao Paciente Paliativo e Oncológico em Hospitalização Domiciliária garante, para além do conteúdo mais rigoroso e atualizado, o acesso a um Curso emitido pela TECH Universidade Tecnológica.



“

Conclua este plano de estudos com sucesso e receba o seu certificado sem sair de casa e sem burocracias”

Este **Curso de Cuidados de Enfermagem ao Paciente Paliativo e Oncológico em Hospitalização Domiciliária** conta com o conteúdo científico mais completo e atualizado do mercado.

Uma vez aprovadas as avaliações, o aluno receberá por correio o certificado* correspondente ao **Curso** emitido pela **TECH Universidade Tecnológica**.

Este certificado contribui significativamente para o desenvolvimento da capacitação continuada dos profissionais e proporciona um importante valor para a sua capacitação universitária, sendo 100% válido e atendendo aos requisitos normalmente exigidos pelas bolsas de emprego, concursos públicos e avaliação de carreiras profissionais.

Certificado: **Curso de Cuidados de Enfermagem ao Paciente Paliativo e Oncológico em Hospitalização Domiciliária**

ECTS: 7

Carga horária: **175 horas**



*Apostila de Haia Caso o aluno solicite que o seu certificado seja apostilado, a TECH EDUCATION providenciará a obtenção do mesmo com um custo adicional.

futuro
saúde confiança pessoas
informação orientadores
educação certificação ensino
garantia aprendizagem
instituições tecnologia
comunidade compromisso
atenção personalizada
conhecimento inovação
presente qualidade
desenvolvimento

tech universidade
tecnológica

Curso

Cuidados de Enfermagem
ao Paciente Paliativo e Oncológico
em Hospitalização Domiciliária

- » Modalidade: online
- » Duração: 6 semanas
- » Certificação: TECH Universidade Tecnológica
- » Créditos: 7 ECTS
- » Tempo Dedicado: 16 horas/semana
- » Horário: ao seu próprio ritmo
- » Exames: online

Curso

Cuidados de Enfermagem ao Paciente Paliativo e Oncológico em Hospitalização Domiciliária