

Máster Título Propio

MBA en Dirección de Centros Educativos



Máster Título Propio

MBA en Dirección de Centros Educativos

- » Modalidad: online
- » Duración: 12 meses
- » Titulación: TECH Universidad FUNDEPOS
- » Horario: a tu ritmo
- » Exámenes: online

Acceso web: www.techtute.com/educacion/master/master-mba-direccion-centros-educativos

Índice

01

Presentación

pág. 4

02

Objetivos

pág. 8

03

Competencias

pág. 12

04

Dirección del curso

pág. 18

05

Estructura y contenido

pág. 22

06

Metodología

pág. 28

07

Titulación

pág. 36

01

Presentación

El MBA en Dirección de Centros Educativos está orientado a la capacitación profesional de titulados universitarios que deseen adquirir las competencias necesarias para la dirección y gestión de centros educativos. trabajo en equipo, liderazgo, comunicación e innovación son las principales competencias que el alumno habrá adquirido a la finalización del máster. La globalización, multiculturalidad, la diversidad, las situaciones complejas a las que el docente tiene que hacer frente en el aula justifican la capacitación especializada en recursos y herramientas para la resolución pacífica y dialogada de los conflictos que se puedan presentar en el centro educativo en todos los contextos: familiar, social y educativo.



“

Este programa, MBA en Dirección de Centros Educativos, generará una sensación de seguridad en el desempeño de tu profesión, que te ayudará a crecer personal y profesionalmente”

Asimismo, el MBA en Dirección de Centros Educativos, se destaca por los conocimientos que se obtendrán con el objetivo de perfeccionar el ambiente de aprendizaje y la convivencia general de todas las personas, permitiendo comprender y mejorar el estado emocional, la autoestima, la motivación, la adaptabilidad, la perseverancia, la empatía, la toma de decisiones, el retardo de la gratificación, la cooperación, el trabajo en equipo, la prevención y la gestión de conflictos.

Esta especialización, hace que los profesionales de este campo aumenten su capacidad de éxito, lo que revierte, en una mejor praxis y actuación, que repercutirá directamente en el tratamiento educativo, en la mejora del sistema educativo y en el beneficio social para toda la comunidad.

El MBA en Dirección de Centros Educativos, permitirá a los alumnos universitarios

- ♦ Adquirir una capacitación especializada en Dirección de centros e instituciones educativas
- ♦ Supervisar, inspeccionar y asesorar a la comunidad educativa sobre el Plan de Gestión de centro
- ♦ Coordinar los distintos departamentos de un centro educativo
- ♦ Liderar un Plan de Innovación Educativa, Plan de Mejora y Plan de Convivencia

Esta actualización hace que los profesionales de este campo aumenten su capacidad de éxito, lo que revierte, en una mejor praxis y actuación que repercutirá directamente en el tratamiento educativo, en la mejora del sistema educativo y en el beneficio social para toda la comunidad.

Este **MBA en Dirección de Centros Educativos**, contiene el programa más completo y actualizado del mercado. Las características más destacadas son:

- ♦ Desarrollo de más de 75 casos prácticos, presentados por expertos en dirección de centros educativos
- ♦ Sus contenidos gráficos, esquemáticos y eminentemente prácticos, con los que están concebidos, recogen una información científica y práctica sobre aquellas disciplinas indispensables para el ejercicio profesional
- ♦ Novedades sobre dirección de centros educativos
- ♦ Contiene ejercicios prácticos donde realizar el proceso de autoevaluación, para mejorar el aprendizaje
- ♦ Con especial hincapié en metodologías innovadoras en dirección de centros educativos
- ♦ Todo esto se complementará con lecciones teóricas, preguntas al experto, foros de discusión de temas controvertidos y trabajos de reflexión individual
- ♦ Disponibilidad de los contenidos desde cualquier dispositivo, fijo o portátil, con conexión a internet



Actualiza tus conocimientos, a través del programa de MBA en Dirección de Centros Educativos”

“

Este MBA Dirección de Centros Educativos, puede ser la mejor inversión que puedes hacer en la selección de un programa de actualización por dos motivos: además de poner al día tus conocimientos en Dirección de Centros Educativos, obtendrás un título de por TECH Universidad FUNDEPOS”

Incluye, en su cuadro docente, profesionales pertenecientes al ámbito de la dirección de centros educativos, que vierten en esta capacitación la experiencia de su trabajo, además, reconocidos especialistas pertenecientes a sociedades de referencia y universidades de prestigio.

Gracias a su contenido multimedia, elaborado con la última tecnología educativa, permitirán al profesional un aprendizaje situado y contextual, es decir, un entorno simulado que proporcionará un aprendizaje inmersivo, programado para entrenarse ante situaciones reales.

El diseño de este programa se centra en el Aprendizaje Basado en Problemas, mediante el cual, el gestor educativo deberá tratar de resolver las distintas situaciones de práctica profesional que se le planteen a lo largo del programa. Para ello, el gestor educativo contará con la ayuda de un novedoso sistema de vídeo interactivo, realizado por reconocidos expertos en el campo de la dirección de centros educativos y con gran experiencia docente.

Aumenta tu seguridad en la toma de decisiones, actualizando tus conocimientos a través de este MBA en Dirección de Centros Educativos.

Aprovecha la oportunidad para conocer los últimos avances en MBA en Dirección de Centros Educativos, y mejorar la capacitación de tus alumnos.



02

Objetivos

El MBA en Dirección de Centros Educativos, pretende ampliar la capacitación de los profesionales de la enseñanza, que desean prepararse para convertirse en directores de instituciones educativas públicas, privadas o concertadas.



“

Este MBA está orientado para que consigas actualizar tus conocimientos en Dirección de Centros Educativos, con el empleo de la última tecnología educativa, para contribuir con calidad y seguridad a la toma de decisiones como gestor de centros educativos”



Objetivos generales

- Conocer las líneas estructurales y principales problemas de los centros educativos
- Comparar y analizar el sistema educativo español con sistemas educativos de otros países de referencia
- Conocer los nuevos modelos de Dirección educativa
- Conocer los nuevos retos que se plantean en el sistema educativo actual
- Conocer los modelos y procesos de organización de centros
- Comprender la estructura general y organizativa del centro escolar
- Conocer los perfiles y estilos de dirección y organización en los diferentes sistemas educativos
- Aprender a gestionar y dirigir la elaboración y desarrollo de un Plan de Gestión de un centro educativo
- Saber gestionar y dirigir la definición y elaboración del proyecto educativo del centro atendiendo a criterios de mejora de la calidad, atención a la diversidad, convivencia y prevención de problemas de aprendizaje
- Identificar las funciones de los distintos órganos unipersonales y colegiados del centro
- Identificar agentes de cambio y resistencias al cambio en un centro educativo y ser capaz de gestionar eficazmente
- Conocer los procesos de interacción y comunicación en el centro y ser capaz de dar soluciones en situaciones de conflicto
- Adquirir las herramientas necesarias para el trabajo en equipo, la negociación y la conciliación
- Conocer los conceptos de cultura, clima y valores, y ser capaz de concretar y definir los mismos en un centro educativo en función de sus características





Objetivos específicos

Módulo 1. El liderazgo educativo y las habilidades directivas

- ♦ Conocer las funciones propias de la figura del director de un centro educativo
- ♦ Conocer las funciones, las obligaciones y las responsabilidades de los órganos de dirección del centro
- ♦ Mostrar la expresión oral como competencia a desarrollar en el aula
- ♦ Adquirir inteligencia emocional, liderazgo y habilidades directivas
- ♦ Entender la importancia de la actitud en el director como líder

Módulo 2. Organización y gestión estratégica de las instituciones educativas

- ♦ Conocer los distintos estamentos de un centro educativo
- ♦ Analizar los distintos sistemas educativos de diversos países
- ♦ Valorar el centro educativo como Institución y Organización
- ♦ Reflexionar sobre las dimensiones constitutivas de la organización escolar
- ♦ Mostrar los distintos modelos de organizaciones educativas
- ♦ Descubrir los distintos enfoques de los centros educativos
- ♦ Reflexionar sobre la Escuela como Organización que aprende
- ♦ Examinar los criterios de gestión del conjunto de la comunidad educativa
- ♦ Aprender a analizar los sistemas representacionales de los docentes y de los alumnos

Módulo 3. Dirección y gestión de recursos administrativos y económicos

- ♦ Establecer los criterios de gestión de los recursos materiales y no materiales.
- ♦ Identificar cuál es el proceso administrativo aplicado al centro educativo
- ♦ Entender la importancia del presupuesto y de las inversiones
- ♦ Examinar cómo debe ser la transparencia en la dirección administrativa
- ♦ Entender cómo se debe dirigir administrativamente un centro educativo

Módulo 4. Dirección y gestión de recursos humanos. Comunicación interpersonal

- ♦ Identificar los perfiles apropiados de los docentes para los distintos cargos del departamento de dirección
- ♦ Detallar la naturaleza, los objetivos del centro y los recursos
- ♦ Determinar los criterios para la configuración de la jornada laboral de los docentes
- ♦ Identificar y entender los distintos tipos de modelos de contratación

Módulo 5. Marco normativo y estrategias de aplicación en centros educativos

- ♦ Conocer el marco legislativo de un centro educativo
- ♦ Analizar la Escuela como Institución y como Organización
- ♦ Revelar el binomio Escuela- Familia como pilares importantes de la educación
- ♦ Analizar los distintos tipos de documentos institucionales de un centro
- ♦ Dominar las distintas estrategias de aplicación y diseño

Módulo 6. Innovación e investigación educativa. Análisis comparado de modelos educativos

- ♦ Presentar las características de las escuelas del futuro
- ♦ Desarrollar un Proyecto de Innovación educativa
- ♦ Examinar los factores claves de la Innovación educativa
- ♦ Elaborar un plan de Desarrollo de Innovación tecnológica
- ♦ Presentar el nuevo paradigma de la educación
- ♦ Mostrar los Procesos de transmisión de enseñanza
- ♦ Definir el concepto de la Programación Neurolingüística
- ♦ Explicar Los fundamentos de la PNL
- ♦ Explicar los hemisferios cerebrales y su relación con el aprendizaje

**Módulo 7. Gestión de la calidad. Evaluación de planes de mejora del centro.
Diseño de planes de excelencia**

- ♦ Definir Proyecto de Gestión
- ♦ Presentar el trabajo colaborativo como medio para la Atención a la diversidad y Educación Inclusiva
- ♦ Proponer los principios de atención a la diversidad
- ♦ Reflexionar sobre la Creación de programas según las necesidades del centro educativo
- ♦ Adquirir conocimiento sobre las Altas Capacidades Intelectuales
- ♦ Analizar la importancia de la evaluación inicial, continua y final del aprendizaje

Módulo 8. Marketing educativo, gestión comercial y promoción externa

- ♦ Entender la importancia de la ventaja competitiva en la promoción
- ♦ Analizar y aplicar distintos elementos de branding para centros educativos
- ♦ Profundizar en la aplicación del modelo Disney en el centro educativo
- ♦ Identificar cómo realizar una campaña de promoción
- ♦ La figura del cliente en un centro educativo





Módulo 9. Las TIC como herramienta de gestión y planificación

- ♦ Fomentar la participación de toda la comunidad educativa en chats y foros digitales
- ♦ Aprender a trabajar con los recursos TIC en el aula
- ♦ Profundizar en el uso de redes sociales en el aula
- ♦ Identificar las distintas herramientas de gestión de tareas
- ♦ Dominar la aplicación Alexia y su instauración en el centro educativo

Módulo 10. Trabajo en equipo, dinámicas de grupos y resolución de conflictos

- ♦ Justificar la motivación en el aula como motor de aprendizaje
- ♦ Desarrollar las bases del trabajo colaborativo
- ♦ Incorporar la coevaluación para grupos e individuos
- ♦ Desarrollar un plan de prevención de la violencia en el aula
- ♦ Establecer medidas para la resolución pacífica de conflictos
- ♦ Transmitir la atención a las diferencias individuales como objetivo inicial y final
- ♦ Dirigir y supervisar los foros digitales

03

Competencias

Con el MBA en Dirección de Centros Educativos, adquirirás las competencias necesarias para ejercer como responsable de colegios, escuelas, institutos y demás centros educativos. Aprenderás a planificar, impulsar y evaluar medidas acertadas que mejoren la comunidad escolar.





Con este programa serás capaz de dominar nuevas metodologías y estrategias en MBA en Dirección de Centros Educativos”



Competencias generales

- ♦ Adquirir los conocimientos necesarios sobre los procesos de dirección de centros educativos, que capaciten para comprender y desarrollar los mecanismos y procedimientos de organización, planificación, ejecución, supervisión y evaluación de resultados, en los distintos ámbitos de actuación de las instituciones educativas
- ♦ Facilitar las estrategias e instrumentos básicos para llevar a la práctica una gestión innovadora y generadora de calidad educativa
- ♦ Integrar aquellos valores y actitudes que faciliten el ejercicio de un liderazgo eficaz de las instituciones educativas y de la gestión del cambio
- ♦ Incorporar las técnicas y habilidades necesarias, que requieren el liderazgo y gobierno de personas en las instituciones educativas, en beneficio de toda la comunidad educativa y de sus diversos entornos de actuación
- ♦ Distinguir las alternativas metodológicas que permitan ejercer una dirección colaborativa, que promueva el trabajo cooperativo y participativo en las instituciones educativas
- ♦ Seleccionar y elaborar diversas modalidades de información, con objeto de aplicarla adecuadamente en los procesos de dirección de centros educativos
- ♦ Identificar la legislación y normativa educativa vigente, a nivel nacional e internacional, y saber aplicarla en la dirección y gestión de los centros docentes
- ♦ Reconocer, seleccionar y evaluar los procedimientos de interacción y comunicación, tanto interna como externa, de una institución educativa
- ♦ Promover, incorporar y analizar las aptitudes y habilidades básicas para fomentar la convivencia, en los diversos entornos educativos, y abordar con eficiencia la resolución de posibles conflictos

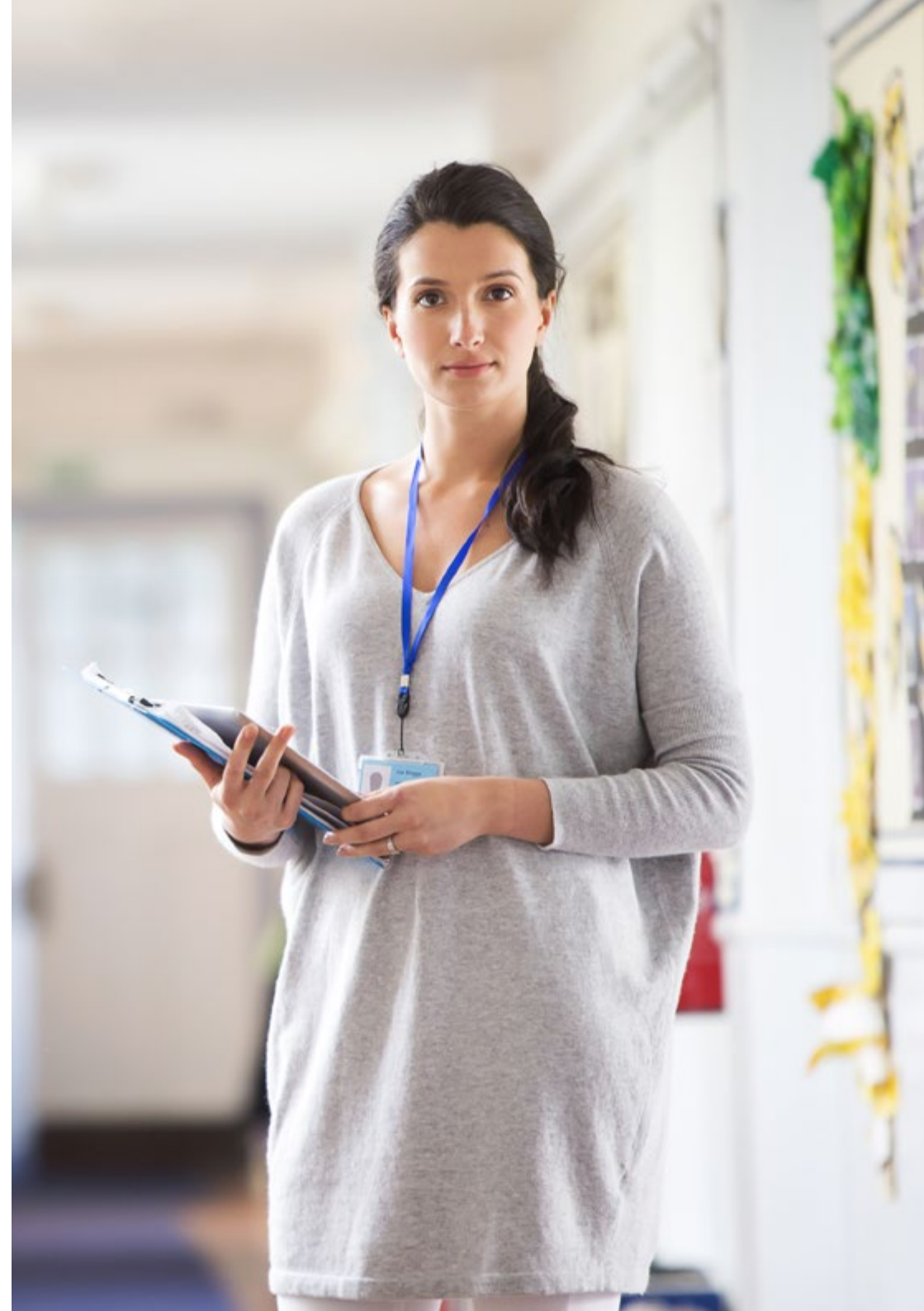

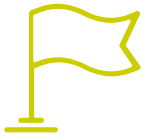

Competencias específicas

- ♦ Conocer los sistemas de dirección y gestión de centros en diversos países
- ♦ Conocer los estamentos básicos del equipo de dirección de un centro educativo
- ♦ Conocer las funciones propias de cada miembro del equipo de dirección
- ♦ Ser capaz de entender la figura del director como líder de la organización
- ♦ Concienciarse y concienciar al conjunto de la comunidad educativa de la capacitación continua o *Lifelong Learning* en una sociedad cambiante
- ♦ Interiorizar y asumir la noción del concepto educativo como nueva organización que se aleja del concepto tradicional de escuela
- ♦ Ser capaz de liderar un Plan de Gestión de acorde a las necesidades propias de su centro educativo
- ♦ Ser capaz de entender la escuela como institución y como organización
- ♦ Entender la escuela como organización que aprende
- ♦ Ser capaz de hacer entender al conjunto de docentes el trabajo cooperativo, como herramienta para el aprendizaje y para la preparación para el mundo laboral
- ♦ Ser capaz de liderar un Plan de Innovación educativa en el centro educativo
- ♦ Ser capaz de transmitir al conjunto de la comunidad educativa, incluidos familias, la atención a la diversidad y la educación Inclusiva como filosofía compartida del centro
- ♦ Ser capaz de liderar un Plan de Convivencia
- ♦ Entender la resolución pacífica de los conflictos a través del diálogo
- ♦ Animar al equipo docente a incluir las TICS en sus aulas como herramienta de aprendizaje
- ♦ Interpretar y aplicar los documentos relativos a la gestión de recursos del centro educativo; tanto para la dirección y gestión de recursos humanos, como para la gestión administrativa, económica y material del centro
- ♦ Identificar y valorar la utilización, en distintos contextos, de los diversos tipos y soportes de material informativo e informatizado que inciden en la Dirección de Centros Educativos
- ♦ Analizar y contrastar las competencias, funciones y tareas propias de la Dirección de Centros Educativos, en sus distintos ámbitos y entornos de actuación, y específicamente en lo que afecten tanto al profesorado como al personal de administración y servicios del centro
- ♦ Promover una orientación estratégica en las distintas áreas o ámbitos de la Dirección de Centros Educativos
- ♦ Comprender, analizar y describir, de forma comparativa, distintos modelos educativos en el ámbito internacional, y en función de distintas culturas, contextos sociales y metodologías de enseñanza-aprendizaje

04

Dirección del curso

El programa incluye en su cuadro docente expertos de referencia que vierten en esta capacitación la experiencia de su trabajo. Además, participan en su diseño y elaboración, otros profesionales de reconocido prestigio que completan el programa de un modo interdisciplinar. Una oportunidad única para el alumno de especializarse en un sector con alta demanda de profesionales, de la mano de expertos con años de experiencia en la materia.





“

Aprende todos los aspectos de la dirección y la gestión educativas desde la experiencia de profesionales expertos en esa área de trabajo”

Dirección



Dr. Borrás Sanchís, Salvador

- ♦ Orientador educativo en Generalitat Valenciana, Consejería de Educación
- ♦ Psicólogo, maestro y logopeda
- ♦ Director pedagógico en Instituto DEIAP.
- ♦ Licenciado en Psicología
- ♦ Maestro de Audición y Lenguaje
- ♦ Diplomado en Logopedia
- ♦ Orientador educativo en Consejería de Educación, Generalitat Valenciana
- ♦ Asesor pedagógico y colaborador externo de Aula Salud

Profesores

Dr. Arroyo Fernández, Alejandro

- ♦ Doctorando en Literatura Norteamericana, Universidad Complutense de Madrid
- ♦ Licenciado en Filología Inglesa. Especializado en literatura norteamericana contemporánea y literatura victoriana
- ♦ Máster en Estudios Literarios Europeos
- ♦ Máster en Enseñanza de Español como Lengua Extranjera
- ♦ Colaborador en revistas digitales de crítica literaria y docente de español para extranjeros

Dña. Azcunaga Hernández, Amaia

- ♦ Profesora de lenguas extranjeras con experiencia docente en varios países y ámbitos educativos
- ♦ Máster en Didáctica del Español como Lengua Extranjera
- ♦ Especialista en dinámicas de grupo aplicadas a la enseñanza

D. Notario Pardo, Francisco

- ♦ Licenciado en Pedagogía y Diplomado en Educación Social
- ♦ Experto en "Intervención con familias en situación de riesgo y menores con conducta antisocial"
- ♦ Experto en "Educación Social y Animación sociocultural"
- ♦ Mediador Familiar y Escolar, y Perito Judicial Oficial
- ♦ Desarrolla su profesión desde el año 2004 como Educador y Director de Centros de Acogida, así como Técnico y Coordinador del Centro de Intervención en Acogimiento Familiar de Alicante. En la actualidad ejerce como Educador en una Unidad de Trabajo Social de Base
- ♦ Imparte docencia (presencial y Teleformación) y elabora contenidos para diversas entidades y colegios profesionales
- ♦ Director del Máster Educación Inclusiva para Niños en situación de riesgo social

Dr. De la Serna, Juan Moisés

- ♦ Doctor en Psicología y Máster en Neurociencias, y Biología del Comportamiento
- ♦ Autor de la Cátedra Abierta de Psicología y Neurociencias, y divulgador científico

Dña. Jiménez Romero, Yolanda

- ♦ Directora Territorial del Instituto Extremeño-Castilla la Mancha de Altas Capacidades
- ♦ Grado de Educación Primaria
- ♦ Máster en Neuropsicología de las Altas Capacidades
- ♦ Máster en Inteligencia Emocional. Especialista en PNL
- ♦ Asesora Pedagógica y Colaboradora Externa de Aula Salud

D Velasco Rico, Guillermo

- ♦ Licenciado en filología hispánica, Universidad Complutense de Madrid
- ♦ Máster en ELE, Universidad Complutense de Madrid
- ♦ Profesor de español, Universidad Complutense de Madrid
- ♦ Coordinador académico del Centro de Estudios Hispánicos de Sarajevo

Dr. Visconti Ibarra, Martín

- ♦ Doctorando en Ciencias de la Educación y del Comportamiento con especialización en Inteligencia Emocional
- ♦ Graduado en Educación Primaria
- ♦ Máster Online en Dificultades de Aprendizaje y Procesos Cognitivos

05

Estructura y contenido

La estructura de los contenidos ha sido diseñada por un equipo de profesionales de los mejores centros educativos y universidades del territorio nacional, conscientes de la relevancia de la actualidad de la especialización innovadora, y comprometidos con la enseñanza de calidad mediante las nuevas tecnologías educativas.

El MBA en Dirección de Centros Educativos te capacitará en los ámbitos específicos del liderazgo, la dirección, la administración y la gestión de las instituciones educativas, de acuerdo a las nuevas exigencias del sistema educativo español y la legislación vigente.





“

Este MBA en Dirección de Centros Educativos, contiene el programa directivo más completo y actualizado del mercado”

Módulo 1. El liderazgo educativo y las habilidades directivas

- 1.1. Definición, evolución y enfoques sobre el liderazgo
- 1.2. El rol del director como líder educativo y autoridad
- 1.3. Habilidades directivas: definición y tipos de habilidades ¿Qué son las habilidades directivas?
- 1.4. Técnicas para el desarrollo de habilidades directivas
- 1.5. Inteligencia emocional, liderazgo y habilidades directivas
- 1.6. Psicología del liderazgo y las habilidades directiva
- 1.7. La importancia de la actitud en el director como líder
- 1.8. La estructura de poder en un centro educativo
- 1.9. La cultura institucional

Módulo 2. Organización y gestión estratégica de las instituciones educativas

- 2.1. El centro docente como organización: función directiva y documentación institucional
- 2.2. Gestión del centro por proyectos
- 2.3. La creación de valor en los centros educativos
- 2.4. Funciones y responsabilidades de la dirección y del equipo directivo
- 2.5. Organización interna (1): órganos de gobierno
- 2.6. Organización interna (2): órganos de coordinación
- 2.7. Organización interna (3): órganos de participación
- 2.8. Gestión del centro como organización educativa: modelos curriculares, formación docente, innovación educativa, trabajo en redes
- 2.9. Evaluación de la práctica docente

Módulo 3. Dirección y gestión de recursos administrativos y económicos

- 3.1. Proceso administrativo aplicado al centro educativo. Planeación y organización
- 3.2. Proceso administrativo aplicado al centro educativo. Dirección y control
- 3.3. Dirección administrativa del centro educativo
- 3.4. Proceso administrativo aplicado a los factores económicos. Planeación y organización
- 3.5. Proceso administrativo aplicado a los factores económicos. Dirección y control
- 3.6. La importancia del presupuesto
- 3.7. La importancia de las inversiones
- 3.8. La importancia de la promoción
- 3.9. La dirección de los recursos humanos
- 3.10. La transparencia en la dirección administrativa

Módulo 4. Dirección y gestión de recursos humanos. Comunicación interpersonal

- 4.1. Organización y gestión de RRHH
- 4.2. La dirección del centro educativo
- 4.3. El equipo directivo intermedio
- 4.4. Los recursos humanos docentes
- 4.5. Los procesos de selección de personal docente
- 4.6. La formación del profesorado
- 4.7. Los recursos humanos no docentes
- 4.8. Los procesos de selección de personal no docente
- 4.9. Los modelos de contratación
- 4.10. Fundamentos básicos sobre la seguridad en el trabajo



Módulo 5. Marco normativo y estrategias de aplicación en centros educativos

- 5.1. Los documentos institucionales de un centro
- 5.2. Justificación teórico-práctica de su diseño
- 5.3. Normativa de aplicación y regulación de los documentos institucionales
- 5.4. Estructura de cada uno de los documentos institucionales
- 5.5. Estrategias de aplicación y diseño
- 5.6. Difusión de cada uno de los documentos. Técnicas y procedimientos
- 5.7. Valoración y seguimiento de cada documento institucional
- 5.8. Detección de carencias y procedimientos de ajustes
- 5.9. Formación específica de los equipos directivos en relación con el diseño de los planes institucionales
- 5.10. Validez, carencia y calidad de los documentos

Módulo 6. Innovación e investigación educativa. Análisis comparado de modelos educativos

- 6.1. Ventajas e inconvenientes del uso la tecnología en educación
- 6.2. Neurotecnología educativa
- 6.3. La programación en educación
- 6.4. Introducción a la *Flipped Classroom*
- 6.5. Introducción a la gamificación
- 6.6. Introducción a la robótica
- 6.7. Introducción a la realidad aumentada
- 6.8. Cómo desarrollar tus propias aplicaciones de RA
- 6.9. Samsung virtual *School Suitcase*
- 6.10. Consejos y ejemplos de uso en el aula

Módulo 7. Gestión de la calidad. Evaluación de planes de mejora del centro.
Diseño de planes de excelencia

- 7.1. Naturaleza y evolución del concepto de calidad
- 7.2. Calidad en la educación: dimensiones y componentes
- 7.3. Primer nivel de actuación: dirección del centro
- 7.4. Segundo nivel de actuación: realización del producto
- 7.5. Tercer nivel de actuación: diseño y desarrollo
- 7.6. Cuarto nivel de actuación: medición, análisis y mejora
- 7.7. Sistemas de gestión de la calidad: normas ISO 9000
- 7.8. Diseño de los planes de excelencia
- 7.9. Interpretación de los criterios de excelencia en centros educativos
- 7.10. Planes de acción para la mejora

Módulo 8. Marketing educativo, gestión comercial y promoción externa

- 8.1. ¿Qué es la promoción?
- 8.2. ¿Qué es el mix de promoción?
- 8.3. La importancia de la ventaja competitiva en la promoción
- 8.4. El mix de mercadotecnia en el centro educativo
- 8.5. El cliente en el centro educativo
- 8.6. Elementos de branding para centros educativos
- 8.7. La marca en el centro educativo
- 8.8. El modelo Disney en el centro educativo
- 8.9. La campaña de promoción
- 8.10. Lo que ahora importa en el ámbito de mercadotecnia educativa

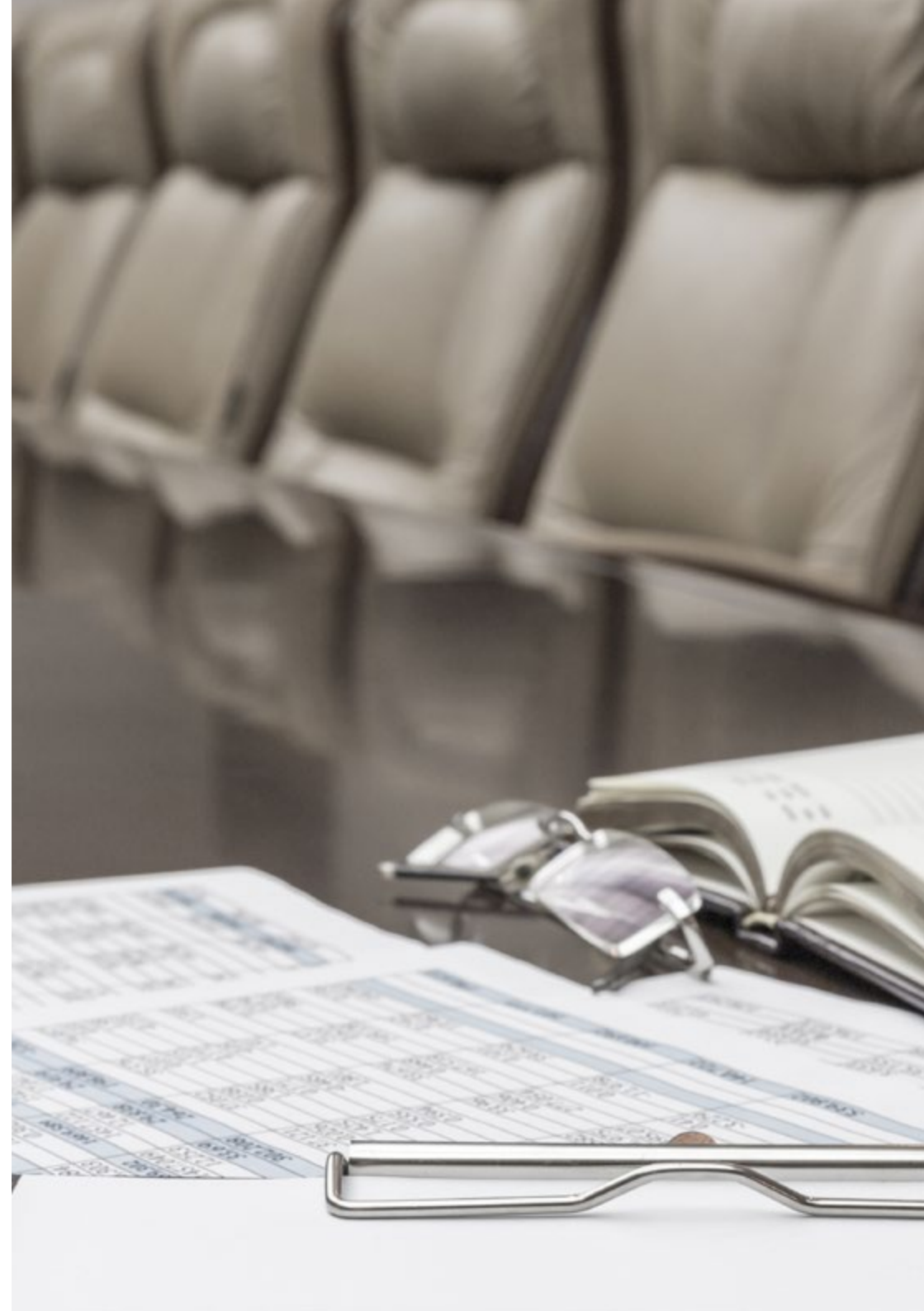

Módulo 9. Las TIC como herramienta de gestión y planificación

- 9.1. Herramientas TIC en el centro
- 9.2. Comunicación
- 9.3. Correo electrónico
- 9.4. Generación de documentos
- 9.5. Herramientas de gestión de tareas
- 9.6. Calendario
- 9.7. Redes sociales
- 9.8. Introducción y parametrización de alexia
- 9.9. Permisos y gestión administrativa en alexia
- 9.10. Alexia. Formación para docentes

Módulo 10. Trabajo en equipo, dinámicas de grupos y resolución de conflictos

- 10.1. Las diferencias entre grupo y equipo de trabajo
- 10.2. Características de un equipo de alto rendimiento
- 10.3. El papel del líder en el funcionamiento eficaz del equipo
- 10.4. Los distintos roles del equipo y su correcta gestión
- 10.5. La motivación de los equipos de trabajo
- 10.6. Los valores como elemento de cohesión del equipo
- 10.7. La realización de dinámicas
- 10.8. ¿Cómo recoger el aprendizaje de la dinámica Puesta en común?
- 10.9. La resolución de conflictos
- 10.10. Aplicación práctica. La creación de un equipo de trabajo de alto rendimiento

06

Metodología

Este programa de capacitación ofrece una forma diferente de aprender. Nuestra metodología se desarrolla a través de un modo de aprendizaje de forma cíclica: **el Relearning**.

Este sistema de enseñanza es utilizado, por ejemplo, en las facultades de medicina más prestigiosas del mundo y se ha considerado uno de los más eficaces por publicaciones de gran relevancia como el ***New England Journal of Medicine***.





“

Descubre el Relearning, un sistema que abandona el aprendizaje lineal convencional para llevarte a través de sistemas cíclicos de enseñanza: una forma de aprender que ha demostrado su enorme eficacia, especialmente en las materias que requieren memorización”

En TECH Universidad FUNDEPOS empleamos el Método del Caso

Ante una determinada situación concreta, ¿qué debería hacer un profesional? A lo largo del programa, los estudiantes se enfrentarán a múltiples casos simulados, basados en situaciones reales en los que deberá investigar, establecer hipótesis y, finalmente, resolver la situación. Existe abundante evidencia científica sobre la eficacia del método.

Con TECH Universidad FUNDEPOS el educador, docente o maestro experimenta una forma de aprender que está moviendo los cimientos de las universidades tradicionales de todo el mundo.



Se trata de una técnica que desarrolla el espíritu crítico y prepara al educador para la toma de decisiones, la defensa de argumentos y el contraste de opiniones.

“

¿Sabías que este método fue desarrollado en 1912, en Harvard, para los estudiantes de Derecho? El método del caso consistía en presentarles situaciones complejas reales para que tomaran decisiones y justificasen cómo resolverlas. En 1924 se estableció como método estándar de enseñanza en Harvard”

La eficacia del método se justifica con cuatro logros fundamentales:

1. Los educadores que siguen este método no solo consiguen la asimilación de conceptos, sino un desarrollo de su capacidad mental, mediante ejercicios de evaluación de situaciones reales y aplicación de conocimientos.
2. El aprendizaje se concreta de una manera sólida en capacidades prácticas que permiten al educador una mejor integración del conocimiento a la práctica diaria.
3. Se consigue una asimilación más sencilla y eficiente de las ideas y conceptos, gracias al planteamiento de situaciones que han surgido de la docencia real.
4. La sensación de eficiencia del esfuerzo invertido se convierte en un estímulo muy importante para el alumnado, que se traduce en un interés mayor en los aprendizajes y un incremento del tiempo dedicado a trabajar en el curso.



Relearning Methodology

TECH Universidad FUNDEPOS aúna de forma eficaz la metodología del Estudio de Caso con un sistema de aprendizaje 100% online basado en la reiteración, que combina 8 elementos didácticos diferentes en cada lección.

Potenciamos el Estudio de Caso con el mejor método de enseñanza 100% online: el Relearning.

El educador aprenderá mediante casos reales y resolución de situaciones complejas en entornos simulados de aprendizaje. Estos simulacros están desarrollados a partir de software de última generación que permiten facilitar el aprendizaje inmersivo.



Situado a la vanguardia pedagógica mundial, el método Relearning ha conseguido mejorar los niveles de satisfacción global de los profesionales que finalizan sus estudios, con respecto a los indicadores de calidad de la mejor universidad online en habla hispana (Universidad de Columbia).

Con esta metodología se han capacitado más de 85.000 educadores con un éxito sin precedentes en todas las especialidades. Nuestra metodología pedagógica está desarrollada en un entorno de máxima exigencia, con un alumnado universitario de un perfil socioeconómico medio-alto y una media de edad de 43,5 años.

El Relearning te permitirá aprender con menos esfuerzo y más rendimiento, implicándote más en tu especialización, desarrollando el espíritu crítico, la defensa de argumentos y el contraste de opiniones: una ecuación directa al éxito.

En nuestro programa, el aprendizaje no es un proceso lineal, sino que sucede en espiral (aprender, desaprender, olvidar y reaprender). Por eso, combinan cada uno de estos elementos de forma concéntrica.

La puntuación global que obtiene nuestro sistema de aprendizaje es de 8.01, con arreglo a los más altos estándares internacionales.



Este programa ofrece los mejores materiales educativos, preparados a conciencia para los profesionales:



Material de estudio

Todos los contenidos didácticos son creados por los educadores especialistas que van a impartir el programa universitario, específicamente para él, de manera que el desarrollo didáctico sea realmente específico y concreto.

Estos contenidos son aplicados después al formato audiovisual, para crear el método de trabajo online de TECH Universidad FUNDEPOS. Todo ello, con las técnicas más novedosas que ofrecen piezas de gran calidad en todos y cada uno los materiales que se ponen a disposición del alumno.



Técnicas y procedimientos educativos en vídeo

TECH Universidad FUNDEPOS acerca al alumno las técnicas más novedosas, con los últimos avances educativos, al primer plano de la actualidad en Educación. Todo esto, en primera persona, con el máximo rigor, explicado y detallado para su asimilación y comprensión. Y lo mejor, puedes verlos las veces que quieras.



Resúmenes interactivos

El equipo de TECH Universidad FUNDEPOS presenta los contenidos de manera atractiva y dinámica en píldoras multimedia que incluyen audios, vídeos, imágenes, esquemas y mapas conceptuales con el fin de afianzar el conocimiento.

Este exclusivo sistema educativo para la presentación de contenidos multimedia fue premiado por Microsoft como "Caso de éxito en Europa".



Lecturas complementarias

Artículos recientes, documentos de consenso y guías internacionales, entre otros. En la biblioteca virtual de TECH Universidad FUNDEPOS el estudiante tendrá acceso a todo lo que necesita para completar su capacitación.





Análisis de casos elaborados y guiados por expertos

El aprendizaje eficaz tiene, necesariamente, que ser contextual. Por eso, TECH Universidad FUNDEPOS presenta los desarrollos de casos reales en los que el experto guiará al alumno a través del desarrollo de la atención y la resolución de las diferentes situaciones: una manera clara y directa de conseguir el grado de comprensión más elevado.



Testing & Retesting

Se evalúan y reevalúan periódicamente los conocimientos del alumno a lo largo del programa, mediante actividades y ejercicios evaluativos y autoevaluativos para que, de esta manera, el estudiante compruebe cómo va consiguiendo sus metas.



Clases magistrales

Existe evidencia científica sobre la utilidad de la observación de terceros expertos. El denominado Learning from an Expert afianza el conocimiento y el recuerdo, y genera seguridad en las futuras decisiones difíciles.



Guías rápidas de actuación

TECH Universidad FUNDEPOS ofrece los contenidos más relevantes del curso en forma de fichas o guías rápidas de actuación. Una manera sintética, práctica y eficaz de ayudar al estudiante a progresar en su aprendizaje.



07

Titulación

El Máster Título Propio en MBA en Dirección de Centros Educativos garantiza, además de la capacitación más rigurosa y actualizada, el acceso a dos diplomas de Máster Propio, uno expedido por TECH Universidad Tecnológica y otro expedido por Universidad FUNDEPOS.



“

Supera con éxito este programa y recibe tu titulación universitaria sin desplazamientos ni farragosos trámites”

El programa del **Máster Título Propio en MBA en Dirección de Centros Educativos** es el más completo del panorama académico actual. A su egreso, el estudiante recibirá un diploma universitario emitido por TECH Universidad Tecnológica, y otro por Universidad FUNDEPOS.

Estos títulos de formación permanente y actualización profesional de TECH Universidad Tecnológica y Universidad FUNDEPOS garantizan la adquisición de competencias en el área de conocimiento, otorgando un alto valor curricular al estudiante que supere las evaluaciones y acredite el programa tras cursarlo en su totalidad.

Este doble reconocimiento, de dos destacadas instituciones universitarias, suponen una doble recompensa a una formación integral y de calidad, asegurando que el estudiante obtenga una certificación reconocida tanto a nivel nacional como internacional. Este mérito académico le posicionará como un profesional altamente capacitado y preparado para enfrentar los retos y demandas en su área profesional.

Título: **Máster Título Propio en MBA en Dirección de Centros Educativos**

N.º Horas: **1.500 h.**

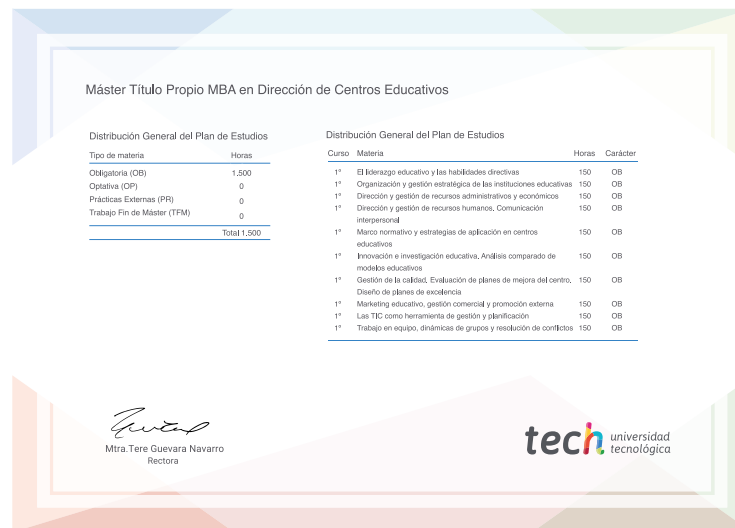

*Apostilla de la Haya. En caso de que el alumno solicite que su diploma de TECH Universidad Tecnológica recabe la Apostilla de La Haya, TECH Universidad FUNDEPOS realizará las gestiones oportunas para su obtención, con un coste adicional.



Máster Título Propio
MBA en Dirección
de Centros Educativos

- » Modalidad: online
- » Duración: 12 meses
- » Titulación: TECH Universidad FUNDEPOS
- » Horario: a tu ritmo
- » Exámenes: online

Máster Título Propio
MBA en Dirección
de Centros Educativos