

# Experto Universitario

## Dislexia y TEL





## Experto Universitario Dislexia y TEL

- » Modalidad: online
- » Duración: 6 meses
- » Titulación: TECH Universidad FUNDEPOS
- » Horario: a tu ritmo
- » Exámenes: online

Acceso web: [www.techtitute.com/educacion/experto-universitario/experto-dislexia-tel](http://www.techtitute.com/educacion/experto-universitario/experto-dislexia-tel)

# Índice

01

Presentación

---

*pág. 4*

02

Objetivos

---

*pág. 8*

03

Dirección del curso

---

*pág. 12*

04

Estructura y contenido

---

*pág. 18*

05

Metodología

---

*pág. 36*

06

Titulación

---

*pág. 44*

# 01

# Presentación

La Dislexia y los Trastornos Específicos del Lenguaje pueden estar íntimamente relacionados. A pesar de que se trata de 2 déficits en los que difieren sus características, también comparten similitudes como su base, su carácter inesperado, y el que no exista una discapacidad intelectual asociada a su padecimiento. Sin embargo, ambos pueden afectar gravemente al desarrollo psicosocial y cognitivo del niño, así como interferir en su evolución académica. Por ello, el profesional de la Logopedia debe estar al día sobre los avances que se han hecho en cuanto al diagnóstico precoz y al manejo efectivo de estos pacientes, algo en lo que podrá trabajar con el curso de este Experto Universitario. Se trata de una experiencia académica con la cual podrá ahondar en las claves de estos trastornos, implementando a su praxis las mejores estrategias para actuar de manera consensuada con los especialistas de la Pedagogía para conseguir una mejora significativa en la situación del niño.

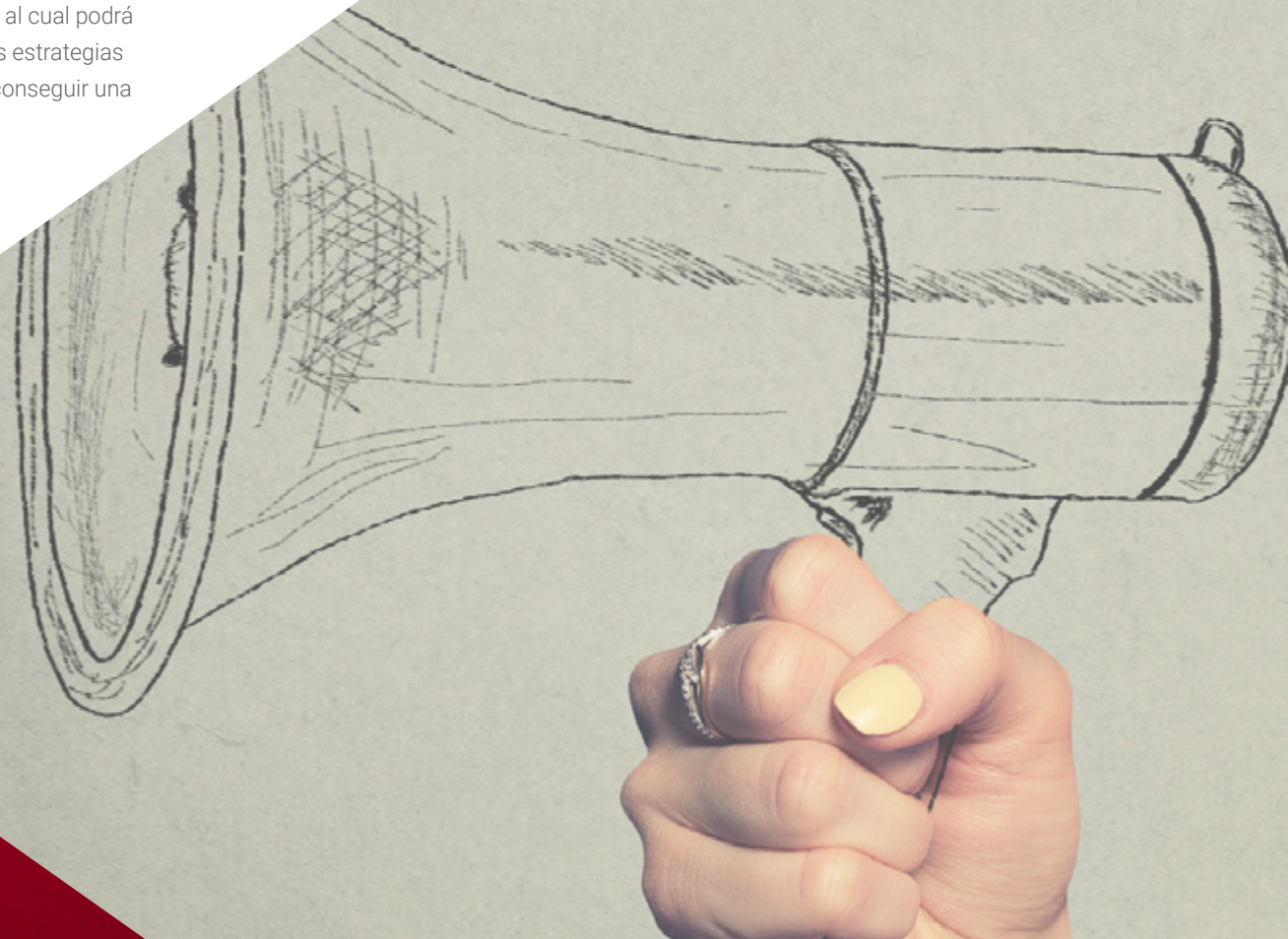



“

*Un programa dinámico y altamente capacitante con el que podrás ponerte al día sobre los avances en materia logopédica y pedagógica del manejo de pacientes con Dislexia y TEL”*

A pesar de que muchos profesionales, sobre todo del ámbito educativo, consideran que el padecimiento de la Dislexia supone que el niño también tenga algún tipo de TEL, este pensamiento es erróneo. Lo que sí es cierto es que ambas afecciones pueden estar íntimamente relacionadas y coexistir en un mismo paciente, agravando su correcto desarrollo psicosocial y cognitivo-conductual. A pesar de sus similitudes, se tratan de trastornos que requieren de un abordaje terapéutico especializado, algo en el que los profesionales de la Logopedia, la Educación y la Pedagogía deben hacer especial hincapié.

Y para ello pueden contar con este completísimo y exhaustivo programa en Dislexia y TEL, una experiencia académica multidisciplinar y altamente capacitante que le permitirá al profesional sumergirse en las claves del lenguaje y en sus novedades, centrándose en los múltiples ámbitos de intervención en los que se puede trabajar. También, ahondará en las novedades diagnósticas de la Dislexia, así como en las relacionadas con su evaluación y tratamiento terapéutico. Por último, trabajará con la información más novedosa relacionada con los diferentes tipos de Trastornos Específicos del Lenguaje, con sus características y con las estrategias más efectivas para evitar secuelas en el desarrollo infantil.

Todo ello, de manera 100% online y a través de 450 horas de material teórico, práctico y adicional, el cual estará disponible en su totalidad desde el inicio de la actividad académica. En este contenido extra están incluidos vídeos al detalle, artículos de investigación, lecturas complementarias, noticias, ejercicios de autoconocimiento, resúmenes dinámicos y mucho más, para que el egresado pueda contextualizar la información del temario y ahondar de manera personalizada en los apartados que considere más importantes y relevantes para su desempeño profesional en el contexto actual.

A estas características sin parangón en el panorama de los estudios superiores se añade la participación en este programa de un Director Invitado Internacional. En este caso se trata de un especialista de alto prestigio y con las competencias más avanzadas en relación con el abordaje de diferentes Trastornos Auditivos y del Habla.

Este **Experto Universitario en Dislexia y TEL** contiene el programa educativo más completo y actualizado del mercado. Sus características más destacadas son:

- ♦ El desarrollo de casos prácticos presentados por expertos en Educación y Pedagogía
- ♦ Los contenidos gráficos, esquemáticos y eminentemente prácticos con los que está concebido recogen una información científica y práctica sobre aquellas disciplinas indispensables para el ejercicio profesional
- ♦ Los ejercicios prácticos donde realizar el proceso de autoevaluación para mejorar el aprendizaje
- ♦ Su especial hincapié en metodologías innovadoras
- ♦ Las lecciones teóricas, preguntas al experto, foros de discusión de temas controvertidos y trabajos de reflexión individual
- ♦ La disponibilidad de acceso a los contenidos desde cualquier dispositivo fijo o portátil con conexión a internet



*El Director Invitado Internacional de este Experto Universitario destaca por sus amplísimos conocimientos y experiencias científicas de rigor”*

“

*Trabajarás en las estrategias de evaluación, diagnóstico e intervención de la dislexia, para que puedas implementarlas a tu praxis y colaborar de manera conjunta con pedagogos y profesores”*

El programa incluye en su cuadro docente a profesionales del sector que vierten en esta capacitación la experiencia de su trabajo, además de reconocidos especialistas de sociedades de referencia y universidades de prestigio.

Su contenido multimedia, elaborado con la última tecnología educativa, permitirá al profesional un aprendizaje situado y contextual, es decir, un entorno simulado que proporcionará una capacitación inmersiva programada para entrenarse ante situaciones reales.

El diseño de este programa se centra en el Aprendizaje Basado en Problemas, mediante el cual el profesional deberá tratar de resolver las distintas situaciones de práctica profesional que se le planteen a lo largo del curso académico. Para ello, contará con la ayuda de un novedoso sistema de vídeo interactivo realizado por reconocidos expertos.

*Podrás acceder al Campus Virtual en cualquier momento y desde cualquier dispositivo con conexión a internet, ya se sea PC, Tablet o móvil.*

*Una titulación que te permitirá ponerte al día sobre los principales TEL y su tratamiento terapéutico específico.*



# 02

## Objetivos

El objetivo de este Experto Universitario es, principalmente, dotar al egresado de todo el material que necesita para conseguir los suyos propios a través del curso de una experiencia académica adaptada a sus exigencias y necesidades. Es por ello que TECH Universidad FUNDEPOS y su equipo de profesionales han seleccionado la información más exhaustiva y novedosa, así como el mejor material adicional, para que pueda adquirir de esta titulación un conocimiento exhaustivo de manera 100% online y en tan solo 6 meses.





“

*Si entre tus objetivos está el conocer al detalle cómo la familia puede intervenir en casos de niños con TEL, este programa te aportará todo lo que necesitas para conseguirlo”*



## Objetivos generales

---

- ♦ Aportar al egresado el mejor material teórico-práctico para abordar casos de Dislexia y TEL desde su base y hasta su tratamiento terapéutico de manera especializada y efectiva
- ♦ Desarrollar un conocimiento especializado sobre las principales técnicas y estrategias terapéuticas que existen hoy en día para trabajar con estos niños y conseguir un progreso significativo en su desarrollo psicosocial

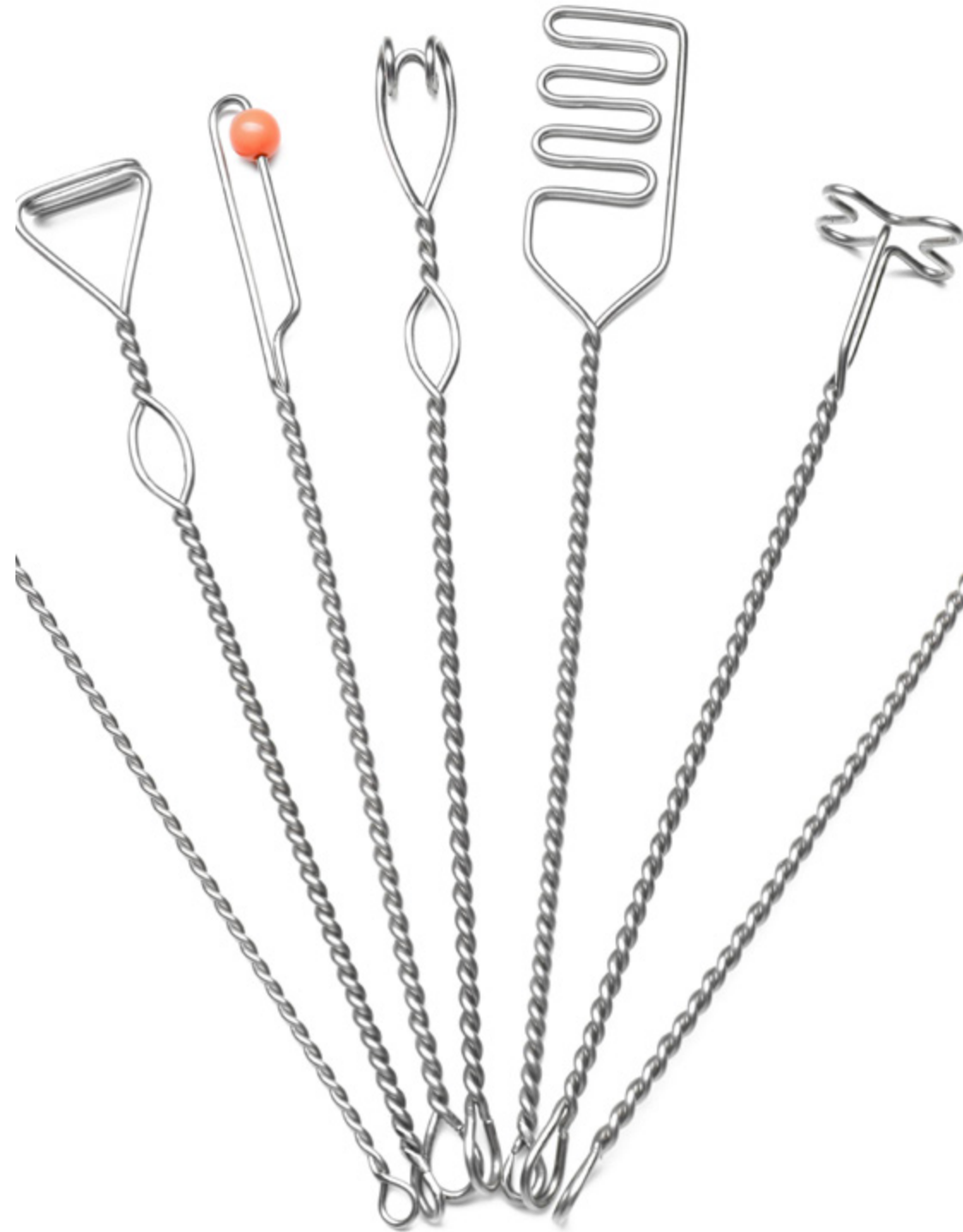



## Objetivos específicos

---

### Módulo 1. Bases de la Logopedia y del lenguaje

- ♦ Profundizar en el concepto de Logopedia y en las áreas de actuación de los profesionales de dicha disciplina
- ♦ Adquirir conocimientos sobre el concepto de lenguaje y los diferentes aspectos que lo componen
- ♦ Profundizar en el desarrollo típico del lenguaje, conociendo las etapas del mismo, además de ser capaz de identificar las señales de alerta en dicho desarrollo
- ♦ Entender y ser capaz de clasificar las diferentes patologías del lenguaje, desde los diferentes enfoques existentes en la actualidad
- ♦ Conocer las diferentes baterías y pruebas de las que se dispone en la disciplina de logopedia, para poder llevar a cabo una correcta evaluación de las distintas áreas del lenguaje
- ♦ Ser capaz de desarrollar un informe logopédico de forma clara y precisa, tanto para las familias como para los diferentes profesionales
- ♦ Entender la importancia y efectividad del trabajo con un equipo interdisciplinar, siempre que sea necesario y favorecedor para la rehabilitación del niño

### Módulo 2. Dislexia: evaluación, diagnóstico e intervención

- ♦ Conocer todo lo que conlleva el proceso de evaluación, para poder llevar a cabo una intervención logopédica lo más eficaz posible
- ♦ Aprender sobre el proceso de lectura desde las vocales y sílabas hasta llegar a párrafos y textos complejos
- ♦ Analizar y desarrollar técnicas para un correcto proceso de lectura
- ♦ Ser consciente y poder implicar a la familia en la intervención del niño, de forma que sean una parte más del proceso y que dicha colaboración sea lo más efectiva posible

### Módulo 3. El trastorno específico del lenguaje

- ♦ Adquirir conocimientos suficientes para poder evaluar un trastorno de la fluidez verbal
- ♦ Identificar los principales trastornos del lenguaje y su tratamiento terapéutico
- ♦ Conocer la necesidad de una intervención apoyada y respaldada tanto por la familia, como por el equipo de docentes del colegio del niño



*El programa incluye conclusiones de cada apartado, para que siempre te queden claros los puntos más importantes y a partir de ahí puedas ahondar de manera personalizada en los aspectos que consideres”*

# 03

## Dirección del curso

Contar con el apoyo de un equipo docente versado en el área en la que se basa la titulación es otra de las formas que tiene TECH Universidad FUNDEPOS de demostrar su compromiso con el crecimiento de sus egresados. Por esa razón, y ante la necesidad de contar con un conocimiento amplio y especializado sobre la Dislexia y el TEL que requieren los profesionales de la Logopedia, ha incluido en este Experto Universitario a un claustro versado en este ámbito, el cual compartirá con ellos las novedades del sector y las técnicas más innovadoras y efectivas para llevar a cabo un proceso terapéutico eficiente.





“

*El equipo docente estará a tu disposición para resolver cualquier duda que pueda surgirse durante el programa a través del Campus Virtual”*

## Directora Invitada Internacional

La Doctora Elizabeth Anne Rosenzweig es una especialista de renombre internacional, dedicada a la atención de niños con pérdida auditiva. Como experta en Lenguaje Hablado y Terapeuta Certificada, ha impulsado diferentes estrategias de asistencia temprana, basadas en la telepráctica, de amplios beneficios para los pacientes y a sus familias.

Asimismo, los intereses investigativos de la Doctora Rosenzweig han estado centrados en la asistencia al Trauma, la práctica verbal auditiva culturalmente sensible y la preparación personal. Gracias a su activa labor académica en estos ámbitos ha recibido numerosos galardones, entre ellos destaca el Premio a la Investigación sobre la Diversidad que otorga la Universidad de Columbia.

Gracias a sus competencias avanzadas, ha asumido retos profesionales como el liderazgo de la Clínica Edward D. Mysak de Trastornos de la Comunicación, adscrita a la Universidad de Columbia. También, destaca por su trayectoria académica, ya que se ha desempeñado como catedrática en la Facultad de Magisterio de Columbia y ha ejercido como colaboradora del Instituto General de Profesiones Sanitarias. Por otro lado, es revisora oficial de publicaciones con un alto impacto en la comunidad científica como *The Journal of Early Hearing Detection and Intervention* y *The Journal of Deaf Studies and Deaf Education*.

Además, la Doctora Rosenzweig gestiona y dirige el proyecto [AuditoryVerbalTherapy.net](http://AuditoryVerbalTherapy.net), desde donde ofrece servicios de terapia remota a pacientes radicados en diferentes partes del mundo. A su vez, es consultora de lenguaje y audiología para otros centros especializados que se ubican en diferentes partes del mundo. Igualmente, se ha enfocado en el desarrollo de labores sin ánimo de lucro y a participar en el Proyecto Escuchar sin Límites, destinado a niños y profesionales de Latinoamérica. Al mismo tiempo, la Asociación Alexander Graham Bell para Sordos y Personas con Dificultades Auditivas cuenta con ella como su vicepresidenta.



## Dra. Rosenzweig, Elizabeth Anne

---

- ♦ Directora en Clínica de Trastornos de Comunicación en la Universidad de Columbia, Nueva York, EE.UU
- ♦ Catedrática del Hospital General Instituto de Profesionales Sanitarias
- ♦ Directora de Consulta Privada AuditoryVerbalTherapy.net
- ♦ Jefe de Departamento en la Universidad Yeshiva
- ♦ Especialista Adjunta del Teachers College de la Universidad de Columbia
- ♦ Revisora de las revistas especializadas *The Journal of Deaf Studies and Deaf Education* y *The Journal of Early Hearing Detection and Intervention*
- ♦ Vicepresidenta de la Asociación Alexander Graham Bell para Sordos y Personas con Dificultades Auditivas
- ♦ Doctorado en Educación por la Universidad de Columbia
- ♦ Máster en Logopedia por la Universidad Fontbonne
- ♦ Licenciatura en Ciencias de la Comunicación y Trastornos de la Comunicación por la Universidad Cristiana de Texas
- ♦ Miembro de: Asociación Americana del Habla y el Lenguaje, Alianza Americana de Implantes Cocleares, Consorcio Nacional de Liderazgo en Discapacidad Sensorial

“

*Gracias a TECH podrás aprender con los mejores profesionales del mundo”*

## Dirección



### Dña. Vázquez Pérez, María Asunción

- ♦ Logopeda Especialista en Neurologopedia
- ♦ Logopeda en Neurosens
- ♦ Logopeda en Clínica Rehabilitadora Rehasalud
- ♦ Logopeda en el Gabinete de Psicología Sendas
- ♦ Diplomada en Logopedia por la Universidad de A Coruña
- ♦ Máster en Neurologopedia

## Profesores

### Dña. Rico Sánchez, Rosana

- ♦ Directora y Logopeda en Palabras y Más - Centro de Logopedia y Pedagogía
- ♦ Logopeda en OrientaMedia
- ♦ Ponente en conferencias especializadas
- ♦ Diplomada en Logopedia por la Universidad de Valladolid
- ♦ Grado en Psicología por la UNED
- ♦ Especialista en Sistemas Alternativos y Aumentativos de Comunicación (SAAC)



X Z W R E T Z Q D K P K M E R G P M R Y E W J E Z M W C E A W K P  
Q P Q L G B T Z Q D K P K M E R G P M R Y E W J E Z M W C E A W K P  
Z T



# 04

## Estructura y contenido

Tanto la estructura como el contenido de este Experto Universitario han sido desarrollados por el equipo docente, incluyendo la información más exhaustiva y novedosa del sector. Gracias a ello ha sido posible desarrollar un temario especializado, basado en los últimos avances pedagógicos y logopédicos. Además, están incluidas horas de material adicional de gran calidad, presentado en diferentes formatos y compactado en un cómodo y accesible programa 100% online. Así, el egresado podrá acceder a la capacitación siempre que quiera y desde cualquier dispositivo con conexión a internet.





“

*Un plan de estudios realizado por expertos  
y un contenido de calidad son la clave  
para que tu aprendizaje sea exitoso”*

## Módulo 1. Bases de la Logopedia y del lenguaje

- 1.1. Presentación al programa y al módulo
  - 1.1.1. Introducción al programa
  - 1.1.2. Introducción al módulo
  - 1.1.3. Aspectos previos del lenguaje
  - 1.1.4. Historia del estudio del lenguaje
  - 1.1.5. Teorías básicas del lenguaje
  - 1.1.6. La investigación en la adquisición del lenguaje
  - 1.1.7. Bases neurológicas en el desarrollo del lenguaje
  - 1.1.8. Bases perceptivas en el desarrollo del lenguaje
  - 1.1.9. Bases sociales y cognoscitivas del lenguaje
    - 1.1.9.1. Introducción
    - 1.1.9.2. La importancia de la imitación
  - 1.1.10. Conclusiones finales
- 1.2. ¿Qué es la logopedia?
  - 1.2.1. La logopedia
    - 1.2.1.1. Concepto de logopedia
    - 1.2.1.2. Concepto de logopeda
  - 1.2.2. Historia de la logopedia
  - 1.2.3. La Logopedia en España
    - 1.2.3.1. Importancia del profesional en Logopedia en España
    - 1.2.3.2. ¿Se encuentra valorado el logopeda en España?
  - 1.2.4. La Logopedia en el resto del mundo
    - 1.2.4.1. Importancia del profesional en Logopedia en el resto mundo
    - 1.2.4.2. ¿Cómo se denomina a los logopedas en otros países?
    - 1.2.4.3. ¿Se encuentra valorada la figura del logopeda en otros países?
  - 1.2.5. Funciones del profesional en logopedia
    - 1.2.5.1. Funciones del logopeda según el BOE
    - 1.2.5.2. La realidad de la logopedia
  - 1.2.6. Ámbitos de intervención del logopeda
    - 1.2.6.1. Ámbitos de intervención según el BOE
    - 1.2.6.2. La realidad de los ámbitos de intervención del logopeda



- 1.2.7. Logopedia forense
  - 1.2.7.1. Consideraciones iniciales
  - 1.2.7.2. Concepto de logopeda forense
  - 1.2.7.3. La importancia de los logopedas forenses
- 1.2.8. El maestro de audición y lenguaje
  - 1.2.8.1. Concepto de maestro de audición y lenguaje
  - 1.2.8.2. Áreas de trabajo del maestro de audición y lenguaje
  - 1.2.8.3. Diferencias entre logopeda y maestro de audición y lenguaje
- 1.2.9. Colegios profesionales de logopedas en España
  - 1.2.9.1. Funciones de los colegios profesionales
  - 1.2.9.2. Las comunidades autónomas
  - 1.2.9.3. ¿Por qué colegiarse?
- 1.2.10. Conclusiones finales
- 1.3. Lenguaje, habla y comunicación
  - 1.3.1. Consideraciones previas
  - 1.3.2. Lenguaje, habla y comunicación
    - 1.3.2.1. Concepto de lenguaje
    - 1.3.2.2. Concepto de habla
    - 1.3.2.3. Concepto de comunicación
    - 1.3.2.4. ¿En qué se diferencian?
  - 1.3.3. Dimensiones del lenguaje
    - 1.3.3.1. Dimensión formal o estructural
    - 1.3.3.2. Dimensión funcional
    - 1.3.3.3. Dimensión comportamental
  - 1.3.4. Teorías que explican el desarrollo del lenguaje
    - 1.3.4.1. Consideraciones previas
    - 1.3.4.2. Teoría del determinismo: Whorf
    - 1.3.4.3. Teoría del conductismo: Skinner
    - 1.3.4.4. Teoría del innatismo: Chomsky
    - 1.3.4.5. Posiciones interaccionistas
  - 1.3.5. Teorías cognitivas que explican el desarrollo del lenguaje
    - 1.3.5.1. Piaget
    - 1.3.5.2. Vygotsky
    - 1.3.5.3. Luria
    - 1.3.5.4. Bruner
  - 1.3.6. Influencia del entorno en la adquisición del lenguaje
  - 1.3.7. Componentes del lenguaje
    - 1.3.7.1. Fonética y fonología
    - 1.3.7.2. Semántica y léxico
    - 1.3.7.3. Morfosintaxis
    - 1.3.7.4. Pragmática
  - 1.3.8. Etapas del desarrollo del lenguaje
    - 1.3.8.1. Etapa prelingüística
    - 1.3.8.2. Etapa lingüística
  - 1.3.9. Tabla resumen de desarrollo normativo del lenguaje
  - 1.3.10. Conclusiones finales
- 1.4. Trastornos de la comunicación, del habla y del lenguaje
  - 1.4.1. Introducción a la unidad
  - 1.4.2. Trastornos de la comunicación, del habla y del lenguaje
    - 1.4.2.1. Concepto de trastorno de la comunicación
    - 1.4.2.2. Concepto de trastorno del habla
    - 1.4.2.3. Concepto de trastorno del lenguaje
    - 1.4.2.4. ¿En qué se diferencian?
  - 1.4.3. Los trastornos de la comunicación
    - 1.4.3.1. Consideraciones previas
    - 1.4.3.2. Comorbilidad con otros trastornos
    - 1.4.3.3. Tipos de trastornos de la comunicación
      - 1.4.3.3.1. Trastorno de la comunicación social
      - 1.4.3.3.2. Trastorno de la comunicación no especificado
  - 1.4.4. Los trastornos del habla
    - 1.4.4.1. Consideraciones previas
    - 1.4.4.2. Origen de las alteraciones del habla
    - 1.4.4.3. Síntomas de un trastorno del habla

- 1.4.4.3.1. Retraso leve
- 1.4.4.3.2. Retraso moderado
- 1.4.4.3.3. Retraso grave
- 1.4.4.4. Señales de alerta en los trastornos del habla
- 1.4.5. Clasificación de los trastornos del habla
  - 1.4.5.1. Trastorno fonológico o dislalia
  - 1.4.5.2. Disfemia
  - 1.4.5.3. Disglosia
  - 1.4.5.4. Disartria
  - 1.4.5.5. Taquifemia
  - 1.4.5.6. Otros
- 1.4.6. Los trastornos del lenguaje
  - 1.4.6.1. Consideraciones previas
  - 1.4.6.2. Origen de las alteraciones del lenguaje
  - 1.4.6.3. Condiciones relacionadas con los trastornos del lenguaje
  - 1.4.6.4. Señales de alerta en el desarrollo del lenguaje
- 1.4.7. Tipos de trastornos del lenguaje
  - 1.4.7.1. Dificultades del lenguaje receptivo
  - 1.4.7.2. Dificultades del lenguaje expresivo
  - 1.4.7.3. Dificultades en el lenguaje receptivo-expresivo
- 1.4.8. Clasificación de los trastornos del lenguaje
  - 1.4.8.1. Desde el enfoque clínico
  - 1.4.8.2. Desde el enfoque educativo
  - 1.4.8.3. Desde el enfoque psicolingüístico
  - 1.4.8.4. Desde el punto de vista axiológico
- 1.4.9. ¿Qué habilidades se ven afectadas en un trastorno del lenguaje?
  - 1.4.9.1. Habilidades sociales
  - 1.4.9.2. Problemas académicos
  - 1.4.9.3. Otras habilidades afectadas
- 1.4.10. Tipos de trastornos del lenguaje
  - 1.4.10.1. TEL
  - 1.4.10.2. Afasia
  - 1.4.10.3. Dislexia
  - 1.4.10.4. Trastorno por Déficit de Atención e Hiperactividad (TDAH)
  - 1.4.10.5. Otros
- 1.4.11. Tabla comparativa de desarrollo típico y de alteraciones del desarrollo
- 1.5. Instrumentos de evaluación logopédica
  - 1.5.1. Introducción a la unidad
  - 1.5.2. Aspectos a destacar durante la evaluación logopédica
    - 1.5.2.1. Consideraciones fundamentales
  - 1.5.3. Evaluación de la motricidad orofacial: el sistema estomatognático
  - 1.5.4. Áreas de evaluación logopédica con respecto al lenguaje, habla y comunicación
    - 1.5.4.1. Anamnesis (entrevista familiar)
    - 1.5.4.2. Evaluación de la etapa preverbal
    - 1.5.4.3. Evaluación de la fonética y de la fonología
    - 1.5.4.4. Evaluación de la morfología
    - 1.5.4.5. Evaluación de la sintaxis
    - 1.5.4.6. Evaluación de la semántica
    - 1.5.4.7. Evaluación de la pragmática
  - 1.5.5. Clasificación general de las pruebas más utilizadas en la valoración logopédica
    - 1.5.5.1. Escalas de desarrollo: introducción
    - 1.5.5.2. Test para la valoración del lenguaje oral: introducción
    - 1.5.5.3. Test para la valoración de la lectura y escritura: introducción
  - 1.5.6. Escalas de desarrollo
    - 1.5.6.1. Escala de desarrollo Brunet-Lézine
    - 1.5.6.2. Inventario de desarrollo Battelle
    - 1.5.6.3. Guía Portage
    - 1.5.6.4. Haizea-Llevant
    - 1.5.6.5. Escala Bayley de desarrollo infantil
    - 1.5.6.6. Escala McCarthy (Escala de Aptitudes y Psicomotricidad para Niños)
  - 1.5.7. Test para la valoración del lenguaje oral
    - 1.5.7.1. BLOC
    - 1.5.7.2. Registro Fonológico Inducido de Monfort
    - 1.5.7.3. ITPA
    - 1.5.7.4. PLON-R
    - 1.5.7.5. PEABODY
    - 1.5.7.6. RFI

- 1.5.7.7. ELA-R
- 1.5.7.8. EDAF
- 1.5.7.9. CELF 4
- 1.5.7.10. BOEHM
- 1.5.7.11. TSA
- 1.5.7.12. CEG
- 1.5.7.13. ELCE
- 1.5.8. Test para la valoración de la lectura y de la escritura
  - 1.5.8.1. PROLEC-R
  - 1.5.8.2. PROLEC-SE
  - 1.5.8.3. PROESC
  - 1.5.8.4. TALE
- 1.5.9. Tabla resumen de los diferentes test
- 1.5.10. Conclusiones finales
- 1.6. Componentes con los que tiene que contar un informe logopédico
  - 1.6.1. Introducción a la unidad
  - 1.6.2. El motivo de la valoración
    - 1.6.2.1. Petición o derivación por parte de la familia
    - 1.6.2.2. Petición o derivación por centro escolar o centro externo
  - 1.6.3. Anamnesis
    - 1.6.3.1. Anamnesis con la familia
    - 1.6.3.2. Reunión con el centro educativo
    - 1.6.3.3. Reunión con los demás profesionales
  - 1.6.4. La historia clínica y académica del paciente
    - 1.6.4.1. Historia clínica
      - 1.6.4.1.1. Desarrollo evolutivo
    - 1.6.4.2. Historia académica
  - 1.6.5. Situación de los diferentes contextos
    - 1.6.5.1. Situación del contexto familiar
    - 1.6.5.2. Situación del contexto social
    - 1.6.5.3. Situación del contexto escolar
  - 1.6.6. Valoraciones profesionales
    - 1.6.6.1. Valoración realizada por el logopeda
    - 1.6.6.2. Valoraciones por otros profesionales
      - 1.6.6.2.1. Valoración del terapeuta ocupacional
      - 1.6.6.2.2. Valoración del profesor
      - 1.6.6.2.3. Valoración del psicólogo
      - 1.6.6.2.4. Otras valoraciones
  - 1.6.7. Resultados de las valoraciones
    - 1.6.7.1. Resultados de la evaluación logopédica
    - 1.6.7.2. Resultados de las demás evaluaciones
  - 1.6.8. Juicio clínico y/o conclusiones
    - 1.6.8.1. Juicio del logopeda
    - 1.6.8.2. Juicio de los demás profesionales
    - 1.6.8.3. Juicio en común con los demás profesionales
  - 1.6.9. Plan de intervención logopédico
    - 1.6.9.1. Objetivos a intervenir
    - 1.6.9.2. Programa de intervención
    - 1.6.9.3. Pautas y/o recomendaciones para la familia
  - 1.6.10. ¿Por qué es tan importante la realización de un informe logopédico?
    - 1.6.10.1. Consideraciones previas
    - 1.6.10.2. Ámbitos donde un informe logopédico puede ser clave
- 1.7. Programa de intervención logopédica
  - 1.7.1. Introducción
    - 1.7.1.1. La necesidad de elaborar un programa de intervención logopédico
  - 1.7.2. ¿Qué es un programa de intervención logopédica?
    - 1.7.2.1. Concepto del programa de intervención
    - 1.7.2.2. Fundamentos del programa de intervención
    - 1.7.2.3. Consideraciones del programa de intervención logopédica
  - 1.7.3. Aspectos fundamentales para la elaboración de un programa de intervención logopédica
    - 1.7.3.1. Características del niño
  - 1.7.4. Planificación de la intervención logopédica
    - 1.7.4.1. Metodología de intervención a llevar a cabo
    - 1.7.4.2. Factores a tener en cuenta en la planificación de la intervención

- 1.7.4.2.1. Actividades extraescolares
  - 1.7.4.2.2. Edad cronológica y corregida del niño
  - 1.7.4.2.3. Número de sesiones a la semana
  - 1.7.4.2.4. Colaboración por parte de la familia
  - 1.7.4.2.5. Situación económica de la familia
  - 1.7.5. Objetivos del programa de intervención logopédica
    - 1.7.5.1. Objetivos generales del programa de intervención logopédica
    - 1.7.5.2. Objetivos específicos del programa de intervención logopédica
  - 1.7.6. Áreas de intervención logopédica y técnicas para su intervención
    - 1.7.6.1. Voz
    - 1.7.6.2. Habla
    - 1.7.6.3. Prosodia
    - 1.7.6.4. Lenguaje
    - 1.7.6.5. Lectura
    - 1.7.6.6. Escritura
    - 1.7.6.7. Orofacial
    - 1.7.6.8. Comunicación
    - 1.7.6.9. Audición
    - 1.7.6.10. Respiración
  - 1.7.7. Materiales y recursos para la intervención logopédica
    - 1.7.7.1. Proposición de materiales de fabricación propia e indispensable en una sala de logopedia
    - 1.7.7.2. Proposición de materiales indispensables en el mercado para una sala de logopedia
    - 1.7.7.3. Recursos tecnológicos indispensables para la intervención logopédica
  - 1.7.8. Métodos de intervención logopédica
    - 1.7.8.1. Introducción
    - 1.7.8.2. Tipos de métodos de intervención
      - 1.7.8.2.1. Métodos fonológicos
      - 1.7.8.2.2. Métodos de intervención clínica
      - 1.7.8.2.3. Métodos semánticos
      - 1.7.8.2.4. Métodos conductual-logopédico
      - 1.7.8.2.5. Métodos pragmáticos
      - 1.7.8.2.6. Métodos médicos
      - 1.7.8.2.7. Otros
    - 1.7.8.3. Elección del método de intervención más adecuado a cada sujeto
  - 1.7.9. El equipo interdisciplinar
    - 1.7.9.1. Introducción
    - 1.7.9.2. Profesionales que colaboran directamente con el logopeda
      - 1.7.9.2.1. Psicólogos
      - 1.7.9.2.2. Terapeutas ocupacionales
      - 1.7.9.2.3. Profesores
      - 1.7.9.2.4. Maestros de audición y lenguaje
      - 1.7.9.2.5. Otros
    - 1.7.9.3. La labor de estos profesionales en la intervención logopédica
  - 1.7.10. Conclusiones finales
- 1.8. Sistemas Aumentativos y Alternativos de la Comunicación (SAAC)
- 1.8.1. Introducción a la unidad
  - 1.8.2. ¿Qué son los SAAC?
    - 1.8.2.1. Concepto de sistema aumentativo de comunicación
    - 1.8.2.2. Concepto de sistema alternativo de comunicación
    - 1.8.2.3. Semejanzas y diferencias
    - 1.8.2.4. Ventajas de los SAAC
    - 1.8.2.5. Inconvenientes de los SAAC
    - 1.8.2.6. ¿Cómo surgen los SAAC?
  - 1.8.3. Principios de los SAAC
    - 1.8.3.1. Principios generales
    - 1.8.3.2. Falsos mitos de los SAAC
  - 1.8.4. ¿Cómo saber el SAAC más adecuado?
  - 1.8.5. Productos de apoyo para la comunicación
    - 1.8.5.1. Productos de apoyo básicos
    - 1.8.5.2. Productos de apoyo tecnológicos
  - 1.8.6. Estrategias y productos de apoyo para el acceso
    - 1.8.6.1. La selección directa
    - 1.8.6.2. La selección con ratón
    - 1.8.6.3. La exploración o barrido dependiente
    - 1.8.6.4. La selección codificada





- 1.8.7. Tipos de SAAC
  - 1.8.7.1. Lengua de signos
  - 1.8.7.2. La palabra complementada
  - 1.8.7.3. PECs
  - 1.8.7.4. Comunicación bimodal
  - 1.8.7.5. Sistema Bliss
  - 1.8.7.6. Comunicadores
  - 1.8.7.7. Minspeak
  - 1.8.7.8. Sistema Schaeffer
- 1.8.8. ¿Cómo fomentar el éxito de la intervención con SAAC?
- 1.8.9. Ayudas técnicas adaptadas a cada persona
  - 1.8.9.1. Comunicadores
  - 1.8.9.2. Pulsadores
  - 1.8.9.3. Teclados virtuales
  - 1.8.9.4. Ratones adaptados
  - 1.8.9.5. Dispositivos de entrada de información
- 1.8.10. Recursos y tecnologías SAAC
  - 1.8.10.1. AraBoard constructor
  - 1.8.10.2. Talk up
  - 1.8.10.3. #Soyvisual
  - 1.8.10.4. SPQR
  - 1.8.10.5. DictaPicto
  - 1.8.10.6. AraWord
  - 1.8.10.7. Picto Selector
- 1.9. La familia como parte de la intervención y apoyo al niño
  - 1.9.1. Introducción
    - 1.9.1.1. La importancia de la familia en el correcto desarrollo del niño
  - 1.9.2. Consecuencias en el contexto familiar de un niño con desarrollo atípico
    - 1.9.2.1. Dificultades presentes en el entorno más cercano
  - 1.9.3. Problemas comunicativos en su entorno más cercano
    - 1.9.3.1. Barreras comunicativas que encuentra el sujeto en su hogar
  - 1.9.4. La intervención logopédica dirigida hacia el modelo de intervención centrada en la familia
    - 1.9.4.1. Concepto de intervención centrada en la familia

- 1.9.4.2. ¿Cómo llevar a cabo la intervención centrada en la familia?
- 1.9.4.3. La importancia del modelo centrado en la familia
- 1.9.5. Integración de la familia en la intervención logopédica
  - 1.9.5.1. ¿Cómo integrar a la familia en la intervención?
  - 1.9.5.2. Pautas para el profesional
- 1.9.6. Ventajas de la integración familiar en todos los contextos del sujeto
  - 1.9.6.1. Ventajas de la coordinación con los profesionales educativos
  - 1.9.6.2. Ventajas de la coordinación con los profesionales sanitarios
- 1.9.7. Recomendaciones para el entorno familiar
  - 1.9.7.1. Recomendaciones para facilitar la comunicación oral
  - 1.9.7.2. Recomendaciones para una buena relación en el entorno familiar
- 1.9.8. La familia como parte clave en la generalización de los objetivos establecidos
  - 1.9.8.1. La importancia de la familia en la generalización
  - 1.9.8.2. Recomendaciones para facilitar la generalización
- 1.9.9. ¿Cómo me comunico con mi hijo?
  - 1.9.9.1. Modificaciones en el entorno familiar del niño
  - 1.9.9.2. Consejos y recomendaciones del niño
  - 1.9.9.3. La importancia de llevar una hoja de registro
- 1.9.10. Conclusiones finales
- 1.10. El desarrollo del niño en el contexto escolar
  - 1.10.1. Introducción a la unidad
  - 1.10.2. La implicación del centro escolar durante la intervención logopédica
    - 1.10.2.1. La influencia del centro escolar en el desarrollo del niño
    - 1.10.2.2. La importancia del centro en la intervención logopédica
  - 1.10.3. Los apoyos escolares
    - 1.10.3.1. Concepto de apoyo escolar
    - 1.10.3.2. ¿Quiénes ofrecen el apoyo escolar en el centro?
      - 1.10.3.2.1. Maestro de audición y lenguaje
      - 1.10.3.2.2. Maestro de Pedagogía Terapéutica (PT)
      - 1.10.3.2.3. Orientador
  - 1.10.4. Coordinación con los profesionales del centro educativo
    - 1.10.4.1. Profesionales educativos con los que se coordina el logopeda
    - 1.10.4.2. Bases para la coordinación
    - 1.10.4.3. La importancia de la coordinación en el desarrollo del niño

- 1.10.5. Consecuencias del niño con necesidades educativas especiales en el aula
  - 1.10.5.1. ¿Como se comunica el niño con profesores y alumnos?
  - 1.10.5.2. Consecuencias psicológicas
- 1.10.6. Necesidades escolares del niño
  - 1.10.6.1. Tener en cuenta las necesidades educativas en la intervención
  - 1.10.6.2. ¿Quién fija las necesidades educativas del niño?
  - 1.10.6.3. ¿Cómo se establecen?
- 1.10.7. Los diferentes tipos de educación en España
  - 1.10.7.1. Colegio ordinario
    - 1.10.7.1.1. Concepto
    - 1.10.7.1.2. ¿En qué beneficia al niño con necesidades educativas especiales?
  - 1.10.7.2. Colegio de educación especial
    - 1.10.7.2.1. Concepto
    - 1.10.7.2.2. ¿En qué beneficia al niño con necesidades educativas especiales?
  - 1.10.7.3. Educación combinada
    - 1.10.7.3.1. Concepto
    - 1.10.7.3.2. ¿En qué beneficia al niño con necesidades educativas especiales?
- 1.10.8. Bases metodológicas para la intervención en el aula
  - 1.10.8.1. Estrategias para favorecer la integración del niño
- 1.10.9. La adaptación curricular
  - 1.10.9.1. Concepto de adaptación curricular
  - 1.10.9.2. Profesionales que la aplican
  - 1.10.9.3. ¿En qué beneficia al niño con necesidades educativas especiales?
- 1.10.10. Conclusiones finales

## Módulo 2. Dislexia: evaluación, diagnóstico e intervención

- 2.1. Fundamentos básicos de la lectura y la escritura
  - 2.1.1. Introducción
  - 2.1.2. El cerebro
    - 2.1.2.1. Anatomía del cerebro
    - 2.1.2.2. Funcionamiento cerebral
  - 2.1.3. Métodos de exploración del cerebro
    - 2.1.3.1. Imagenología estructural
    - 2.1.3.2. Imagenología funcional
    - 2.1.3.3. Imagenología por estimulación

- 2.1.4. Bases neurobiológicas de la lectura y la escritura
  - 2.1.4.1. Procesos sensoriales
    - 2.1.4.1.1. El componente visual
    - 2.1.4.1.2. El componente auditivo
  - 2.1.4.2. Procesos de lectura
    - 2.1.4.2.1. Decodificación lectora
    - 2.1.4.2.2. Comprensión lectora
  - 2.1.4.3. Procesos de escritura
    - 2.1.4.3.1. Codificación escrita
    - 2.1.4.3.2. Construcción sintáctica
    - 2.1.4.3.3. Planificación
    - 2.1.4.3.4. El acto de escribir
- 2.1.5. Procesamiento psicolingüístico de la lectura y la escritura
  - 2.1.5.1. Procesos sensoriales
    - 2.1.5.1.1. El componente visual
    - 2.1.5.1.2. El componente auditivo
  - 2.1.5.2. Proceso de lectura
    - 2.1.5.2.1. Decodificación lectora
    - 2.1.5.2.2. Comprensión lectora
  - 2.1.5.3. Procesos de escritura
    - 2.1.5.3.1. Codificación escrita
    - 2.1.5.3.2. Construcción sintáctica
    - 2.1.5.3.3. Planificación
    - 2.1.5.3.4. El acto de escribir
- 2.1.6. El cerebro disléxico a la luz de la neurociencia
- 2.1.7. La lateralidad y la lectura
  - 2.1.7.1. Leer con las manos
  - 2.1.7.2. Manualidad y lenguaje
- 2.1.8. La integración del mundo exterior y la lectura
  - 2.1.8.1. La atención
  - 2.1.8.2. La memoria
  - 2.1.8.3. Las emociones
- 2.1.9. Mecanismos químicos implicados en la lectura
  - 2.1.9.1. Neurotransmisores
  - 2.1.9.2. Sistema límbico
- 2.1.10. Conclusiones y anexos
- 2.2. Hablar y organizar el tiempo y el espacio para leer
  - 2.2.1. Introducción
  - 2.2.2. La comunicación
    - 2.2.2.1. El lenguaje oral
    - 2.2.2.2. El lenguaje escrito
  - 2.2.3. Relaciones entre lenguaje oral y lenguaje escrito
    - 2.2.3.1. Aspectos sintácticos
    - 2.2.3.2. Aspectos semánticos
    - 2.2.3.3. Aspectos fonológicos
  - 2.2.4. Reconocer las formas y las estructuras del lenguaje
    - 2.2.4.1. Lenguaje, palabra y escritura
  - 2.2.5. Desarrollar la palabra
    - 2.2.5.1. El lenguaje oral
    - 2.2.5.2. Previos lingüísticos de la lectura
  - 2.2.6. Reconocer las estructuras del lenguaje escrito
    - 2.2.6.1. Reconocer la palabra
    - 2.2.6.2. Reconocer la organización secuencial de la frase
    - 2.2.6.3. Reconocer el sentido del lenguaje escrito
  - 2.2.7. Estructurar el tiempo
    - 2.2.7.1. La organización temporal
  - 2.2.8. Estructurar el espacio
    - 2.2.8.1. Percepción y organización espacial
  - 2.2.9. Estrategias de lectura y su aprendizaje
    - 2.2.9.1. Etapa logográfica y método global
    - 2.2.9.2. Etapa alfabética
    - 2.2.9.3. Etapa ortográfica y aprendizaje de la escritura
    - 2.2.9.4. Comprender para poder leer
  - 2.2.10. Conclusiones y anexos

- 2.3. Dislexia
  - 2.3.1. Introducción
  - 2.3.2. Breve recorrido histórico del término dislexia
    - 2.3.2.1. Cronología
    - 2.3.2.2. Diferentes acepciones terminológicas
  - 2.3.3. Aproximación conceptual
    - 2.3.3.1. La dislexia
      - 2.3.3.1.1. Definición OMS
      - 2.3.3.1.2. Definición DSM-IV
      - 2.3.3.1.3. Definición DSM-V
  - 2.3.4. Otros conceptos relacionados
    - 2.3.4.1. Conceptualización de disgrafía
    - 2.3.4.2. Conceptualización de disortografía
  - 2.3.5. Etiología
    - 2.3.5.1. Teorías explicativas de la dislexia
      - 2.3.5.1.1. Teorías genéticas
      - 2.3.5.1.2. Teorías neurobiológicas
      - 2.3.5.1.3. Teorías lingüísticas
      - 2.3.5.1.4. Teorías fonológicas
      - 2.3.5.1.5. Teorías visuales
  - 2.3.6. Tipos de dislexia
    - 2.3.6.1. Dislexia fonológica
    - 2.3.6.2. Dislexia léxica
    - 2.3.6.3. Dislexia mixta
  - 2.3.7. Comorbilidades y fortalezas
    - 2.3.7.1. TDA o TDAH
    - 2.3.7.2. Discalculia
    - 2.3.7.3. Disgrafía
    - 2.3.7.4. Síndrome de estrés visual
    - 2.3.7.5. Lateralidad cruzada
    - 2.3.7.6. Altas capacidades
    - 2.3.7.7. Fortalezas



- 2.3.8. La persona con dislexia
    - 2.3.8.1. El niño con dislexia
    - 2.3.8.2. El adolescente con dislexia
    - 2.3.8.3. El adulto con dislexia
  - 2.3.9. Repercusiones psicológicas
    - 2.3.9.1. El sentimiento de injusticia
  - 2.3.10. Conclusiones y anexos
  - 2.4. ¿Cómo identificar a la persona con dislexia?
    - 2.4.1. Introducción
    - 2.4.2. Signos de alerta
      - 2.4.2.1. Signos de alerta en educación infantil
      - 2.4.2.2. Signos de alerta en primaria
    - 2.4.3. Sintomatología frecuente
      - 2.4.3.1. Sintomatología general
      - 2.4.3.2. Sintomatología por etapas
        - 2.4.3.2.1. Etapa infantil
        - 2.4.3.2.2. Etapa escolar
        - 2.4.3.2.3. Etapa adolescente
        - 2.4.3.2.4. Etapa adulta
    - 2.4.4. Sintomatología específica
      - 2.4.4.1. Disfunciones en lectura
        - 2.4.4.1.1. Disfunciones en el componente visual
        - 2.4.4.1.2. Disfunciones en los procesos de decodificación
        - 2.4.4.1.3. Disfunciones en los procesos de comprensión
      - 2.4.4.2. Disfunciones en la escritura
        - 2.4.4.2.1. Disfunciones en la relación lenguaje oral-escrito
        - 2.4.4.2.2. Disfunción en el componente fonológico
        - 2.4.4.2.3. Disfunción en los procesos de codificación
        - 2.4.4.2.4. Disfunción en los procesos de construcción sintáctica
        - 2.4.4.2.5. Disfunción en la planificación
      - 2.4.4.3. Los procesos motores
        - 2.4.4.3.1. Disfunciones visoperceptivas
        - 2.4.4.3.2. Disfunciones visoconstructivas
        - 2.4.4.3.3. Disfunciones visoespaciales
        - 2.4.4.3.4. Disfunciones tónicas
  - 2.4.5. Perfiles Dislexia
    - 2.4.5.1. Perfil Dislexia fonológica
    - 2.4.5.2. Perfil Dislexia léxica
    - 2.4.5.3. Perfil Dislexia mixta
  - 2.4.6. Perfiles disgrafía
    - 2.4.6.1. Perfil disgrafía visoperceptiva
    - 2.4.6.2. Perfil disgrafía visoconstructiva
    - 2.4.6.3. Perfil disgrafía visoespacial
    - 2.4.6.4. Perfil disgrafía tónica
  - 2.4.7. Perfiles disortografía
    - 2.4.7.1. Perfil disortografía fonológica
    - 2.4.7.2. Perfil disortografía ortográfica
    - 2.4.7.3. Perfil disortografía sintáctica
    - 2.4.7.4. Perfil disortografía cognitiva
  - 2.4.8. Patologías asociadas
    - 2.4.8.1. Las patologías secundarias
  - 2.4.9. Dislexia frente a otras alteraciones
    - 2.4.9.1. El diagnóstico diferencial
  - 2.4.10. Conclusiones y anexos
- 2.5. Evaluación y diagnóstico
    - 2.5.1. Introducción
    - 2.5.2. Evaluación de las tareas
      - 2.5.2.1. La hipótesis diagnóstica
    - 2.5.3. Evaluación de los niveles de procesamiento
      - 2.5.3.1. Unidades subléxicas
      - 2.5.3.2. Unidades léxicas
      - 2.5.3.3. Unidades supraléxicas
    - 2.5.4. Evaluación de los procesos lectores
      - 2.5.4.1. Componente visual
      - 2.5.4.2. Proceso de decodificación
      - 2.5.4.3. Proceso de comprensión

- 2.5.5. Evaluación de los procesos escritores
  - 2.5.5.1. Habilidades neurobiológicas del componente auditivo
  - 2.5.5.2. Proceso de codificación
  - 2.5.5.3. Construcción sintáctica
  - 2.5.5.4. Planificación
  - 2.5.5.5. El acto de escribir
- 2.5.6. Evaluación de la relación lenguaje oral-escrito
  - 2.5.6.1. Conciencia léxica
  - 2.5.6.2. Lenguaje escrito representacional
- 2.5.7. Otros aspectos a valorar
  - 2.5.7.1. Valoraciones cromosómicas
  - 2.5.7.2. Valoraciones neurológicas
  - 2.5.7.3. Valoraciones cognitivas
  - 2.5.7.4. Valoraciones motrices
  - 2.5.7.5. Valoraciones visuales
  - 2.5.7.6. Valoraciones lingüísticas
  - 2.5.7.7. Valoraciones emocionales
  - 2.5.7.8. Valoraciones escolares
- 2.5.8. Test estandarizados y pruebas de evaluación
  - 2.5.8.1. TALE
  - 2.5.8.2. PROLEC-R
  - 2.5.8.3. DST-J Dislexia
  - 2.5.8.4. Otras pruebas
- 2.5.9. El test Dyctective
  - 2.5.9.1. Contenido
  - 2.5.9.2. Metodología experimental
  - 2.5.9.3. Resumen de resultados
- 2.5.10. Conclusiones y anexos
- 2.6. Intervención en dislexia
  - 2.6.1. Aspectos generales de intervención
  - 2.6.2. Selección de objetivos con base en el perfil diagnosticado
    - 2.6.2.1. Análisis de las muestras recogidas
  - 2.6.3. Priorización y secuenciación de los objetivos
    - 2.6.3.1. Procesamiento neurobiológico
    - 2.6.3.2. Procesamiento psicolingüístico
  - 2.6.4. Adecuación de los objetivos a los contenidos a trabajar
    - 2.6.4.1. Del objetivo específico al contenido
  - 2.6.5. Propuesta de actividades por área de intervención
    - 2.6.5.1. Propuestas basadas en el componente visual
    - 2.6.5.2. Propuestas basadas en el componente fonológico
    - 2.6.5.3. Propuestas basadas en la práctica lectora
  - 2.6.6. Programas y herramientas para la intervención
    - 2.6.6.1. Método Orton-Gillingham
    - 2.6.6.2. Programa ACOS
  - 2.6.7. Materiales estandarizados para la intervención
    - 2.6.7.1. Materiales impresos
    - 2.6.7.2. Otros materiales
  - 2.6.8. Organización de los espacios
    - 2.6.8.1. Lateralización
    - 2.6.8.2. Modalidades sensoriales
    - 2.6.8.3. Movimientos oculares
    - 2.6.8.4. Habilidades visoperceptuales
    - 2.6.8.5. La motricidad fina
  - 2.6.9. Adaptaciones necesarias en el aula
    - 2.6.9.1. Adaptaciones curriculares
  - 2.6.10. Conclusiones y anexos
- 2.7. De lo tradicional a lo innovador. Nuevo enfoque
  - 2.7.1. Introducción
  - 2.7.2. Educación tradicional
    - 2.7.2.1. Breve descripción de la educación tradicional
  - 2.7.3. Educación actual
    - 2.7.3.1. La educación de nuestros días
  - 2.7.4. Proceso de cambio
    - 2.7.4.1. El cambio educativo. De reto a realidad

- 2.7.5. Metodologías didácticas
  - 2.7.5.1. Gamificación
  - 2.7.5.2. Aprendizaje basado en proyectos
  - 2.7.5.3. Otras
- 2.7.6. Cambios en el desarrollo de las sesiones de intervención
  - 2.7.6.1. Aplicando los nuevos cambios en la intervención logopédica
- 2.7.7. Propuesta de actividades innovadoras
  - 2.7.7.1. “Mi cuaderno de bitácora”
  - 2.7.7.2. Los puntos fuertes de cada alumno
- 2.7.8. Elaboración de materiales
  - 2.7.8.1. Consejos y pautas generales
  - 2.7.8.2. Adaptación de materiales
  - 2.7.8.3. Creación de nuestro propio material de intervención
- 2.7.9. El uso de las herramientas actuales de intervención
  - 2.7.9.1. Aplicaciones de sistema operativo Android e iOS
  - 2.7.9.2. El uso del ordenador
  - 2.7.9.3. Pizarra digital
- 2.7.10. Conclusiones y anexos
- 2.8. Estrategias y desarrollo personal de la persona con dislexia
  - 2.8.1. Introducción
  - 2.8.2. Estrategias para el estudio
    - 2.8.2.1. Técnicas de estudio
  - 2.8.3. Organización y productividad
    - 2.8.3.1. La técnica Pomodoro
  - 2.8.4. Consejos para afrontar un examen
  - 2.8.5. Estrategias para el aprendizaje de los idiomas
    - 2.8.5.1. Asentamiento de la primera lengua
    - 2.8.5.2. Conciencia fonológica y morfológica
    - 2.8.5.3. Memoria visual
    - 2.8.5.4. Comprensión y vocabulario
    - 2.8.5.5. Inmersión lingüística
    - 2.8.5.6. El uso de las TIC
    - 2.8.5.7. Metodologías formales
- 2.8.6. Desarrollo de fortalezas
  - 2.8.6.1. Más allá de persona con dislexia
- 2.8.7. Mejorar autoconcepto y autoestima
  - 2.8.7.1. Las habilidades sociales
- 2.8.8. Eliminando mitos
  - 2.8.8.1. Alumno con dislexia. No soy vago
  - 2.8.8.2. Otros mitos
- 2.8.9. Famosos con dislexia
  - 2.8.9.1. Personas conocidas con dislexia
  - 2.8.9.2. Testimonios reales
- 2.8.10. Conclusiones y anexos
- 2.9. Pautas
  - 2.9.1. Introducción
  - 2.9.2. Pautas para la persona con dislexia
    - 2.9.2.1. Afrontar el diagnóstico
    - 2.9.2.2. Pautas para la vida diaria
    - 2.9.2.3. Pautas para la persona con Dislexia como estudiante
  - 2.9.3. Pautas para el entorno familiar
    - 2.9.3.1. Pautas para colaborar en la intervención
    - 2.9.3.2. Pautas generales
  - 2.9.4. Pautas para el contexto educativo
    - 2.9.4.1. Las adaptaciones
    - 2.9.4.2. Medidas a tomar para facilitar la adquisición de contenidos
    - 2.9.4.3. Pautas a seguir para la superación de exámenes
  - 2.9.5. Pautas específicas para el profesorado de lengua extranjera
    - 2.9.5.1. El reto del aprendizaje de los idiomas
  - 2.9.6. Pautas para otros profesionales
  - 2.9.7. Pautas para la forma de los textos escritos
    - 2.9.7.1. La tipografía
    - 2.9.7.2. El tamaño de la letra
    - 2.9.7.3. Los colores
    - 2.9.7.4. Espaciado entre caracteres, línea y párrafo

- 2.9.8. Pautas para el contenido del texto
  - 2.9.8.1. Frecuencia y longitud de las palabras
  - 2.9.8.2. Simplificación sintáctica
  - 2.9.8.3. Expresiones numéricas
  - 2.9.8.4. El uso de esquemas gráficos
- 2.9.9. Tecnología para la escritura
- 2.9.10. Conclusiones y anexos
- 2.10. El informe logopédico en la dislexia
  - 2.10.1. Introducción
  - 2.10.2. El motivo de la evaluación
    - 2.10.2.1. Derivación o petición familiar
  - 2.10.3. La entrevista
    - 2.10.3.1. La entrevista familiar
    - 2.10.3.2. La entrevista del centro educativo
  - 2.10.4. La historia
    - 2.10.4.1. Historia clínica y desarrollo evolutivo
    - 2.10.4.2. Historia académica
  - 2.10.5. El contexto
    - 2.10.5.1. El contexto social
    - 2.10.5.2. El contexto familiar
  - 2.10.6. Las valoraciones
    - 2.10.6.1. Valoración psicopedagógica
    - 2.10.6.2. Valoración logopédica
    - 2.10.6.3. Otras valoraciones
  - 2.10.7. Los resultados
    - 2.10.7.1. Resultados de la evaluación logopédica
    - 2.10.7.2. Resultados de otras valoraciones
  - 2.10.8. Las conclusiones
    - 2.10.8.1. El diagnóstico
  - 2.10.9. El plan de intervención
    - 2.10.9.1. Las necesidades
    - 2.10.9.2. El programa de intervención logopédica
  - 2.10.10. Conclusiones y anexos

## Módulo 3. El trastorno específico del lenguaje

- 3.1. Información previa
  - 3.1.1. Presentación del módulo
  - 3.1.2. Objetivos del módulo
  - 3.1.3. Evolución histórica del TEL
  - 3.1.4. El inicio tardío del lenguaje vs. El TEL
  - 3.1.5. Diferencias entre el TEL y el retraso del lenguaje
  - 3.1.6. Diferencia entre el TEA y el TEL
  - 3.1.7. Trastorno específico del Lenguaje vs. Afasia
  - 3.1.8. El TEL como antecesor de los trastornos de lectoescritura
  - 3.1.9. La inteligencia y el trastorno específico del lenguaje
  - 3.1.10. Prevención del trastorno específico del lenguaje
- 3.2. Aproximación al trastorno específico del lenguaje
  - 3.2.1. Definición del TEL
  - 3.2.2. Características generales del TEL
  - 3.2.3. La prevalencia del TEL
  - 3.2.4. Pronóstico del TEL
  - 3.2.5. Etiología de los TEL
  - 3.2.6. Clasificación con base clínica del TEL
  - 3.2.7. Clasificación con base empírica de los TEL
  - 3.2.8. Clasificación con base empírico-clínica de los TEL
  - 3.2.9. Comorbilidad del TEL
  - 3.2.10. El TEL, no solo una dificultad en la adquisición y desarrollo del lenguaje
- 3.3. Características lingüísticas en el trastorno específico del lenguaje
  - 3.3.1. Concepto de capacidades lingüísticas
  - 3.3.2. Características lingüísticas generales
  - 3.3.3. Estudios lingüísticos en el TEL en diferentes idiomas
  - 3.3.4. Alteraciones generales en las habilidades lingüísticas que presentan las personas con TEL
  - 3.3.5. Características gramaticales en el TEL
  - 3.3.6. Características narrativas en el TEL
  - 3.3.7. Características pragmáticas en el TEL
  - 3.3.8. Características fonéticas y fonológicas en el TEL





- 3.3.9. Características léxicas en el TEL
- 3.3.10. Habilidades lingüísticas conservadas en el TEL
- 3.4. Cambio terminológico
  - 3.4.1. Cambios en la terminología del TEL
  - 3.4.2. Clasificación según el DSM
  - 3.4.3. Cambios introducidos en el DSM
  - 3.4.4. Consecuencias de los cambios en la clasificación con el DSM
  - 3.4.5. Nueva nomenclatura: el trastorno del lenguaje
  - 3.4.6. Características del trastorno del lenguaje
  - 3.4.7. Principales diferencias y concordancias entre el TEL y el TL
  - 3.4.8. Las funciones ejecutivas alteradas en el TEL
  - 3.4.9. Funciones ejecutivas conservadas en el TL
  - 3.4.10. Detractores del cambio de terminología
- 3.5. Evaluación en el trastorno específico del lenguaje
  - 3.5.1. La evaluación logopédica: información previa
  - 3.5.2. Identificación temprana del TEL: predictores prelingüísticos
  - 3.5.3. Consideraciones generales para tener en cuenta en la evaluación logopédica del TEL
  - 3.5.4. Principios de evaluación en los casos de TEL
  - 3.5.5. La importancia y los objetivos en la evaluación logopédica en el TEL
  - 3.5.6. Proceso de evaluación del TEL
  - 3.5.7. Evaluación del lenguaje, las competencias comunicativas y las funciones ejecutivas en el TEL
  - 3.5.8. Instrumentos de evaluación en el TEL
  - 3.5.9. Evaluación interdisciplinar
  - 3.5.10. Diagnóstico del TEL
- 3.6. Intervención en el trastorno específico del lenguaje
  - 3.6.1. La intervención logopédica
  - 3.6.2. Principios básicos de la intervención logopédica
  - 3.6.3. Entornos y agentes de intervención en el TEL
  - 3.6.4. Modelo de intervención en niveles
  - 3.6.5. Intervención temprana en el TEL
  - 3.6.6. Importancia de la intervención en el TEL

- 3.6.7. La musicoterapia en la intervención del TEL
- 3.6.8. Los recursos tecnológicos en la intervención del TEL
- 3.6.9. Intervención en las funciones ejecutivas en el TEL
- 3.6.10. Intervención multidisciplinares en el TEL
- 3.7. Elaboración de un programa de intervención logopédica en niños con trastorno específico del lenguaje
  - 3.7.1. Programa de intervención logopédico
  - 3.7.2. Planteamientos sobre el TEL para diseñar un programa de intervención
  - 3.7.3. Objetivos y estrategias de los programas de intervención en el TEL
  - 3.7.4. Indicaciones a seguir en la intervención de niños con TEL
  - 3.7.5. Tratamiento de la comprensión
  - 3.7.6. Tratamiento de la expresión en los casos de TEL
  - 3.7.7. Intervención en la lectoescritura
  - 3.7.8. El entrenamiento en las habilidades sociales en el TEL
  - 3.7.9. Agentes y temporalización en la intervención en los casos de TEL
  - 3.7.10. Los SAAC en la intervención en los casos de TEL
- 3.8. La escuela en los casos de trastorno específico del lenguaje
  - 3.8.1. La escuela en el desarrollo infantil
  - 3.8.2. Consecuencias escolares en los niños con TEL
  - 3.8.3. Escolarización de los niños con TEL
  - 3.8.4. Aspectos para tener en cuenta en la intervención escolar
  - 3.8.5. Objetivos de la intervención escolar en los casos de TEL
  - 3.8.6. Pautas y estrategias para la intervención en el aula con los niños con TEL
  - 3.8.7. Desarrollo e intervención en las relaciones sociales dentro de la escuela
  - 3.8.8. Programa de patios dinámicos
  - 3.8.9. La escuela y la relación con otros agentes de intervención
  - 3.8.10. Observación y seguimiento de la intervención escolar
- 3.9. La familia y su intervención en casos de niños con trastorno específico del lenguaje
  - 3.9.1. Consecuencias en el entorno familiar del TEL
  - 3.9.2. Modelos de intervención familiar
  - 3.9.3. Consideraciones generales para tener en cuenta
  - 3.9.4. La importancia de la intervención familiar en el TEL
  - 3.9.5. Orientaciones familiares





- 3.9.6. Estrategias comunicativas para la familia
- 3.9.7. Necesidades de las familias de niños con TEL
- 3.9.8. El logopeda en la intervención familia
- 3.9.9. Objetivos de la intervención logopédica familiar en el TEL
- 3.9.10. Seguimiento y temporalización de la intervención familiar en el TEL
- 3.10. Asociaciones y guías de apoyo a las familias y escuelas de niños con TEL
  - 3.10.1. Las asociaciones de padres
  - 3.10.2. Las guías de información
  - 3.10.3. AVATEL
  - 3.10.4. ATELMA
  - 3.10.5. ATELAS
  - 3.10.6. ATELCA
  - 3.10.7. ATEL CLM
  - 3.10.8. Otras asociaciones
  - 3.10.9. Guías de TEL dirigidas al ámbito educativo
  - 3.10.10. Guías y manuales de TEL dirigidas al ámbito familiar

“

*Gracias al curso de este programa podrás elaborar un programa de intervención logopédica especializado en niños con trastorno específico del lenguaje con el que triunfarás en el ámbito educativo”*

# 05

# Metodología

Este programa de capacitación ofrece una forma diferente de aprender. Nuestra metodología se desarrolla a través de un modo de aprendizaje de forma cíclica: ***el Relearning***.

Este sistema de enseñanza es utilizado, por ejemplo, en las facultades de medicina más prestigiosas del mundo y se ha considerado uno de los más eficaces por publicaciones de gran relevancia como el ***New England Journal of Medicine***.





*Descubre el Relearning, un sistema que abandona el aprendizaje lineal convencional para llevarte a través de sistemas cíclicos de enseñanza: una forma de aprender que ha demostrado su enorme eficacia, especialmente en las materias que requieren memorización”*

## En TECH Universidad FUNDEPOS empleamos el Método del Caso

Ante una determinada situación concreta, ¿qué debería hacer un profesional? A lo largo del programa, los estudiantes se enfrentarán a múltiples casos simulados, basados en situaciones reales en los que deberá investigar, establecer hipótesis y, finalmente, resolver la situación. Existe abundante evidencia científica sobre la eficacia del método.

*Con TECH Universidad FUNDEPOS el educador, docente o maestro experimenta una forma de aprender que está moviendo los cimientos de las universidades tradicionales de todo el mundo.*



*Se trata de una técnica que desarrolla el espíritu crítico y prepara al educador para la toma de decisiones, la defensa de argumentos y el contraste de opiniones.*

“

*¿Sabías que este método fue desarrollado en 1912, en Harvard, para los estudiantes de Derecho? El método del caso consistía en presentarles situaciones complejas reales para que tomaran decisiones y justificasen cómo resolverlas. En 1924 se estableció como método estándar de enseñanza en Harvard”*

#### La eficacia del método se justifica con cuatro logros fundamentales:

1. Los educadores que siguen este método no solo consiguen la asimilación de conceptos, sino un desarrollo de su capacidad mental, mediante ejercicios de evaluación de situaciones reales y aplicación de conocimientos.
2. El aprendizaje se concreta de una manera sólida en capacidades prácticas que permiten al educador una mejor integración del conocimiento a la práctica diaria.
3. Se consigue una asimilación más sencilla y eficiente de las ideas y conceptos, gracias al planteamiento de situaciones que han surgido de la docencia real.
4. La sensación de eficiencia del esfuerzo invertido se convierte en un estímulo muy importante para el alumnado, que se traduce en un interés mayor en los aprendizajes y un incremento del tiempo dedicado a trabajar en el curso.



## Relearning Methodology

TECH Universidad FUNDEPOS aúna de forma eficaz la metodología del Estudio de Caso con un sistema de aprendizaje 100% online basado en la reiteración, que combina 8 elementos didácticos diferentes en cada lección.

Potenciamos el Estudio de Caso con el mejor método de enseñanza 100% online: el Relearning.

*El educador aprenderá mediante casos reales y resolución de situaciones complejas en entornos simulados de aprendizaje. Estos simulacros están desarrollados a partir de software de última generación que permiten facilitar el aprendizaje inmersivo.*





Situado a la vanguardia pedagógica mundial, el método Relearning ha conseguido mejorar los niveles de satisfacción global de los profesionales que finalizan sus estudios, con respecto a los indicadores de calidad de la mejor universidad online en habla hispana (Universidad de Columbia).

Con esta metodología se han capacitado más de 85.000 educadores con un éxito sin precedentes en todas las especialidades. Nuestra metodología pedagógica está desarrollada en un entorno de máxima exigencia, con un alumnado universitario de un perfil socioeconómico medio-alto y una media de edad de 43,5 años.

*El Relearning te permitirá aprender con menos esfuerzo y más rendimiento, implicándote más en tu especialización, desarrollando el espíritu crítico, la defensa de argumentos y el contraste de opiniones: una ecuación directa al éxito.*

En nuestro programa, el aprendizaje no es un proceso lineal, sino que sucede en espiral (aprender, desaprender, olvidar y reaprender). Por eso, combinan cada uno de estos elementos de forma concéntrica.

La puntuación global que obtiene nuestro sistema de aprendizaje es de 8.01, con arreglo a los más altos estándares internacionales.



Este programa ofrece los mejores materiales educativos, preparados a conciencia para los profesionales:



#### Material de estudio

Todos los contenidos didácticos son creados por los educadores especialistas que van a impartir el programa universitario, específicamente para él, de manera que el desarrollo didáctico sea realmente específico y concreto.

Estos contenidos son aplicados después al formato audiovisual, para crear el método de trabajo online de TECH Universidad FUNDEPOS. Todo ello, con las técnicas más novedosas que ofrecen piezas de gran calidad en todos y cada uno los materiales que se ponen a disposición del alumno.



#### Técnicas y procedimientos educativos en vídeo

TECH Universidad FUNDEPOS acerca al alumno las técnicas más novedosas, con los últimos avances educativos, al primer plano de la actualidad en Educación. Todo esto, en primera persona, con el máximo rigor, explicado y detallado para su asimilación y comprensión. Y lo mejor, puedes verlos las veces que quieras.



#### Resúmenes interactivos

El equipo de TECH Universidad FUNDEPOS presenta los contenidos de manera atractiva y dinámica en píldoras multimedia que incluyen audios, vídeos, imágenes, esquemas y mapas conceptuales con el fin de afianzar el conocimiento.

Este exclusivo sistema educativo para la presentación de contenidos multimedia fue premiado por Microsoft como "Caso de éxito en Europa".



#### Lecturas complementarias

Artículos recientes, documentos de consenso y guías internacionales, entre otros. En la biblioteca virtual de TECH Universidad FUNDEPOS el estudiante tendrá acceso a todo lo que necesita para completar su capacitación.





**Análisis de casos elaborados y guiados por expertos**

El aprendizaje eficaz tiene, necesariamente, que ser contextual. Por eso, TECH Universidad FUNDEPOS presenta los desarrollos de casos reales en los que el experto guiará al alumno a través del desarrollo de la atención y la resolución de las diferentes situaciones: una manera clara y directa de conseguir el grado de comprensión más elevado.



**Testing & Retesting**

Se evalúan y reevalúan periódicamente los conocimientos del alumno a lo largo del programa, mediante actividades y ejercicios evaluativos y autoevaluativos para que, de esta manera, el estudiante compruebe cómo va consiguiendo sus metas.



**Clases magistrales**

Existe evidencia científica sobre la utilidad de la observación de terceros expertos. El denominado Learning from an Expert afianza el conocimiento y el recuerdo, y genera seguridad en las futuras decisiones difíciles.



**Guías rápidas de actuación**

TECH Universidad FUNDEPOS ofrece los contenidos más relevantes del curso en forma de fichas o guías rápidas de actuación. Una manera sintética, práctica y eficaz de ayudar al estudiante a progresar en su aprendizaje.



06

# Titulación

El Experto Universitario en Dislexia y TEL garantiza, además de la capacitación más rigurosa y actualizada, el acceso a dos diplomas de Experto Universitario, uno expedido por TECH Universidad Tecnológica y otro expedido por Universidad FUNDEPOS.



“

*Supera con éxito este programa y recibe tu titulación universitaria sin desplazamientos ni farragosos trámites”*

El programa del **Experto Universitario en Dislexia y TEL** es el más completo del panorama académico actual. A su egreso, el estudiante recibirá un diploma universitario emitido por TECH Universidad Tecnológica, y otro por Universidad FUNDEPOS.

Estos títulos de formación permanente y actualización profesional de TECH Universidad Tecnológica y Universidad FUNDEPOS garantizan la adquisición de competencias en el área de conocimiento, otorgando un alto valor curricular al estudiante que supere las evaluaciones y acredite el programa tras cursarlo en su totalidad.

Este doble reconocimiento, de dos destacadas instituciones universitarias, suponen una doble recompensa a una formación integral y de calidad, asegurando que el estudiante obtenga una certificación reconocida tanto a nivel nacional como internacional. Este mérito académico le posicionará como un profesional altamente capacitado y preparado para enfrentar los retos y demandas en su área profesional.

Título: **Experto Universitario en Dislexia y TEL**

N.º Horas: **450 h.**



\*Apostilla de la Haya. En caso de que el alumno solicite que su diploma de TECH Universidad Tecnológica recabe la Apostilla de La Haya, TECH Universidad FUNDEPOS realizará las gestiones oportunas para su obtención, con un coste adicional.

salud futuro  
confianza personas  
educación información tutores  
garantía acreditación enseñanza  
instituciones tecnología aprendizaje  
comunidad compromiso  
atención personalizada innovación  
conocimiento presente calidad  
desarrollo web formación  
aula virtual idiomas

**tech** universidad  
FUNDEPOS

Experto Universitario  
Dislexia y TEL

- » Modalidad: online
- » Duración: 6 meses
- » Titulación: TECH Universidad FUNDEPOS
- » Horario: a tu ritmo
- » Exámenes: online

# Experto Universitario

## Dislexia y TEL

