Curso Universitario

Neuropsicología para Docentes

tech corporación universitaria UNIMETA

tech corporación universitaria UNIMETA

Curso Universitario
Neuropsicología para Docentes

- Modalidad: **online**
- Duración: **6 semanas**
- Titulación: **TECH Corporación Universitaria UNIMETA**
- Acreditación: **6 ECTS**
- Horario: **a tu ritmo**
- Exámenes: **online**

Acceso web: **www.techtitute.com/educacion/curso-universitario/neuropsicologia-docentes**

Índice

01
Presentación
pág. 4

02
Objetivos
pág. 8

03
Dirección del curso
pág. 12

04
Estructura y contenido
pág. 16

05
Metodología
pág. 20

06
Titulación
pág. 28

01

Presentación

Las Neurociencias se han convertido en los últimos años en referente para el desarrollo de distintas ramas del saber aplicados, ya sea en la clínica, la educación, la lingüística, el Marketing, pero también a otras tan novedosas como la economía, el liderazgo o la política, y todo ello gracias al avance de las técnicas de Neuro-Imagen, que superan los ya rudimentarios estudios anatómicos de hace unos años.

Esta capacitación hace que los profesionales de este campo aumenten su capacidad de éxito, lo que revierte, en una mejor praxis y actuación que repercutirá directamente en el tratamiento educativo, en la mejora del sistema educativo y en el beneficio social para toda la comunidad"

En este Curso Universitario se ofrece una visión amplia y completa del complejo mundo de las Neurociencias desde la perspectiva aplicada, partiendo desde las bases biológicas, y las técnicas de Neuro-Imagen, se recogen los distintos enfoques prácticos, para que cualquier profesional interesado sepa primero, qué son las Neurociencias, cómo interpretarlas y, sobre todo, cómo aplicarlas a su puesto de trabajo.

Con ello se avanza sobre los programas eminentemente biologísticos centrados en las bases neuronales y la genética del cerebro o los programas exclusivamente clínicos, donde se profundiza sobre las problemáticas asociadas a las patologías que afectan al cerebro y las enfermedades neurodegenerativas.

Esta visión permite comprender mejor el funcionamiento desde distintos ámbitos, de forma que el profesional pueda tener distintas opciones para su aplicación en su puesto de trabajo según su interés.

En esta capaitación se abordan las nuevas ramas de la neurociencia que actualmente están en fase de desarrollo, tanto teórico como aplicado, de forma que todavía no existen programas de capacitación específicas al respecto, más allá de la propia práctica de los profesionales individuales y de los descubrimientos que de forma aislada se hacen desde los laboratorios de investigación.

Es por ello que este Curso Universitario se convierte en referente de temas tan novedosos como: el Neuromarketing o la Neuroeducación, a la vez que introduce las nuevas ramas que en pocos años van a ser demandadas por distintos sectores como la Neuroeconomía o el Neuroliderazgo.

Los alumnos del programa accederán a los últimos avances de las Neurociencias a nivel teórico, además de aprender cómo aplicarlo en su profesión presente o futura, ofreciendo de esta forma una ventaja cualitativa sobre otros profesionales del sector.

Facilitando igualmente, la incorporación al mercado de trabajo o la promoción en el mismo, con un extenso conocimiento teórico y práctico que mejorará sus habilidades en el desempeño de su puesto.

Este **Curso Universitario en Neuropsicología para Docentes** contiene el programa más completo y actualizado del mercado. Las características más destacadas son:

- El desarrollo de casos prácticos presentados por expertos en Neuropsicología para Docentes
- Sus contenidos gráficos, esquemáticos y eminentemente prácticos con los que están concebidos, recogen una información científica y práctica sobre aquellas disciplinas indispensables para el ejercicio profesional
- Las novedades sobre la en Neuropsicología para Docentes
- Los ejercicios prácticos donde realizar el proceso de autoevaluación para mejorar el aprendizaje
- Su especial hincapié en metodologías innovadoras en Neuropsicología para Docentes
- Las lecciones teóricas, preguntas al experto, foros de discusión de temas controvertidos y trabajos de reflexión individual
- La disponibilidad de acceso a los contenidos desde cualquier dispositivo fijo o portátil con conexión a internet

“Actualiza tus conocimientos a través del programa de Curso Universitario en Neuropsicología para Docentes”

Este Curso Universitario es la mejor inversión que puedes hacer en la selección de un programa de actualización por dos motivos: además de poner al día tus conocimientos en Neuropsicología para Docentes, obtendrás un título por TECH Corporación Universitaria UNIMETA"

Incluye, en su cuadro docente, profesionales pertenecientes al ámbito de la Neuropsicología para Docentes, que vierten en esta capacitación la experiencia de su trabajo, además de reconocidos especialistas pertenecientes a sociedades de referencia y universidades de prestigio.

Gracias a su contenido multimedia elaborado con la última tecnología educativa, permitirá al profesional un aprendizaje situado y contextual, es decir, un entorno simulado que proporcionará un aprendizaje inmersivo programado para entrenarse ante situaciones reales.

El diseño de este programa se centra en el Aprendizaje Basado en Problemas, mediante el cual el educador deberá tratar de resolver las distintas situaciones de práctica profesional que se le planteen a lo largo del curso académico. Para ello, el educador contará con la ayuda de un novedoso sistema de vídeos interactivos realizados por reconocidos expertos en el campo de la Neuropsicología para Docentes y con gran experiencia docente.

Aumenta tu seguridad en la toma de decisiones actualizando tus conocimientos a través de este Curso Universitario.

Aprovecha la oportunidad para conocer los últimos avances en Neuropsicología para Docentes y mejorar la capacitación de tus alumnos.

02

Objetivos

El Curso Universitario en Neuropsicología para Docentes está orientado a facilitar la actuación del profesional dedicado a trabajar con alumnos de todos los niveles educativos.

Este Curso Universitario está orientado para que consigas actualizar tus conocimientos en Neuropsicología para Docentes con el empleo de la última tecnología educativa, para contribuir con calidad y seguridad a la toma de decisiones y seguimiento de estos alumnos"

Objetivos generales

- Actualizar los conocimientos sobre las Neurociencias en sus distintos ámbitos de aplicación, tanto desde el área clínica, educativa o social, con el fin de aumentar la calidad de la praxis del profesional en su desempeño
- Introducir al alumno en el extenso mundo de las Neurociencias desde una perspectiva práctica, para que conozca las distintas disciplinas que abarca el estudio del cerebro en relación con el comportamiento humano y sus posibilidades
- Conocer las herramientas empleadas en la investigación y práctica de las Neurociencias
- Permitir el desarrollo de las habilidades y destrezas incentivando la capacitación continua y la investigación

Objetivos específicos

- Descubrir los procesos cognitivos
- Observar la relación entre cerebro y cognición
- Conocer la teoría de la mente
- Comprobar el desarrollo metacognitivo
- Analizar el papel de la sensación
- Dilucidar los procesos de percepción
- Explorar los elementos de la atención
- Comprender el proceso atencional
- Analizar las bases neuronales de la memoria
- Explorar el proceso mnémico
- Diferenciar entre el integrador y el pensamiento
- Reconocer al ejecutivo central
- Observar las consecuencias del daño prefrontal
- Descubrir el control neuromuscular
- Diferenciar entre motricidad gruesa vs. Fina

Da el paso para ponerte al día en las últimas novedades en Neuropsicología para Docentes"

03

Dirección del curso

El programa incluye en su cuadro docente expertos de referencia en Neuropsicología para Docentes que vierten en esta capacitación la experiencia de su trabajo. Además, participan, en su diseño y elaboración, otros expertos de reconocido prestigio que completan el programa de un modo interdisciplinar.

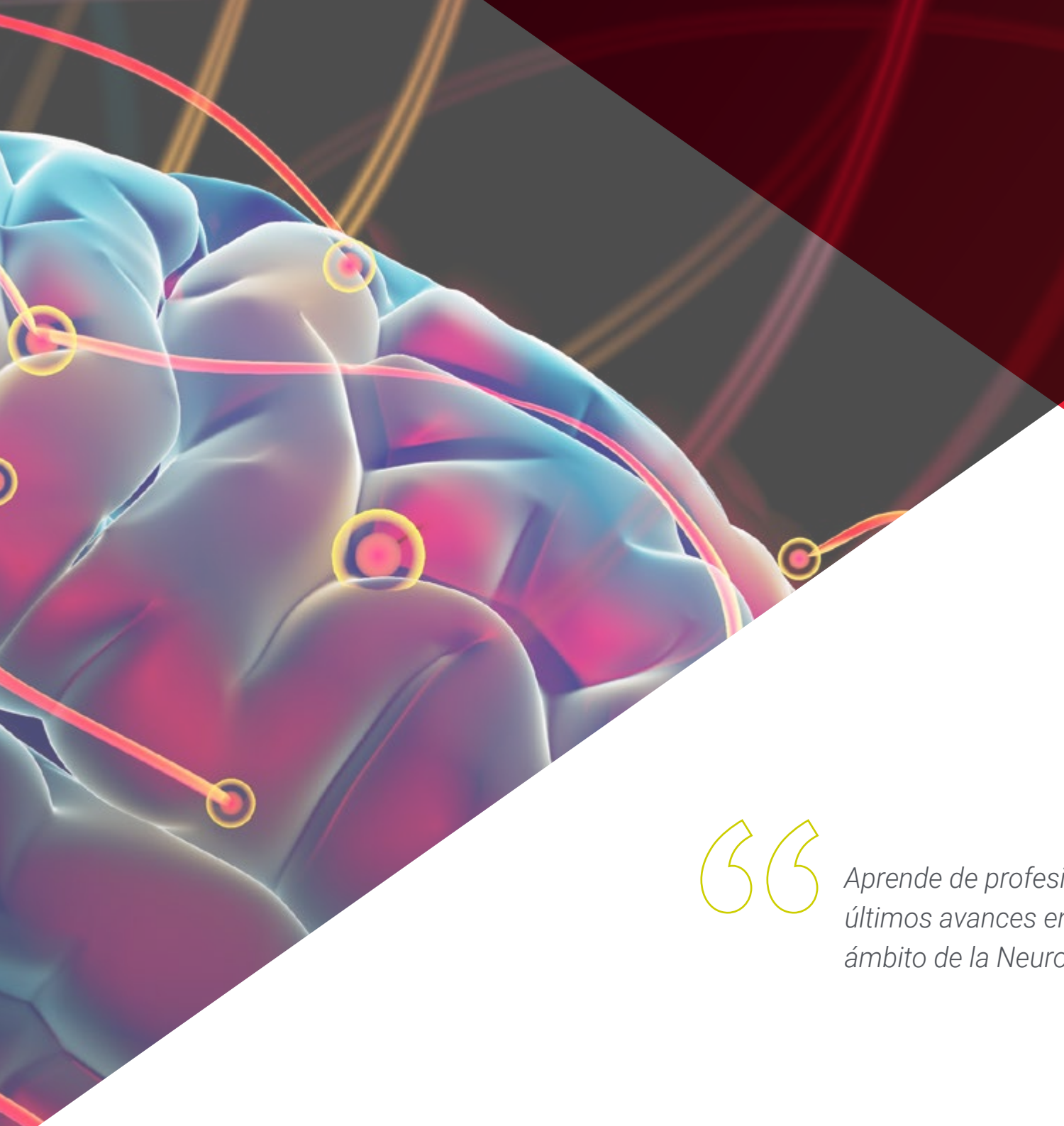

Aprende de profesionales de referencia, los últimos avances en los procedimientos en el ámbito de la Neuropsicología para Docentes"

Dirección

Dr. De la Serna, Juan Moisés

- Doctor en Psicología
- Máster en Neurociencias y Biología del Comportamiento
- Director de la Cátedra Abierta de Psicología y Neurociencias y divulgador científico

Profesores

Dr. Borrás Sanchís, Salvador

- Psicólogo, maestro y logopeda
- Orientador educativo en Generalitat Valenciana, Consejería de Educación
- Director pedagógico en Instituto DEIAP

Dña. Jiménez Romero, Yolanda

- Directora Territorial del Instituto Extremeño-Castilla la Mancha de Altas Capacidades
- Grado de Educación Primaria
- Máster en Neuropsicología de las Altas Capacidades
- Máster en Inteligencia Emocional. Especialista en PNL

04

Estructura y contenido

La estructura de los contenidos ha sido diseñada por un equipo de profesionales de los mejores centros educativos y universidades del territorio nacional, conscientes de la relevancia de la actualidad de la capacitación innovadora, y comprometidos con la enseñanza de calidad mediante las nuevas tecnologías educativas.

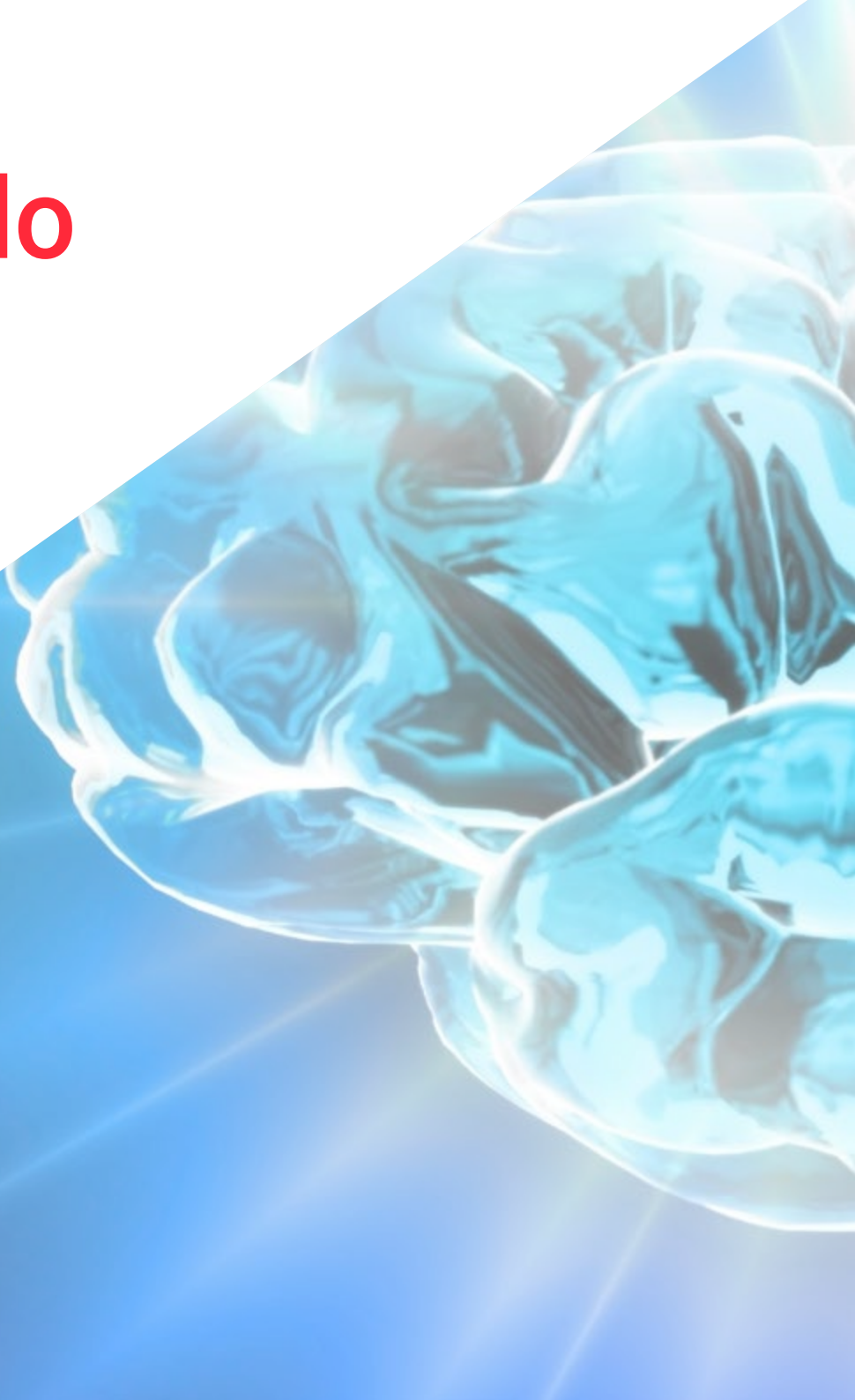

Este Curso Universitario en Neuropsicología para Docentes contiene el programa más completo y actualizado del mercado"

Módulo 1. La Neuropsicología

1.1. Bases de la Neuropsicología
- 1.1.1. Definiendo la Neuropsicología
- 1.1.2. Procesos psicológicos
- 1.1.3. Evaluación neuropsicológica

1.2. Sensación y Percepción
- 1.2.1. Definiendo la sensación
- 1.2.2. Bases neurológicas de la sensación
- 1.2.3. Evaluación de la sensación
- 1.2.4. Definiendo la percepción
- 1.2.5. Bases neurológicas de la percepción
- 1.2.6. Evaluación de la percepción

1.3. La atención
- 1.3.1. Definiendo la Atención
- 1.3.2. Bases neurológicas de la Atención
- 1.3.3. Evaluación de la Atención
- 1.3.4. Alteraciones de la Atención

1.4. La memoria
- 1.4.1. Definiendo la Memoria
- 1.4.2. Bases neurológicas de la Memoria
- 1.4.3. Evaluación de la Memoria
- 1.4.4. Alteraciones de la Memoria

1.5 Emoción
- 1.5.1. Definiendo la emoción
- 1.5.2. Bases neurológicas de la emoción
- 1.5.3. Evaluación de la emoción
- 1.5.4. Alteraciones de la emoción

1.6. Lenguaje
- 1.6.1. Definiendo el lenguaje
- 1.6.2. Bases neurológicas del lenguaje
- 1.6.3. Evaluación del lenguaje
- 1.6.4. Alteraciones del lenguaje

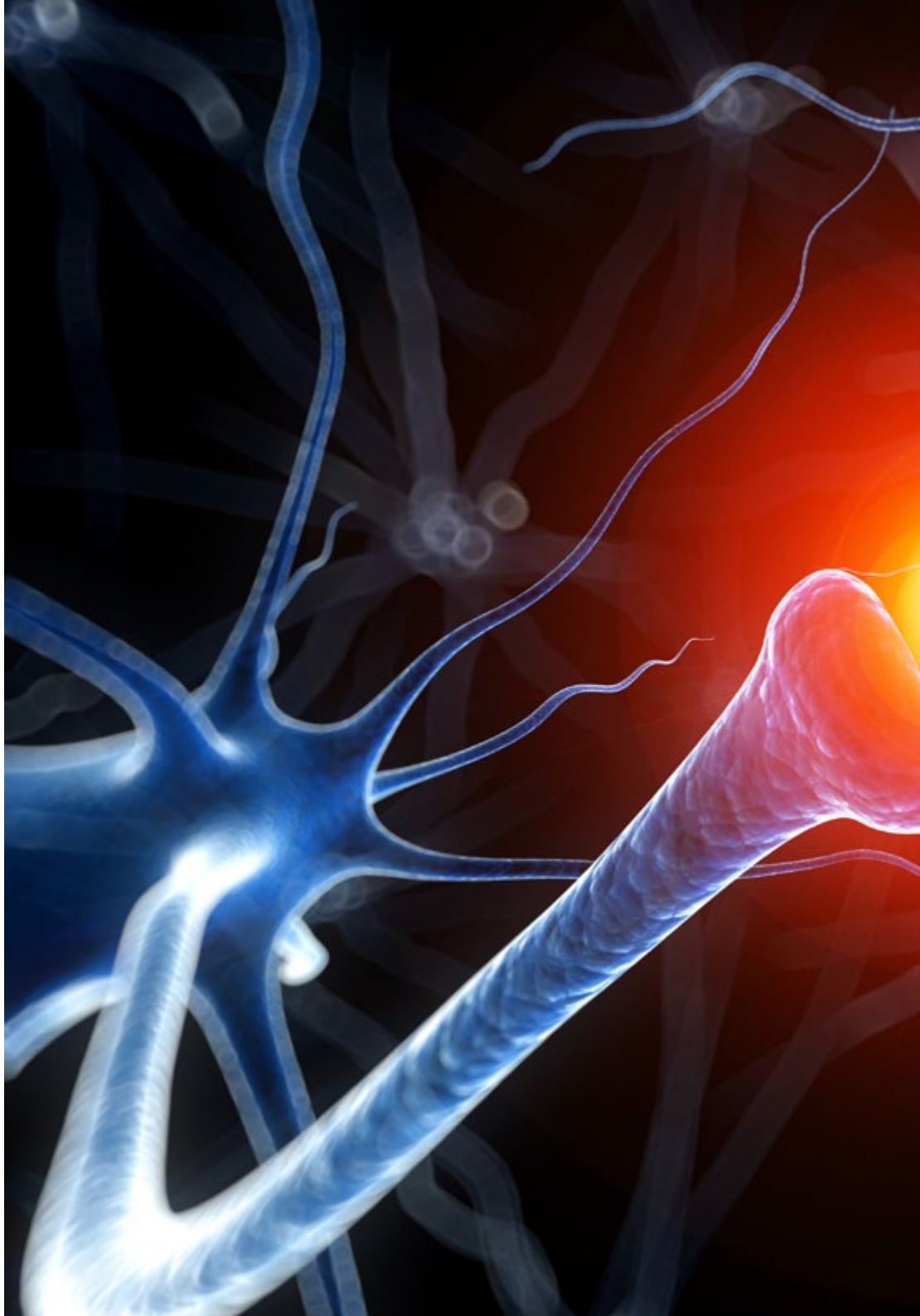

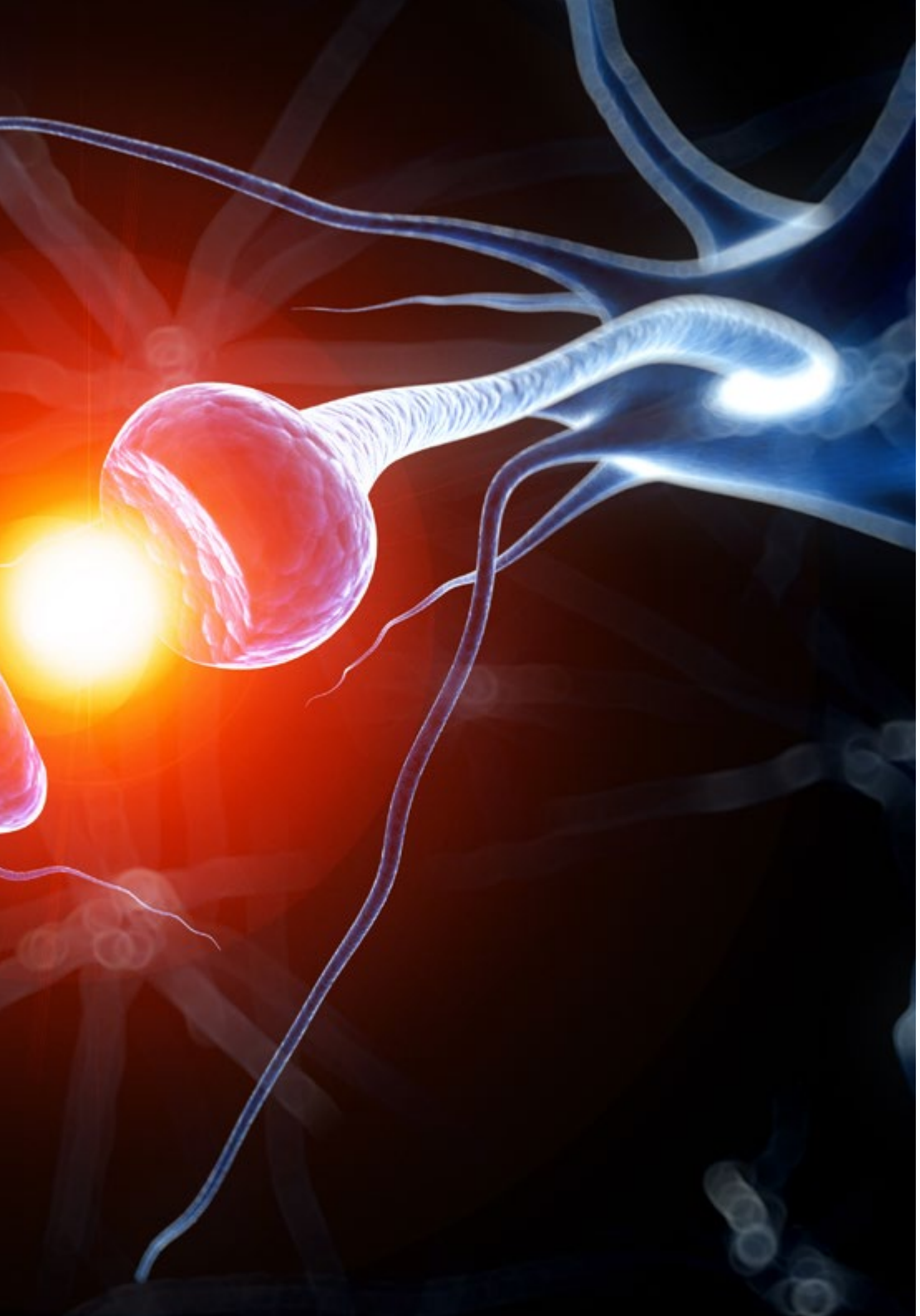

1. 7. Funciones e jecutivas
    - 1.7.1. Definiendo las funciones ejecutivas
    - 1.7.2. Bases neurológicas de las funciones ejecutivas
    - 1.7.3. Evaluación de las funciones ejecutivas
    - 1.7.4. Alteraciones de las funciones ejecutivas
1.8. Motivación
    - 1.8.1. Definiendo la motivación
    - 1.8.2. Bases neurológicas de la motivación
    - 1.8.3. Evaluación de la motivación
    - 1.8.4. Alteraciones de la motivación
1.9. Metacognición
    - 1.9.1. Definiendo la metacognición
    - 1.9.2. Bases neurológicas de la metacognición
    - 1.9.3. Evaluación de la metacognición
    - 1.9.4. Alteraciones de la metacognición
1.10. Inteligencia
    - 1.10.1. Definiendo la inteligencia
    - 1.10.2. Bases neurológicas de la inteligencia
    - 1.10.3. Evaluación de la inteligencia
    - 1.10.4. Alteraciones de la inteligencia

"Una experiencia de capacitación única, clave y decisiva para impulsar tu desarrollo profesional"

05

Metodología

Este programa de capacitación ofrece una forma diferente de aprender. Nuestra metodología se desarrolla a través de un modo de aprendizaje de forma cíclica: ***el Relearning***.

Este sistema de enseñanza es utilizado, por ejemplo, en las facultades de medicina más prestigiosas del mundo y se ha considerado uno de los más eficaces por publicaciones de gran relevancia como el ***New England Journal of Medicine.***

Descubre el Relearning, un sistema que abandona el aprendizaje lineal convencional para llevarte a través de sistemas cíclicos de enseñanza: una forma de aprender que ha demostrado su enorme eficacia, especialmente en las materias que requieren memorización"

En TECH Education School empleamos el Método del Caso

Ante una determinada situación concreta, ¿qué debería hacer un profesional? A lo largo del programa, los estudiantes se enfrentarán a múltiples casos simulados, basados en situaciones reales en los que deberá investigar, establecer hipótesis y, finalmente, resolver la situación. Existe abundante evidencia científica sobre la eficacia del método.

Con TECH el educador, docente o maestro experimenta una forma de aprender que está moviendo los cimientos de las universidades tradicionales de todo el mundo.

Se trata de una técnica que desarrolla el espíritu crítico y prepara al educador para la toma de decisiones, la defensa de argumentos y el contraste de opiniones.

> ¿Sabías que este método fue desarrollado en 1912, en Harvard, para los estudiantes de Derecho? El método del caso consistía en presentarles situaciones complejas reales para que tomasen decisiones y justificasen cómo resolverlas. En 1924 se estableció como método estándar de enseñanza en Harvard"

La eficacia del método se justifica con cuatro logros fundamentales:

1. Los educadores que siguen este método no solo consiguen la asimilación de conceptos, sino un desarrollo de su capacidad mental, mediante ejercicios de evaluación de situaciones reales y aplicación de conocimientos.
2. El aprendizaje se concreta de una manera sólida en capacidades prácticas que permiten al educador una mejor integración del conocimiento a la práctica diaria.
3. Se consigue una asimilación más sencilla y eficiente de las ideas y conceptos, gracias al planteamiento de situaciones que han surgido de la docencia real.
4. La sensación de eficiencia del esfuerzo invertido se convierte en un estímulo muy importante para el alumnado, que se traduce en un interés mayor en los aprendizajes y un incremento del tiempo dedicado a trabajar en el curso.

Relearning Methodology

TECH aúna de forma eficaz la metodología del Estudio de Caso con un sistema de aprendizaje 100% online basado en la reiteración, que combina 8 elementos didácticos diferentes en cada lección.

Potenciamos el Estudio de Caso con el mejor método de enseñanza 100% online: el Relearning.

El educador aprenderá mediante casos reales y resolución de situaciones complejas en entornos simulados de aprendizaje. Estos simulacros están desarrollados a partir de software de última generación que permiten facilitar el aprendizaje inmersivo.

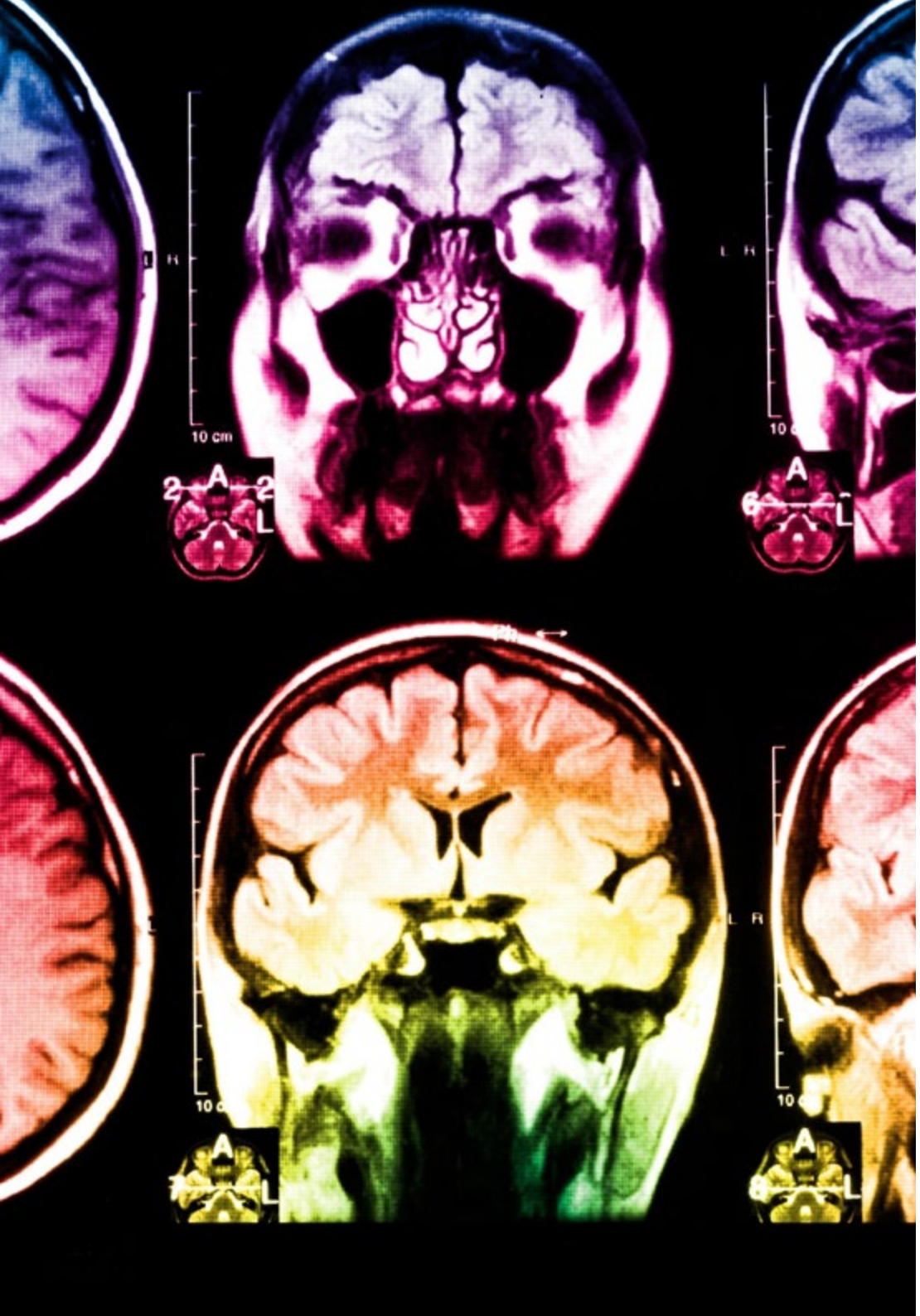

Situado a la vanguardia pedagógica mundial, el método Relearning ha conseguido mejorar los niveles de satisfacción global de los profesionales que finalizan sus estudios, con respecto a los indicadores de calidad de la mejor universidad online en habla hispana (Universidad de Columbia).

Con esta metodología se han capacitado más de 85.000 educadores con un éxito sin precedentes en todas las especialidades. Nuestra metodología pedagógica está desarrollada en un entorno de máxima exigencia, con un alumnado universitario de un perfil socioeconómico medio-alto y una media de edad de 43,5 años.

El Relearning te permitirá aprender con menos esfuerzo y más rendimiento, implicándote más en tu especialización, desarrollando el espíritu crítico, la defensa de argumentos y el contraste de opiniones: una ecuación directa al éxito.

En nuestro programa, el aprendizaje no es un proceso lineal, sino que sucede en espiral (aprender, desaprender, olvidar y reaprender). Por eso, combinan cada uno de estos elementos de forma concéntrica.

La puntuación global que obtiene nuestro sistema de aprendizaje es de 8.01, con arreglo a los más altos estándares internacionales.

Este programa ofrece los mejores materiales educativos, preparados a conciencia para los profesionales:

Material de estudio

Todos los contenidos didácticos son creados por los educadores especialistas que van a impartir el programa universitario, específicamente para él, de manera que el desarrollo didáctico sea realmente específico y concreto.

Estos contenidos son aplicados después al formato audiovisual, para crear el método de trabajo online de TECH. Todo ello, con las técnicas más novedosas que ofrecen piezas de gran calidad en todos y cada uno los materiales que se ponen a disposición del alumno.

Técnicas y procedimientos educativos en video

TECH acerca al alumno las técnicas más novedosas, con los últimos avances educativos, al primer plano de la actualidad en Educación. Todo esto, en primera persona, con el máximo rigor, explicado y detallado para su asimilación y comprensión. Y lo mejor, puedes verlos las veces que quieras.

Resúmenes interactivos

El equipo de TECH presenta los contenidos de manera atractiva y dinámica en píldoras multimedia que incluyen audios, vídeos, imágenes, esquemas y mapas conceptuales con el fin de afianzar el conocimiento.

Este exclusivo sistema educativo para la presentación de contenidos multimedia fue premiado por Microsoft como "Caso de éxito en Europa".

Lecturas complementarias

Artículos recientes, documentos de consenso y guías internacionales, entre otros. En la biblioteca virtual de TECH el estudiante tendrá acceso a todo lo que necesita para completar su capacitación.

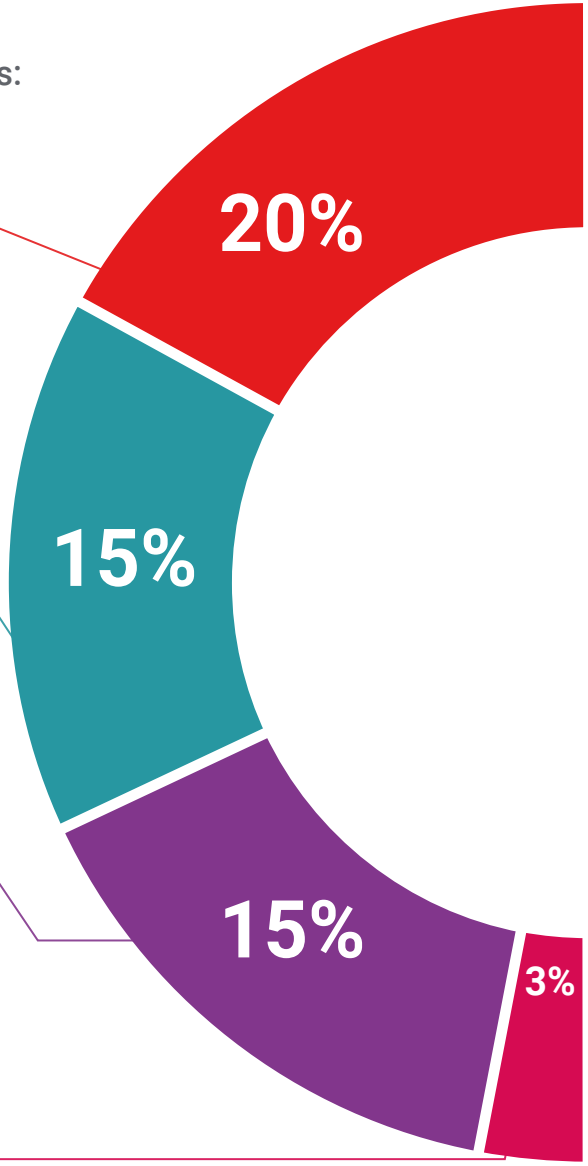

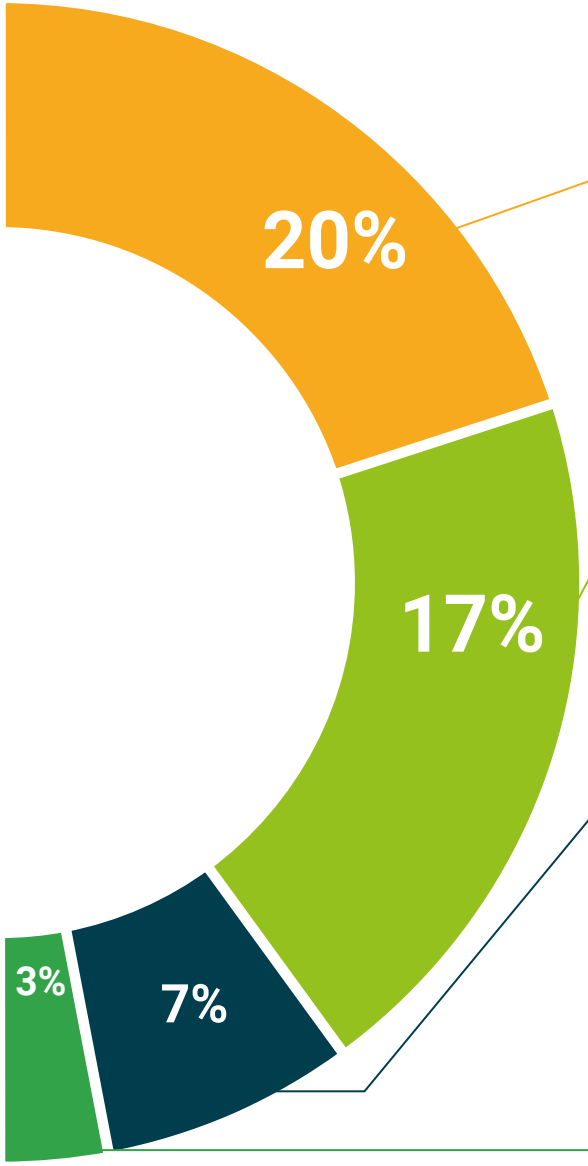

Análisis de casos elaborados y guiados por expertos

El aprendizaje eficaz tiene, necesariamente, que ser contextual. Por eso, TECH presenta los desarrollos de casos reales en los que el experto guiará al alumno a través del desarrollo de la atención y la resolución de las diferentes situaciones: una manera clara y directa de conseguir el grado de comprensión más elevado.

Testing & Retesting

Se evalúan y reevalúan periódicamente los conocimientos del alumno a lo largo del programa, mediante actividades y ejercicios evaluativos y autoevaluativos para que, de esta manera, el estudiante compruebe cómo va consiguiendo sus metas.

Clases magistrales

Existe evidencia científica sobre la utilidad de la observación de terceros expertos.

El denominado Learning from an Expert afianza el conocimiento y el recuerdo, y genera seguridad en las futuras decisiones difíciles.

Guías rápidas de actuación

TECH ofrece los contenidos más relevantes del curso en forma de fichas o guías rápidas de actuación. Una manera sintética, práctica y eficaz de ayudar al estudiante a progresar en su aprendizaje.

06

Titulación

El Curso Universitario en Neuropsicología para Docentes te garantiza, además de la capacitación más rigurosa y actualizada, el acceso a dos diplomas del Curso Universitario, uno expedido por TECH Global University y otro expedido por la Corporación Universitaria del Meta.

Supera con éxito esta capacitación y recibe tu diploma sin desplazamientos ni farragosos trámites"

El programa del **Curso Universitario en Neuropsicología para Docentes** es el más completo del panorama académico actual. A su egreso, el estudiante recibirá un diploma universitario emitido por TECH Global University, y otro por la Corporación Universitaria del Meta.

Estos títulos de formación permanente y actualización profesional de TECH Global University y Corporación Universitaria del Meta garantizan la adquisición de competencias en el área de conocimiento, otorgando un alto valor curricular al estudiante que supere las evaluaciones y acredite el programa tras cursarlo en su totalidad.

Este doble reconocimiento, de dos destacadas instituciones universitarias, suponen una doble recompensa a una formación integral y de calidad, asegurando que el estudiante obtenga una certificación reconocida tanto a nivel nacional como internacional. Este mérito académico le posicionará como un profesional altamente capacitado y preparado para enfrentar los retos y demandas en su área profesional.

Título: **Curso Universitario en Neuropsicología para Docentes**

Modalidad: **online**

Duración: **6 semanas**

Acreditación: **6 ECTS**

UNIMETA
Fundada en 1985

La Corporación Universitaria del Meta - UNIMETA
certifica que:

_____

ha superado con éxito y obtenido el título de:

Curso Universitario en Neuropsicología para Docentes

Dado en Villavicencio, Meta (Colombia)
a los tres (3) días del mes de abril de 2024

Leonor Mejía Sánchez
RECTORA

tech global university

D/Dña _____, con documento de identificación _____ ha superado con éxito y obtenido el título de:

Curso Universitario en Neuropsicología para Docentes

Se trata de un título propio de 180 horas de duración equivalente a 6 ECTS, con fecha de inicio dd/mm/aaaa y fecha de finalización dd/mm/aaaa.

TECH Global University es una universidad reconocida oficialmente por el Gobierno de Andorra el 31 de enero de 2024, que pertenece al Espacio Europeo de Educación Superior (EEES).

En Andorra la Vella, a 28 de febrero de 2024

Dr. Pedro Navarro Illana
Rector

código único TECH: AFWOR235 techtitute.com/titulos

*Apostilla de La Haya. En caso de que el alumno solicite que su título en papel recabe la Apostilla de La Haya, TECH Corporación Universitaria UNIMETA realizará las gestiones oportunas para su obtención, con un coste adicional.

tech corporación universitaria UNIMETA

Curso Universitario
Neuropsicología para Docentes

- Modalidad: **online**
- Duración: **6 semanas**
- Titulación: **TECH Corporación Universitaria UNIMETA**
- Acreditación: **6 ECTS**
- Horario: **a tu ritmo**
- Exámenes: **online**

Curso Universitario

Neuropsicología para Docentes

tech corporación universitaria UNIMETA