

Curso Universitario

Orientación Educativa y el  
Asesoramiento Psicopedagógico



**tech**  
universidad



## Curso Universitario Orientación Educativa y el Asesoramiento Psicopedagógico

- » Modalidad: **online**
- » Duración: **6 semanas**
- » Titulación: **TECH Universidad**
- » Acreditación: **6 ECTS**
- » Horario: **a tu ritmo**
- » Exámenes: **online**

Acceso web: [www.techtute.com/educacion/curso-universitario/orientacion-educativa-asesoramiento-psicopedagogico](http://www.techtute.com/educacion/curso-universitario/orientacion-educativa-asesoramiento-psicopedagogico)

# Índice

01

Presentación del programa

---

*pág. 4*

02

¿Por qué estudiar en TECH?

---

*pág. 8*

03

Plan de estudios

---

*pág. 12*

04

Objetivos docentes

---

*pág. 16*

05

Metodología de estudio

---

*pág. 20*

06

Titulación

---

*pág. 30*

01

# Presentación del programa

La Orientación Educativa y el Asesoramiento Psicopedagógico son pilares fundamentales para garantizar el desarrollo integral del alumnado en contextos educativos diversos. Estos procesos permiten identificar y atender dificultades de aprendizaje y aspectos emocionales que afectan el rendimiento escolar. De ahí la importancia de que los profesionales manejen las estrategias más modernas para identificar barreras en el aprendizaje y diseñar iniciativas que garanticen ambientes educativos saludables. Con el objetivo de apoyarlos con esta labor, TECH Universidad ha creado una pionera titulación universitaria enfocada en la intervención psicopedagógica y la asesoría en el ámbito académico. ¡Y todo bajo una cómoda modalidad 100% online!



“

*Por medio de este Curso Universitario totalmente online, diseñarás planes de intervención psicopedagógica altamente efectivos y dirigidos a la atención de la diversidad”*

La Organización Mundial de la Salud estima que alrededor del 15% de la población mundial vive con alguna discapacidad, lo que genera importantes retos en los sistemas educativos. Ante esta situación, la Orientación Educativa y el Asesoramiento Psicopedagógico son fundamentales para garantizar una Educación inclusiva y de calidad. Datos internacionales evidencian que la implementación de estos servicios reduce las tasas de abandono escolar hasta en un 30%. Por esta razón, los expertos necesitan dominar los modelos de intervención y evaluación psicopedagógica más modernos para atender la diversidad y promover el desarrollo integral del alumnado.

En este contexto, TECH lanza un exclusivo programa en Orientación Educativa y el Asesoramiento Psicopedagógico. Concebido por especialistas de renombre, el itinerario académico profundizará en materias que comprenden desde diferentes estrategias de intervención o las bases de la acción tutorial hasta la gestión de la convivencia en el centro escolar. En esta misma línea, el temario ahondará en múltiples medidas de prevención ante el fracaso o abandono escolar. Al mismo tiempo, los materiales didácticos ofrecerán una variedad de recursos tecnológicos para optimizar la toma de decisiones y mejorar la eficacia de las intervenciones psicopedagógicas. Gracias a esto, los egresados adquirirán habilidades avanzadas para diseñar planes de Orientación y Asesoramiento personalizados que respondan a las necesidades individuales del alumnado.

Cabe destacar que este programa universitario se fundamenta en la revolucionaria metodología del *Relearning*, consistente en la reiteración progresiva y natural de los conceptos esenciales. Como resultado, los profesionales se olvidarán de dedicar largas horas al estudio o recurrir a técnicas costosas como la memorización. De igual modo, los egresados tan solo precisarán un dispositivo electrónico con conexión a internet para acceder al Campus Virtual. De manera complementaria, allí encontrarán una biblioteca repleta de píldoras multimedia como vídeos explicativos, lecturas especializadas o ejercicios prácticos en entornos simulados de aprendizaje.

#### Este **Curso Universitario en Orientación Educativa y el Asesoramiento**

**Psicopedagógico** contiene el programa universitario más completo y actualizado del mercado. Sus características más destacadas son:

- ♦ El desarrollo de casos prácticos presentados por expertos en Orientación Educativa y el Asesoramiento Psicopedagógico
- ♦ Los contenidos gráficos, esquemáticos y eminentemente prácticos con los que están concebidos recogen una información científica y práctica sobre aquellas disciplinas indispensables para el ejercicio profesional
- ♦ Los ejercicios prácticos donde realizar el proceso de autoevaluación para mejorar el aprendizaje
- ♦ Su especial hincapié en metodologías innovadoras
- ♦ Las lecciones teóricas, preguntas al experto, foros de discusión de temas controvertidos y trabajos de reflexión individual
- ♦ La disponibilidad de acceso a los contenidos desde cualquier dispositivo fijo o portátil con conexión a internet



*Manejarás las estrategias más vanguardistas de prevención y resolución de conflictos en el ámbito académico”*

“

*Realiza esta titulación universitaria para aprender a tu propio ritmo y sin inconvenientes temporales gracias al sistema Relearning que TECH Universidad pone a tu disposición”*

Incluye en su cuadro docente a profesionales pertenecientes al ámbito de la Curso Universitario en Orientación Educativa y el Asesoramiento Psicopedagógico, que vierten en este programa la experiencia de su trabajo, además de reconocidos especialistas de sociedades de referencia y universidades de prestigio.

Su contenido multimedia, elaborado con la última tecnología educativa, permitirá al profesional un aprendizaje situado y contextual, es decir, un entorno simulado que proporcionará un estudio inmersivo programado para entrenarse ante situaciones reales.

El diseño de este programa se centra en el Aprendizaje Basado en Problemas, mediante el cual el alumno deberá tratar de resolver las distintas situaciones de práctica profesional que se le planteen a lo largo del curso académico. Para ello, el profesional contará con la ayuda de un novedoso sistema de vídeo interactivo realizado por reconocidos expertos.

*Aplicarás técnicas de evaluación psicopedagógica con rigor y ética profesional.*

*Identificarás de manera temprana las necesidades educativas y emocionales del alumnado mediante herramientas psicopedagógicas sofisticadas.*



02

# ¿Por qué estudiar en TECH?

TECH es la mayor Universidad digital del mundo. Con un impresionante catálogo de más de 14.000 programas universitarios, disponibles en 11 idiomas, se posiciona como líder en empleabilidad, con una tasa de inserción laboral del 99%. Además, cuenta con un enorme claustro de más de 6.000 profesores de máximo prestigio internacional.



“

*Estudia en la mayor universidad digital del mundo y asegura tu éxito profesional. El futuro empieza en TECH”*

### La mejor universidad online del mundo según FORBES

La prestigiosa revista Forbes, especializada en negocios y finanzas, ha destacado a TECH como «la mejor universidad online del mundo». Así lo han hecho constar recientemente en un artículo de su edición digital en el que se hacen eco del caso de éxito de esta institución, «gracias a la oferta académica que ofrece, la selección de su personal docente, y un método de aprendizaje innovador orientado a formar a los profesionales del futuro».

**Forbes**  
Mejor universidad  
online del mundo

**Plan**  
de estudios  
más completo

### Los planes de estudio más completos del panorama universitario

TECH ofrece los planes de estudio más completos del panorama universitario, con temarios que abarcan conceptos fundamentales y, al mismo tiempo, los principales avances científicos en sus áreas científicas específicas. Asimismo, estos programas son actualizados continuamente para garantizar al alumnado la vanguardia académica y las competencias profesionales más demandadas. De esta forma, los títulos de la universidad proporcionan a sus egresados una significativa ventaja para impulsar sus carreras hacia el éxito.

### El mejor claustro docente top internacional

El claustro docente de TECH está integrado por más de 6.000 profesores de máximo prestigio internacional. Catedráticos, investigadores y altos ejecutivos de multinacionales, entre los cuales se destacan Isaiah Covington, entrenador de rendimiento de los Boston Celtics; Magda Romanska, investigadora principal de MetaLAB de Harvard; Ignacio Wistumba, presidente del departamento de patología molecular traslacional del MD Anderson Cancer Center; o D.W Pine, director creativo de la revista TIME, entre otros.

Profesorado  
**TOP**  
Internacional

La metodología  
más eficaz

### Un método de aprendizaje único

TECH es la primera universidad que emplea el *Relearning* en todas sus titulaciones. Se trata de la mejor metodología de aprendizaje online, acreditada con certificaciones internacionales de calidad docente, dispuestas por agencias educativas de prestigio. Además, este disruptivo modelo académico se complementa con el "Método del Caso", configurando así una estrategia de docencia online única. También en ella se implementan recursos didácticos innovadores entre los que destacan vídeos en detalle, infografías y resúmenes interactivos.

### La mayor universidad digital del mundo

TECH es la mayor universidad digital del mundo. Somos la mayor institución educativa, con el mejor y más amplio catálogo educativo digital, cien por cien online y abarcando la gran mayoría de áreas de conocimiento. Ofrecemos el mayor número de titulaciones propias, titulaciones oficiales de posgrado y de grado universitario del mundo. En total, más de 14.000 títulos universitarios, en once idiomas distintos, que nos convierten en la mayor institución educativa del mundo.

**nº1**  
Mundial  
Mayor universidad  
online del mundo

### La universidad online oficial de la NBA

TECH es la universidad online oficial de la NBA. Gracias a un acuerdo con la mayor liga de baloncesto, ofrece a sus alumnos programas universitarios exclusivos, así como una gran variedad de recursos educativos centrados en el negocio de la liga y otras áreas de la industria del deporte. Cada programa tiene un currículo de diseño único y cuenta con oradores invitados de excepción: profesionales con una distinguida trayectoria deportiva que ofrecerán su experiencia en los temas más relevantes.

### Líderes en empleabilidad

TECH ha conseguido convertirse en la universidad líder en empleabilidad. El 99% de sus alumnos obtienen trabajo en el campo académico que ha estudiado, antes de completar un año luego de finalizar cualquiera de los programas de la universidad. Una cifra similar consigue mejorar su carrera profesional de forma inmediata. Todo ello gracias a una metodología de estudio que basa su eficacia en la adquisición de competencias prácticas, totalmente necesarias para el desarrollo profesional.



### Google Partner Premier

El gigante tecnológico norteamericano ha otorgado a TECH la insignia Google Partner Premier. Este galardón, solo al alcance del 3% de las empresas del mundo, pone en valor la experiencia eficaz, flexible y adaptada que esta universidad proporciona al alumno. El reconocimiento no solo acredita el máximo rigor, rendimiento e inversión en las infraestructuras digitales de TECH, sino que también sitúa a esta universidad como una de las compañías tecnológicas más punteras del mundo.



### La universidad mejor valorada por sus alumnos

Los alumnos han posicionado a TECH como la universidad mejor valorada del mundo en los principales portales de opinión, destacando su calificación más alta de 4,9 sobre 5, obtenida a partir de más de 1.000 reseñas. Estos resultados consolidan a TECH como la institución universitaria de referencia a nivel internacional, reflejando la excelencia y el impacto positivo de su modelo educativo.



# 03

## Plan de estudios

Los materiales didácticos de este Curso Universitario han sido elaborados por expertos en Orientación Educativa y Asesoramiento Psicopedagógico. Gracias a esto, el plan de estudios profundizará en la conceptualización general de la Orientación vocacional, su evolución legislativa y funciones del orientador. Asimismo, el temario abordará la organización de los servicios en distintos niveles educativos, la acción tutorial y la gestión de la convivencia escolar. Además, se explorarán estrategias modernas para prevenir el abandono escolar y se presentarán proyectos innovadores basados en TIC para mejorar la Orientación académica y profesional.





“

*Implementarás recursos tecnológicos innovadores en los procesos de Orientación y Asesoramiento Psicopedagógico”*

## Módulo 1. Los ámbitos de la Orientación Educativa y el Asesoramiento Psicopedagógico

- 1.1. Conceptualización general de la Orientación Educativa
  - 1.1.1. ¿Qué es la Orientación Educativa?
  - 1.1.2. Revisión de los principales hitos de la Orientación Educativa en legislación
- 1.2. La orientación vocacional y profesional dentro de las funciones de la Orientación escolar
  - 1.2.1. Los ámbitos académicos y profesionales: un continuo a lo largo de la escolarización
  - 1.2.2. Principios fundamentales en Orientación académica y profesional
  - 1.2.3. Funciones del orientador escolar relacionadas con la Orientación vocacional y profesional
  - 1.2.4. Planificación de la Orientación académica y profesional
  - 1.2.5. Estrategias de intervención en Orientación académica y profesional
  - 1.2.6. El dictamen de escolarización y la evaluación psicopedagógica ¿pueden ser medidas de orientación académica y profesional?
  - 1.2.7. Acompañamiento en la elección de itinerarios académicos y profesionales en la enseñanza obligatoria
  - 1.2.8. El consejo orientador como informe de asesoramiento vocacional
  - 1.2.9. Otras funciones del orientador escolar
  - 1.2.10. Lugar que ocupa la Orientación vocacional y profesional dentro de las funciones de la orientación escolar
- 1.3. Estructuras organizativas de la Orientación en los centros educativos
  - 1.3.1. Principales estructuras organizativas de la orientación escolar
  - 1.3.2. Organización de la Orientación escolar en educación Infantil
  - 1.3.3. Organización de la Orientación escolar en educación Primaria
  - 1.3.4. Organización de la Orientación escolar en educación Secundaria
  - 1.3.5. Organización de la Orientación escolar en formación profesional
  - 1.3.6. Organización de la Orientación Educativa en enseñanzas universitarias
  - 1.3.7. Organización de la Orientación Educativa en centros de educación para adultos
  - 1.3.8. Organización de la Orientación Educativa en enseñanzas de régimen especial
  - 1.3.9. Organización de la Orientación escolar en centros de educación especial y en centros de formación ocupacional
  - 1.3.10. Organización de la Orientación





- 1.4. Acción tutorial
  - 1.4.1. Labor del tutor
  - 1.4.2. Dificultades del tutor
- 1.5. Principales situaciones sociales y personales que generan impacto en la convivencia escolar
  - 1.5.1. Alumnos en situación de desventaja socioeducativa
  - 1.5.2. La diversidad cultural en el centro educativo
  - 1.5.3. Situaciones de acoso escolar en el centro educativo
- 1.6. Recursos y estrategias para la gestión de la convivencia en el centro educativo
  - 1.6.1. Regulación de la convivencia en el centro educativo
  - 1.6.2. Los programas de mediación escolar
- 1.7. Orientación educativa para la promoción y transición de etapas escolares
  - 1.7.1. Orientación al alumnado que promociona de Infantil a Primaria
  - 1.7.2. Orientación al alumnado que promociona de Primaria a Secundaria
- 1.8. Orientación vocacional. Medidas de prevención e intervención ante el fracaso o abandono escolar
  - 1.8.1. Orientación vocacional al alumnado que finaliza la Secundaria y accede a estudios postobligatorios
  - 1.8.2. Medidas de prevención e intervención ante el fracaso o abandono escolar
- 1.9. Orientación profesional e inserción laboral
  - 1.9.1. El plan de Orientación académica y profesional
  - 1.9.2. Evaluación y Asesoramiento vocacional del alumnado
- 1.10. Algunos proyectos y experiencias de Orientación y TIC
  - 1.10.1. Proyecto H.O.L.A. (Herramienta para la Orientación laboral de Asturias)
  - 1.10.2. "My vocational e-portfolio" (MYVIP)
  - 1.10.3. Mywaypass. Plataforma online gratuita para la toma de decisiones
  - 1.10.4. Uveni. Plataforma de Orientación para Secundaria y bachillerato
  - 1.10.5. A golpe de timbre
  - 1.10.6. Sociescuela
  - 1.10.7. Orientaline
  - 1.10.8. Salón virtual del estudiante

# 04

# Objetivos docentes

El Curso Universitario en Orientación Educativa y el Asesoramiento Psicopedagógico permite desarrollar habilidades clave para acompañar a estudiantes en su proceso académico y personal. De esta forma, los egresados adquieren competencias en evaluación psicopedagógica, diseño de planes de intervención y estrategias de prevención del fracaso escolar. Además, fortalecen capacidades en gestión de la convivencia, mediación escolar y orientación vocacional. También se capacitan en el uso de herramientas tecnológicas para optimizar la toma de decisiones, facilitando un asesoramiento integral y personalizado que impulsa el bienestar educativo del alumnado.



“

*Facilitarás la transición  
entre etapas educativas y la  
inserción laboral, asesorando  
adecuadamente a los alumnos”*



## Objetivos generales

---

- ♦ Comprender los fundamentos teóricos y prácticos de la Orientación Educativa
- ♦ Desarrollar habilidades avanzadas para el diagnóstico y la intervención en contextos escolares
- ♦ Promover la atención a la diversidad y la inclusión Educativa
- ♦ Fomentar el trabajo colaborativo con familias, docentes y agentes educativos
- ♦ Incorporar el uso de recursos tecnológicos y digitales en los procesos de orientación
- ♦ Diseñar estrategias y programas de intervención para mejorar el desarrollo integral del alumnado
- ♦ Gestionar la acción tutorial y la atención individualizada en diferentes etapas académicas





### Objetivos específicos

---

- Manejar herramientas para la Orientación al alumnado que promociona de Infantil a Primaria y de Primaria a Secundaria
- Proporcionar herramientas para la Orientación vocacional al alumnado que finaliza la Secundaria y accede a estudios postobligatorios

“

*Accederás a todos los contenidos del campus virtual sin restricciones y podrás descargarlos para que los consultes cuando lo necesites”*

05

# Metodología de estudio

TECH es la primera universidad en el mundo que combina la metodología de los **case studies** con el **Relearning**, un sistema de aprendizaje 100% online basado en la reiteración dirigida.

Esta disruptiva estrategia pedagógica ha sido concebida para ofrecer a los profesionales la oportunidad de actualizar conocimientos y desarrollar competencias de un modo intenso y riguroso. Un modelo de aprendizaje que coloca al estudiante en el centro del proceso académico y le otorga todo el protagonismo, adaptándose a sus necesidades y dejando de lado las metodologías más convencionales.



“

*TECH te prepara para afrontar nuevos retos en entornos inciertos y lograr el éxito en tu carrera”*

## El alumno: la prioridad de todos los programas de TECH

En la metodología de estudios de TECH el alumno es el protagonista absoluto. Las herramientas pedagógicas de cada programa han sido seleccionadas teniendo en cuenta las demandas de tiempo, disponibilidad y rigor académico que, a día de hoy, no solo exigen los estudiantes sino los puestos más competitivos del mercado.

Con el modelo educativo asincrónico de TECH, es el alumno quien elige el tiempo que destina al estudio, cómo decide establecer sus rutinas y todo ello desde la comodidad del dispositivo electrónico de su preferencia. El alumno no tendrá que asistir a clases en vivo, a las que muchas veces no podrá acudir. Las actividades de aprendizaje las realizará cuando le venga bien. Siempre podrá decidir cuándo y desde dónde estudiar.

“

*En TECH NO tendrás clases en directo  
(a las que luego nunca puedes asistir)”*

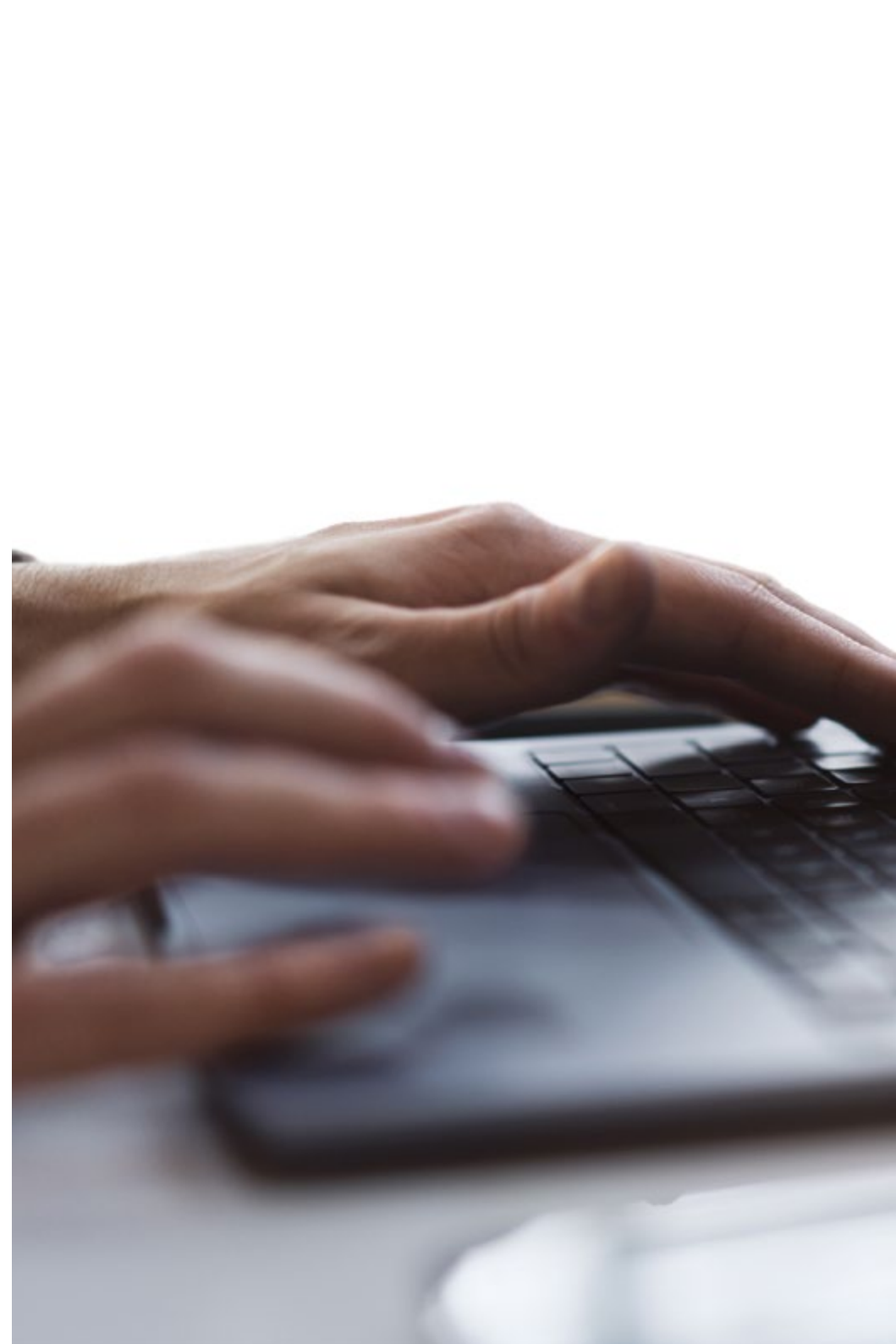

### Los planes de estudios más exhaustivos a nivel internacional

TECH se caracteriza por ofrecer los itinerarios académicos más completos del entorno universitario. Esta exhaustividad se logra a través de la creación de temarios que no solo abarcan los conocimientos esenciales, sino también las innovaciones más recientes en cada área.

Al estar en constante actualización, estos programas permiten que los estudiantes se mantengan al día con los cambios del mercado y adquieran las habilidades más valoradas por los empleadores. De esta manera, quienes finalizan sus estudios en TECH reciben una preparación integral que les proporciona una ventaja competitiva notable para avanzar en sus carreras.

Y además, podrán hacerlo desde cualquier dispositivo, pc, tableta o smartphone.

“

*El modelo de TECH es asincrónico, de modo que te permite estudiar con tu pc, tableta o tu smartphone donde quieras, cuando quieras y durante el tiempo que quieras”*

## Case studies o Método del caso

El método del caso ha sido el sistema de aprendizaje más utilizado por las mejores escuelas de negocios del mundo. Desarrollado en 1912 para que los estudiantes de Derecho no solo aprendiesen las leyes a base de contenidos teóricos, su función era también presentarles situaciones complejas reales. Así, podían tomar decisiones y emitir juicios de valor fundamentados sobre cómo resolverlas. En 1924 se estableció como método estándar de enseñanza en Harvard.

Con este modelo de enseñanza es el propio alumno quien va construyendo su competencia profesional a través de estrategias como el *Learning by doing* o el *Design Thinking*, utilizadas por otras instituciones de renombre como Yale o Stanford.

Este método, orientado a la acción, será aplicado a lo largo de todo el itinerario académico que el alumno emprenda junto a TECH. De ese modo se enfrentará a múltiples situaciones reales y deberá integrar conocimientos, investigar, argumentar y defender sus ideas y decisiones. Todo ello con la premisa de responder al cuestionamiento de cómo actuaría al posicionarse frente a eventos específicos de complejidad en su labor cotidiana.



## Método Relearning

En TECH los *case studies* son potenciados con el mejor método de enseñanza 100% online: el *Relearning*.

Este método rompe con las técnicas tradicionales de enseñanza para poner al alumno en el centro de la ecuación, proveyéndole del mejor contenido en diferentes formatos. De esta forma, consigue repasar y reiterar los conceptos clave de cada materia y aprender a aplicarlos en un entorno real.

En esta misma línea, y de acuerdo a múltiples investigaciones científicas, la reiteración es la mejor manera de aprender. Por eso, TECH ofrece entre 8 y 16 repeticiones de cada concepto clave dentro de una misma lección, presentada de una manera diferente, con el objetivo de asegurar que el conocimiento sea completamente afianzado durante el proceso de estudio.

*El Relearning te permitirá aprender con menos esfuerzo y más rendimiento, implicándote más en tu especialización, desarrollando el espíritu crítico, la defensa de argumentos y el contraste de opiniones: una ecuación directa al éxito.*



## Un Campus Virtual 100% online con los mejores recursos didácticos

Para aplicar su metodología de forma eficaz, TECH se centra en proveer a los egresados de materiales didácticos en diferentes formatos: textos, vídeos interactivos, ilustraciones y mapas de conocimiento, entre otros. Todos ellos, diseñados por profesores cualificados que centran el trabajo en combinar casos reales con la resolución de situaciones complejas mediante simulación, el estudio de contextos aplicados a cada carrera profesional y el aprendizaje basado en la reiteración, a través de audios, presentaciones, animaciones, imágenes, etc.

Y es que las últimas evidencias científicas en el ámbito de las Neurociencias apuntan a la importancia de tener en cuenta el lugar y el contexto donde se accede a los contenidos antes de iniciar un nuevo aprendizaje. Poder ajustar esas variables de una manera personalizada favorece que las personas puedan recordar y almacenar en el hipocampo los conocimientos para retenerlos a largo plazo. Se trata de un modelo denominado *Neurocognitive context-dependent e-learning* que es aplicado de manera consciente en esta titulación universitaria.

Por otro lado, también en aras de favorecer al máximo el contacto mentor-alumno, se proporciona un amplio abanico de posibilidades de comunicación, tanto en tiempo real como en diferido (mensajería interna, foros de discusión, servicio de atención telefónica, email de contacto con secretaría técnica, chat y videoconferencia).

Asimismo, este completísimo Campus Virtual permitirá que el alumnado de TECH organice sus horarios de estudio de acuerdo con su disponibilidad personal o sus obligaciones laborales. De esa manera tendrá un control global de los contenidos académicos y sus herramientas didácticas, puestas en función de su acelerada actualización profesional.



*La modalidad de estudios online de este programa te permitirá organizar tu tiempo y tu ritmo de aprendizaje, adaptándolo a tus horarios”*

### La eficacia del método se justifica con cuatro logros fundamentales:

1. Los alumnos que siguen este método no solo consiguen la asimilación de conceptos, sino un desarrollo de su capacidad mental, mediante ejercicios de evaluación de situaciones reales y aplicación de conocimientos.
2. El aprendizaje se concreta de una manera sólida en capacidades prácticas que permiten al alumno una mejor integración en el mundo real.
3. Se consigue una asimilación más sencilla y eficiente de las ideas y conceptos, gracias al planteamiento de situaciones que han surgido de la realidad.
4. La sensación de eficiencia del esfuerzo invertido se convierte en un estímulo muy importante para el alumnado, que se traduce en un interés mayor en los aprendizajes y un incremento del tiempo dedicado a trabajar en el curso.

## La metodología universitaria mejor valorada por sus alumnos

Los resultados de este innovador modelo académico son constatables en los niveles de satisfacción global de los egresados de TECH.

La valoración de los estudiantes sobre la calidad docente, calidad de los materiales, estructura del curso y sus objetivos es excelente. No en valde, la institución se convirtió en la universidad mejor valorada por sus alumnos según el índice global score, obteniendo un 4,9 de 5.

*Accede a los contenidos de estudio desde cualquier dispositivo con conexión a Internet (ordenador, tablet, smartphone) gracias a que TECH está al día de la vanguardia tecnológica y pedagógica.*

*Podrás aprender con las ventajas del acceso a entornos simulados de aprendizaje y el planteamiento de aprendizaje por observación, esto es, Learning from an expert.*



Así, en este programa estarán disponibles los mejores materiales educativos, preparados a conciencia:



#### Material de estudio

Todos los contenidos didácticos son creados por los especialistas que van a impartir el curso, específicamente para él, de manera que el desarrollo didáctico sea realmente específico y concreto.

Estos contenidos son aplicados después al formato audiovisual que creará nuestra manera de trabajo online, con las técnicas más novedosas que nos permiten ofrecerte una gran calidad, en cada una de las piezas que pondremos a tu servicio.



#### Prácticas de habilidades y competencias

Realizarás actividades de desarrollo de competencias y habilidades específicas en cada área temática. Prácticas y dinámicas para adquirir y desarrollar las destrezas y habilidades que un especialista precisa desarrollar en el marco de la globalización que vivimos.



#### Resúmenes interactivos

Presentamos los contenidos de manera atractiva y dinámica en píldoras multimedia que incluyen audio, vídeos, imágenes, esquemas y mapas conceptuales con el fin de afianzar el conocimiento.

Este sistema exclusivo educativo para la presentación de contenidos multimedia fue premiado por Microsoft como "Caso de éxito en Europa".



#### Lecturas complementarias

Artículos recientes, documentos de consenso, guías internacionales... En nuestra biblioteca virtual tendrás acceso a todo lo que necesitas para completar tu capacitación.

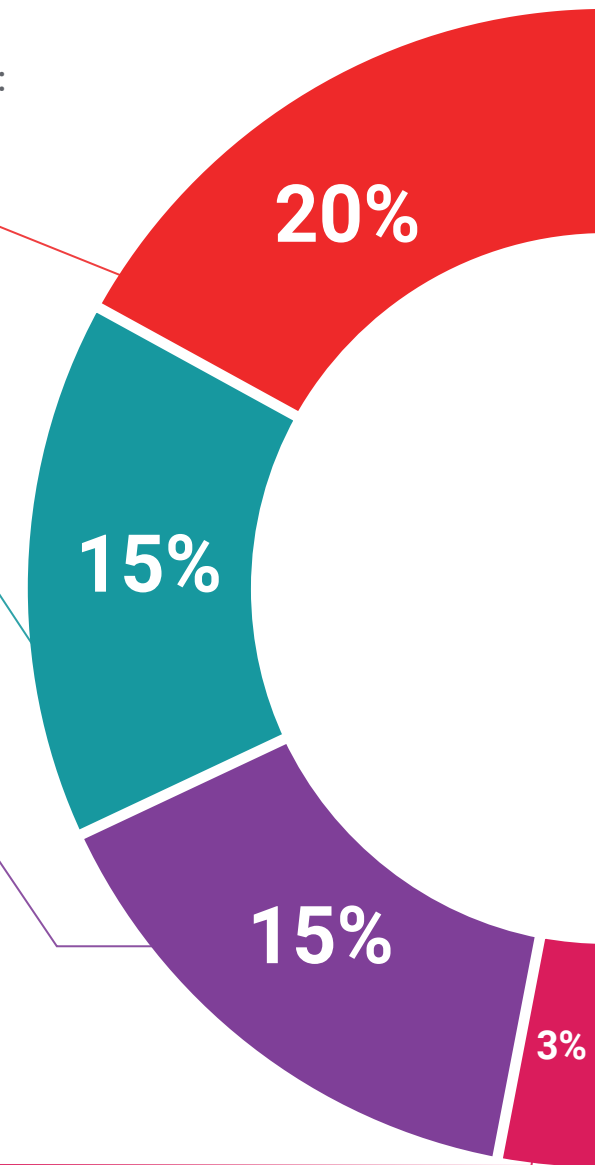

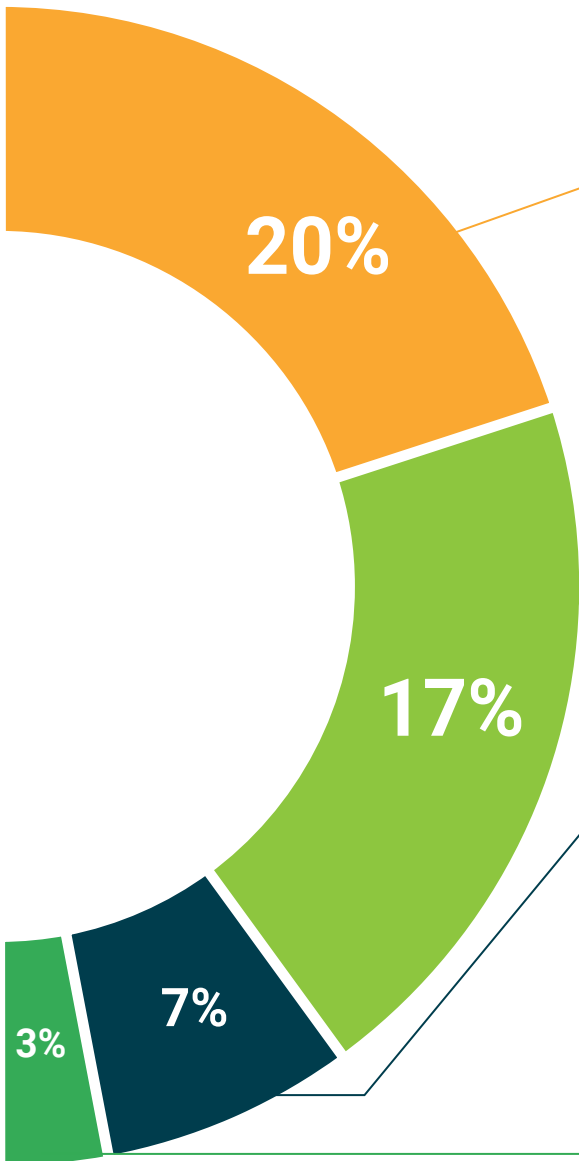

**Case Studies**

Completarás una selección de los mejores *case studies* de la materia. Casos presentados, analizados y tutorizados por los mejores especialistas del panorama internacional.



**Testing & Retesting**

Evaluamos y reevaluamos periódicamente tu conocimiento a lo largo del programa. Lo hacemos sobre 3 de los 4 niveles de la Pirámide de Miller.



**Clases magistrales**

Existe evidencia científica sobre la utilidad de la observación de terceros expertos. El denominado *Learning from an expert* afianza el conocimiento y el recuerdo, y genera seguridad en nuestras futuras decisiones difíciles.



**Guías rápidas de actuación**

TECH ofrece los contenidos más relevantes del curso en forma de fichas o guías rápidas de actuación. Una manera sintética, práctica y eficaz de ayudar al estudiante a progresar en su aprendizaje.



06

# Titulación

Este programa en Orientación Educativa y el Asesoramiento Psicopedagógico garantiza, además de la capacitación más rigurosa y actualizada, el acceso a un título de Curso Universitario expedido por TECH Universidad.



“

*Supera con éxito este programa y recibe tu titulación universitaria sin desplazamientos ni farragosos trámites”*

Este programa te permitirá obtener el título de **Curso Universitario en Orientación Educativa y el Asesoramiento Psicopedagógico** emitido por TECH Universidad.

TECH es una Universidad española oficial, que forma parte del Espacio Europeo de Educación Superior (EEES). Con un enfoque centrado en la excelencia académica y la calidad universitaria a través de la tecnología.

Este título propio contribuye de forma relevante al desarrollo de la educación continua y actualización del profesional, garantizándole la adquisición de las competencias en su área de conocimiento y aportándole un alto valor curricular universitario a su formación. Es 100% válido en todas las Oposiciones, Carrera Profesional y Bolsas de Trabajo de cualquier Comunidad Autónoma española.

Además, el riguroso sistema de garantía de calidad de TECH asegura que cada título otorgado cumpla con los más altos estándares académicos, brindándole al egresado la confianza y la credibilidad que necesita para destacarse en su carrera profesional.

Título: **Curso Universitario en Orientación Educativa y el Asesoramiento Psicopedagógico**

Modalidad: **online**

Duración: **6 semanas**

Acreditación: **6 ECTS**

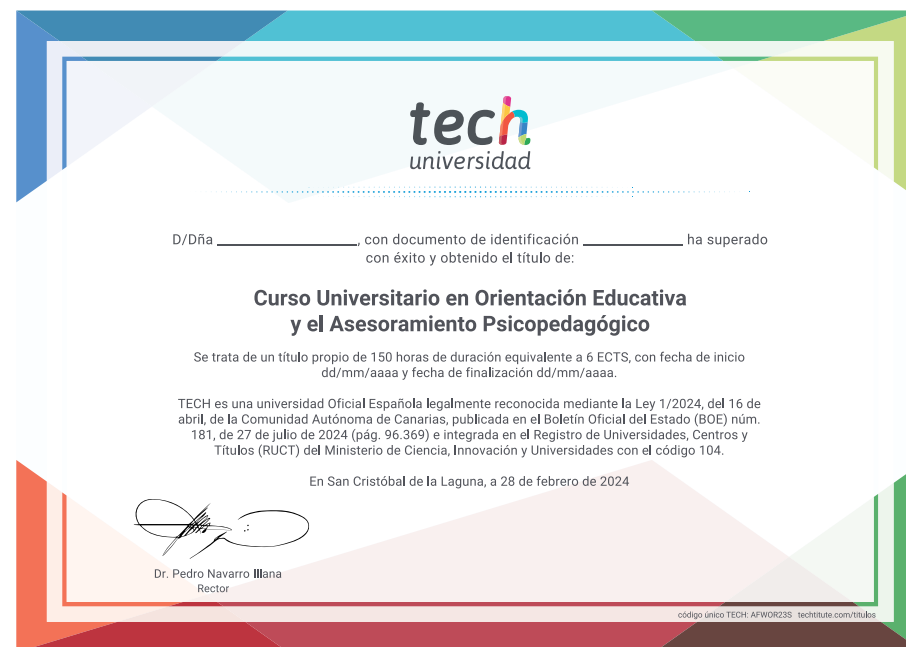



**Curso Universitario**  
Orientación Educativa  
y el Asesoramiento  
Psicopedagógico

- » Modalidad: online
- » Duración: 6 semanas
- » Titulación: TECH Universidad
- » Acreditación: 6 ECTS
- » Horario: a tu ritmo
- » Exámenes: online

# Curso Universitario

## Orientación Educativa y el Asesoramiento Psicopedagógico

